

Fátima Farrica



**Inventário do Arquivo
da Santa Casa da Misericórdia
de Viana do Alentejo**



**Inventário do Arquivo
da Santa Casa da Misericórdia
de Viana do Alentejo**

**Viana do Alentejo
Santa Casa da Misericórdia
Junho de 2015**

Ilustração da capa: Santa Casa da Misericórdia de Viana do Alentejo, Livro do Tombo, 1745

Índice

Introdução	6
Agradecimentos	11
Siglas que identificam os sistemas de informação	13
Outras siglas e abreviaturas	13
Organigrama do Arquivo da Santa Casa da Misericórdia de Viana do Alentejo	14
Parte I – Quadros de Classificação	18
Santa Casa da Misericórdia de Viana do Alentejo	19
Legado de Manuel Lopes	26
Legado Camões	26
Asilo Jesus Maria José	26
Legado do Cónego Ponce	26
Instituto de Piedade e Beneficência de Viana do Alentejo	27
Comissão Municipal de Assistência de Viana do Alentejo	34
Associação de Caridade de Viana do Alentejo	38
Sopa dos Pobres de Viana do Alentejo	38
Corporação Fabriqueira Paroquial de Viana do Alentejo	38
Irmandade das Almas de Viana do Alentejo	38
Sociedade de Escritores e Compositores Teatrais Portugueses: Agência de Viana do Alentejo	39
Delegação Escolar do Concelho de Viana do Alentejo	39
Escola Masculina de Viana do Alentejo	41
Padre Luís António da Cruz	44
D. Inês Maria Bule	45
Família Martins Morom	45
D. Maria José Vasquez Fragoso	46
Vicente Emílio Massapina	46
Colecção de cartografia	46
Parte II – Inventários	47
Santa Casa da Misericórdia de Viana do Alentejo	48
Legado de Manuel Lopes	163
Legado Camões	166
Asilo Jesus Maria José	170

Legado do Cónego Ponce	175
Instituto de Piedade e Beneficência de Viana do Alentejo	179
Comissão Municipal de Assistência de Viana do Alentejo	251
Associação de Caridade de Viana do Alentejo	295
Sopa dos Pobres de Viana do Alentejo	298
Corporação Fabriqueira Paroquial de Viana do Alentejo	301
Irmandade das Almas de Viana do Alentejo	306
Sociedade de Escritores e Compositores Teatrais Portugueses: Agência de Viana do Alentejo	309
Delegação Escolar do Concelho de Viana do Alentejo	315
Escola Masculina de Viana do Alentejo	328
Padre Luís António da Cruz	346
D. Inês Maria Bule	357
Família Martins Morom	361
D. Maria José Vasquez Fragoso	366
Vicente Emílio Massapina	369
Colecção de cartografia	372
Glossário	376
Fontes e Bibliografia	378

Introdução

O projecto de intervenção arquivística

Com uma história com mais de 500 anos, as Santas Casas de Misericórdia são instituições fundamentais para compreender as dinâmicas locais e nacionais ao longo dos séculos. Porém, se muitas misericórdias dispõem já de detalhados estudos, de índole variada, outras há que ainda não foram alvo de qualquer análise o que, na maioria dos casos, se deve às dificuldades que os investigadores têm no acesso à documentação. Era esse o caso do arquivo da Santa Casa da Misericórdia de Viana do Alentejo e foi para colmatar essa lacuna que se implementou um projecto de intervenção sobre o arquivo que decorreu entre Julho de 2014 e Junho de 2015.

O projecto, intitulado *O Arquivo da Santa Casa da Misericórdia de Viana do Alentejo: salvaguarda de uma memória histórica assistencial*, cuja proposta, concepção e implementação foi da responsabilidade da historiadora e arquivista Fátima Farrica, foi um dos vencedores da edição de 2014 do concurso da Fundação Calouste Gulbenkian para apoio financeiro para *Recuperação, Tratamento e Organização de Acervos Documentais*. A sua execução resultou, assim, de uma parceria entre a Santa Casa da Misericórdia de Viana do Alentejo e a Fundação Calouste Gulbenkian, a que se juntou também o Centro Interdisciplinar de História, Culturas e Sociedades da Universidade de Évora (CIDEHUS-UÉ).

Os objectivos do projecto foram a organização, a inventariação e o acondicionamento da documentação existente no arquivo da Santa Casa da Misericórdia e a disponibilização do seu inventário na base de dados FUNDIS (Fundos Documentais de Instituições do Sul), disponível no site do CIDEHUS-UÉ em <http://fundis.cidehus.uevora.pt/>.

Dispondo de documentos que vão do séc. XVI ao séc. XX, o arquivo da Misericórdia de Viana do Alentejo é essencial para o conhecimento da história social e assistencial do concelho, tanto mais que integra documentação de outras instituições de natureza similar. Além disso, este é o conjunto documental histórico de maior relevância existente em Viana, além do Arquivo Histórico Municipal. Todavia, apesar da sua importância para a história local, e até nacional – e pese embora alguns cuidados existentes na sua arrumação e salvaguarda – o arquivo não estava devidamente organizado nem inventariado, sendo que as condições de acondicionamento ainda não

eram as mais adequadas, o que dificultava o acesso à informação que dispõe e o colocava em risco, tendo inclusive já perdido, pelas vicissitudes dos séculos, parte da documentação que possuía. Deste modo, o principal propósito deste projecto foi a salvaguarda do que resta deste relevante património arquivístico e, através da divulgação on-line, facilitar a sua consulta pública, de forma a promover a investigação.

Sublinha-se, ainda, que a identificação das unidades promove a sua salvaguarda obviando a situações de extravio e fomenta a sua valorização em acções culturais, das quais a eventual organização de exposições é apenas um exemplo; que a conservação da documentação está hoje muito mais salvaguardada; que a instituição detentora do arquivo passou a ter a tarefa de encontrar qualquer documento bastante mais facilitada, quer para fins internos, quer para responder a solicitações exteriores; e que a investigação sobre este acervo foi potenciada, com a conseqüente produção de conhecimento científico, acções que estavam inviabilizadas na situação anterior do arquivo.

O arquivo

Dada a natureza da documentação em causa, abrangendo campos tão variados como a assistência, a sociedade, a economia, a religião e a cultura, a intervenção arquivística desenvolvida criou as condições para estudos em diversas áreas, a começar pela história, ainda desconhecida, da própria Misericórdia. Um facto especialmente importante, tendo em conta que a instituição completará 500 anos de existência em 2016. De referir, igualmente, as potencialidades deste arquivo para o conhecimento da comunidade onde está inserido, podendo possibilitar a realização de abordagens comparativas, quer com as estruturas do poder local, concelhias e regionais, quer com outras instituições congéneres.

Destaca-se que o arquivo da Misericórdia não possui apenas documentação produzida e acumulada por esta instituição, mas também outros sistemas de informação de outras instituições, sendo que se procedeu à identificação e à separação da documentação produzida e acumulada em 15 sistemas de informação – institucionais, pessoais e familiares – e em 4 subsistemas do sistema de informação da Santa Casa da Misericórdia de Viana do Alentejo. Identificou-se ainda uma colecção de cartografia. Diversidade que até agora era praticamente desconhecida.

a) Sistemas de informação institucionais:

Santa Casa da Misericórdia de Viana do Alentejo
Instituto de Piedade e Beneficência de Viana do Alentejo
Comissão Municipal de Assistência de Viana do Alentejo
Associação de Caridade de Viana do Alentejo
Sopa dos Pobres de Viana do Alentejo
Corporação Fabriqueira Paroquial de Viana do Alentejo
Irmandade das Almas de Viana do Alentejo
Sociedade de Escritores e Compositores Teatrais Portugueses: Agência de
Viana do Alentejo

Delegação Escolar do Concelho de Viana do Alentejo

Escola Masculina de Viana do Alentejo

b) Sistemas de informação pessoais e familiares:

Padre Luís António da Cruz

D. Inês Maria Bule

Família Martins Morom

D. Maria José Vasquez Fragoso

Vicente Emílio Massapina

c) Subsistemas da Santa Casa da Misericórdia de Viana do Alentejo

Legado de Manuel Lopes

Legado Camões

Asilo Jesus Maria José

Legado do Cónego Ponce

d) *Colecção de cartografia*

Note-se que a quantidade de documentação em alguns dos sistemas apontados é diminuta, nomeadamente no que toca aos sistemas de informação pessoais e familiares, uma vez que a documentação que os constitui surge no arquivo da Misericórdia devido aos legados feitos por particulares à Misericórdia, com fins de assistência e de instituição de encargos pios; ou, no caso do sistema de informação do Padre Luís António da Cruz, devido à fundação, por testamento, do Instituto de Piedade e Beneficência, instituído como entidade autónoma em 1848, mas integrado na Misericórdia após a sua extinção, em 1979.

O inventário

O inventário do arquivo da Misericórdia é composto por várias partes sendo as fundamentais:

- Um organigrama do arquivo, que identifica de forma esquemática os sistemas e subsistemas de informação existentes;

- Os quadros de classificação, criados especificamente para cada sistema e subsistema de informação, a partir da documentação existente e dos textos regulamentares que se puderam localizar. Estes quadros são estruturas classificativas esquemáticas onde se distribui a documentação de cada sistema. Por isso, são constituídos por secções e subsecções dentro das quais se identificam as séries de documentos existentes em cada sistema. Os quadros permitem, assim, elaborar uma estrutura lógica que serve de base à distribuição da documentação ao longo dos diversos inventários de cada sistema, e que serve também para a organização, em termos práticos, da documentação dentro das caixas onde está acondicionada, que segue a mesma sequência.

- Os inventários de cada sistema de informação onde a documentação foi descrita até às unidades de instalação (livros, maços, cadernos) e, quando necessário até ao documento composto ou até ao documento simples. Os inventários seguem a mesma estrutura delineada nos quadros de classificação, preenchendo-se o conteúdo das séries com a descrição individual de cada unidade descrita.

- Contém ainda, no início, uma lista de siglas que identificam os sistemas de informação e outras siglas e abreviaturas arquivísticas que identificam os níveis de descrição da documentação e as unidades de instalação; e, no fim, um glossário de terminologia arquivística.

Todas as unidades descritas têm um código de referência único que serve de identificação e de meio de ligação entre o inventário e a documentação, permitindo a sua localização física. É composto por diferentes siglas combinadas cujo significado se explica a seguir.

Exemplo:

PT/ASCMVNT/SCMVNT/A/02/Mç01

Significado:

PT – Portugal

ASCMVNT – Arquivo da Santa Casa da Misericórdia de Viana do Alentejo

SCMVNT – Santa Casa da Misericórdia de Viana do Alentejo, ou seja, sistema de informação da Santa Casa da Misericórdia de Viana do Alentejo

A – Secção A

02 – Série 02

Mç01 – Maço 01

Depois da identificação do país e do arquivo segue-se a identificação do sistema de informação a que a documentação pertence. As letras que se sucederem identificam sempre secções ou subsecções (Um A significa secção A. A/B significa secção A, subsecção B). Os números seguintes representam o número da série ou subsérie (01 significa série 01. 01/03 significa série 01, subsérie 03). Por último surge o número da unidade (Mç01 significa maço 01, Liv03 significa livro 03, etc.). O significado específico de todas as siglas usadas encontra-se no início deste inventário.

Como citar documentação do arquivo, usada em investigação, para efeitos de publicação: dadas as dificuldades dos investigadores, em alguns arquivos, em citar os códigos de referência, devido à sua extensão, informa-se que a citação não precisa de compreender o código de referência completo, bastando – depois de identificar, uma única vez, o arquivo e o sistema de informação utilizado (no texto ou em nota de rodapé), passar a indicar apenas a secção, a série e o número da unidade consultada. Estes elementos são suficientes para que, de futuro, se localizem as mesmas unidades quando necessário para outra investigação.

Agradecimentos

Aos membros da Santa Casa da Misericórdia de Viana do Alentejo, em especial ao senhor Provedor, Rui Pão Mole, pela recepção positiva à nossa proposta de intervenção sobre o arquivo da Misericórdia.

À Fundação Calouste Gulbenkian pelo apoio financeiro concedido ao projecto, sem o qual a sua execução não teria sido viável.

Ao CIDEHUS-UÉ (Centro Interdisciplinar de História, Culturas e Sociedades da Universidade de Évora), centro de investigação do qual sou membro desde 2003, pelas excelentes condições de trabalho sempre proporcionadas, especificamente pelo apoio logístico. Um agradecimento especial à secretária do centro, Dr.^a Carla Malheiro.

À D. Catarina Coxola, chefe de pessoal da Santa Casa da Misericórdia, pela disponibilidade sempre manifestada.

Fátima Farrica

Julho de 2015

Siglas que identificam os sistemas e os subsistemas de informação

ACRVNT – Associação de Caridade de Viana do Alentejo

AJMJVNT – Asilo Jesus Maria José

CFPVNT – Corporação Fabriqueira Paroquial de Viana do Alentejo

CMAVNT – Comissão Municipal de Assistência de Viana do Alentejo

DEVNT – Delegação Escolar do Concelho de Viana do Alentejo

EMVNT – Escola Masculina de Viana do Alentejo

FMM – Família Martins Morom

IAVNT – Irmandade das Almas de Viana do Alentejo

IMB – D. Inês Maria Bule

IPBVNT – Instituto de Piedade e Beneficência de Viana do Alentejo

LCPVNT – Legado do Cónego Ponce

LCVNT – Legado Camões

LMLVNT – Legado de Manuel Lopes

MJVF – D. Maria José Vasquez Fragoso

PLAC – Padre Luís António da Cruz

SCMVNT – Santa Casa da Misericórdia de Viana do Alentejo

SECTP-AVNT – Sociedade de Escritores e Compositores Teatrais Portugueses:

Agência de Viana do Alentejo

SPVNT – Sopa dos Pobres de Viana do Alentejo

VEM – Vicente Emílio Massapina

Outras siglas e abreviaturas

ASCMVNT – Arquivo da Santa Casa da Misericórdia de Viana do Alentejo

Cad. – Caderno

COL.SI – Coleção ao nível de sistema de informação

Doc. – Documento

Liv. – Livro

Mç. – Maço

Pt. – Pasta

PT – Portugal

SC – Secção

SI – Sistema de informação

SSI – Subsistema de informação

SR – Série

SSC – Subsecção

SSR – Subsérie

SSSC- Subsubsecção

Organigrama do Arquivo da Santa Casa da Misericórdia de Viana do Alentejo

a) Sistema de informação da Santa Casa da Misericórdia de Viana do Alentejo

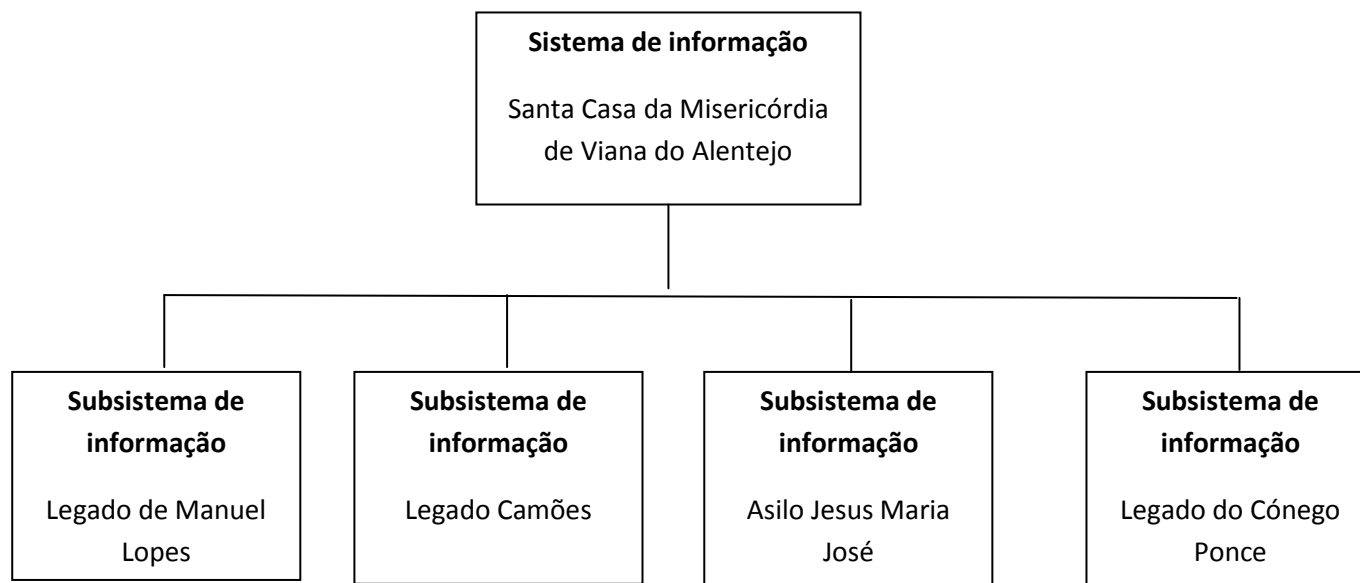

b) Outros sistemas de informação

b.1) Sistemas de informação de instituições de assistência

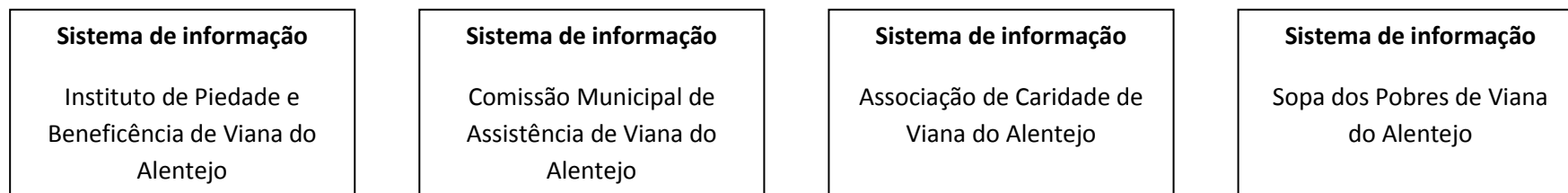

b.2) Sistemas de informação de instituições religiosas

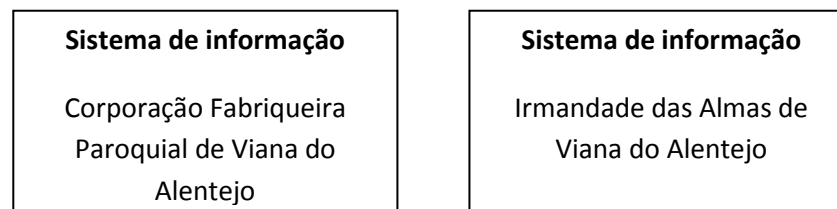

b.3) Sistemas de informação de instituições associativas

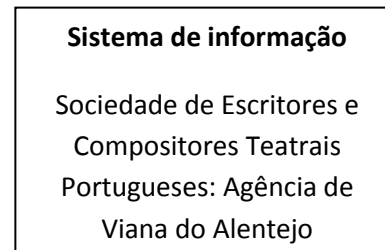

b.4) Sistemas de informação de instituições de ensino

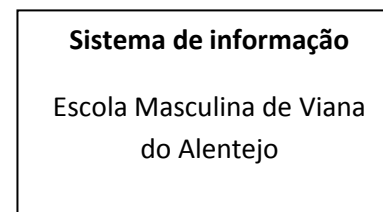
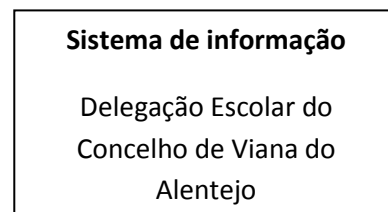

b.5) Sistemas de informação pessoais e familiares

Sistema de informação
Padre Luís António da Cruz

Sistema de informação
D. Inês Maria Bule

Sistema de informação
Família Martins Morom

Sistema de informação
D. Maria José Vasquez
Fragoso

Sistema de informação
Vicente Emílio Massapina

Parte I – Quadros de Classificação

Sistema de Informação: Santa Casa da Misericórdia de Viana do Alentejo

SC: A/Assembleia Geral

SR: 01 – Compromissos

SR: 02 – Cadernos de recenseamento eleitoral para a mesa administrativa

SR: 03 – Cadernos de descarga das eleições para a mesa administrativa

SR: 04 – Actas de eleições da Mesa Administrativa

SR: 05 – Actas da Assembleia Geral

SC: B/Mesa Administrativa

SR: 01 – Termos de entradas dos irmãos

SR: 02 – Autos de juramento dos novos irmãos

SR: 03 – Relação dos irmãos

SR: 04 – Propostas à Mesa Administrativa

SR: 05 – Actas da Mesa Administrativa

SR: 06 – Testamentos

SR: 07 – Aquisição de bens das confrarias de Aguiar

SR: 08 – Tombos da Misericórdia

SR: 09 – Tombos do Hospital

SR: 10 – Inventários

SR: 11 – Registo de foros

SR: 12 – Autos de arrematação

SR: 13 – Escrituras

SR: 14 – Cópia de escrituras de mútuo e distrate

SR: 15 – Autos de posse

SR: 16 – Registo de arrendamentos

SR: 17 – Processos de remissão de foros

SR: 18 – Certidões de registo predial
SR: 19 – Certidões de registo de hipoteca
SR: 20 – Documentos relativos à de divisão de propriedades em glebas
SR: 21 – Cadernetas prediais
SR: 22 – Documentos diversos relativos património
SR: 23 – Projectos de obras
SR: 24 – Orçamentos para obras
SR: 25 – Peças desenhadas
SR: 26 – Apontamentos diversos relativos a obras no hospital
SR: 27 – Reapetrechamento hospitalar
SR: 28 – Orçamentos
SR: 29 – Contas gerais da receita e despesa
SR: 30 – Cópia de contas de receita e despesa
SR: 31 – Resumo das contas gerais de receita e despesa
SR: 32 – Contas de Gerência
SR: 33 – Documentos que acompanham as contas de gerência
SR: 34 – Processos de conta de gerência do Hospital
SR: 35 – Processos de concurso de funcionários
SR: 36 – Provimientos
SR: 37 – Juramento e posse de empregados
SR: 38 – Contratos
SR: 39 – Quadros de pessoal
SR: 40 – Documentos diversos relativos a pessoal
SR: 41 – Requerimentos à Mesa Administrativa
SR: 42 – Cópia de requerimentos à Mesa Administrativa
SR: 43 – Requerimentos da Mesa Administrativa
SR: 44 – Inquéritos
SR: 45 – Acordos de cooperação
SR: 46 – Registo de indivíduos socorridos
SR: 47 – Registo de pobres e indigentes e de velhos e inválidos internados
SR: 48 – Arrolamento dos pobres
SR: 49 – Licenças para culto religioso

- SR: 50 – Cumprimento de encargos pios
- SR: 51 – Certificados de missas
- SR: 52 – Anúncios, editais e avisos
- SR: 53 – Formulários e instruções
- SR: 54 - Actas de eleições de um representante das Misericórdias no Conselho Municipal
- SR: 55 – Documentos diversos relativos à Mesa Administrativa

SSC: A/Secretaria

- SR: 01 – Correspondência recebida
- SR: 02 – Registo de correspondência recebida
- SR: 03 – Cópia de correspondência expedida
- SR: 04 – Correspondência recebida e cópias de correspondência expedida
- SR: 05 – Documentos diversos relativos a correspondência
- SR: 06 – Ordens de trabalhos para reuniões
- SR: 07 – Rascunhos e cópias de actas e de partes de actas
- SR: 08 – Documentos relativos à participação da Misericórdia na cerimónia de consagração da organização hospitalar a Nossa Senhora
- SR: 09 – Jornais

SSC: B/Tesouraria

- SR: 01 – Guias de receita
- SR: 02 – Donativos
- SR: 03 – Receitas de hospitalização
- SR: 04 – Contas de receitas
- SR: 05 – Facturas [de receita]
- SR: 06 – Recibos [de receita]
- SR: 07 – Guias de pagamento
- SR: 08 – Ordens de pagamento

SR: 09 – Facturas [de despesa]
SR: 10 – Requisições, contas e facturas dos medicamentos
SR: 11 – Síntese das contas da despesa dos medicamentos
SR: 12 – Recibos [de despesa]
SR: 13 – Registos de despesa
SR: 14 – Direitos de encarte
SR: 15 – Declarações de funcionários da misericórdia relativas ao exercício, ou não, de outros cargos remunerados
SR: 16 – Folhas de vencimentos
SR: 17 – Talões comprovativos de entregas de participações mensais para a Caixa de Abono de Família dos Empregados da Assistência
SR: 18 – Documentos relativos aos descontos para a Caixa de Previdência e ao abono de família dos empregados da assistência
SR: 19 – Livros caixa
SR: 20 – Livros diários de receita e despesa
SR: 21 – Tesouraria. Receita e despesa
SR: 22 – Registo de Receita e Despesa
SR: 23 – Livros de contas da receita e despesa em dinheiro da Misericórdia e da Albergaria
SR: 24 – Livros da receita e despesa a dinheiro da Caridade de Aguiar
SR: 25 – Livros de receita e despesa a géneros da Misericórdia e da Albergaria
SR: 26 – Livros da receita e despesa a géneros da Caridade de Aguiar
SR: 27 – Receita e despesa mensal
SR: 28 – Conta da receita e despesa da Albergaria de Nossa Senhora da Graça de Viana do Alentejo
SR: 29 – Receita e despesa geral da botica da Misericórdia de Viana do Alentejo
SR: 30 – Movimento de Pobres Socorridos pela Farmácia
SR: 31 - Festas em benefício do Hospital
SR: 32 – Notas da receita e despesa efetuada

- SR: 33– Conta corrente com fornecedores e outros
- SR: 34 – Livros de conta corrente da receita e despesa
- SR: 35 – Contas correntes orçamentais
- SR: 36 – Mapas de receitas e de despesas
- SR: 37 – Receita e despesa
- SR: 38 – Documentos diversos com registos de receita e despesa
- SR: 39 – Livros de registo de capitais mutuados
- SR: 40 – Registo de dívidas activas
- SR: 41 – Registo de dívidas passivas
- SR: 42 – Relações de cobrança
- SR: 43 - Dívidas de hospitalização
- SR: 44 – Processos de contas da farmácia
- SR: 45 – Relações de títulos de dívida pública
- SR: 46 – Cadernetas bancárias
- SR: 47 – Documentos diversos

SSC: C/Hospital de Nossa Senhora da Graça

- SR: 01 – Questionários
- SR: 02 – Requisições de medicamentos
- SR: 03 – Guias de remessa
- SR: 04 – Necessidades da albergaria
- SR: 05 – Honorários de serviços clínicos
- SR: 06 – Petições de hospitalização
- SR: 07 – Processos de internamento
- SR: 08 – Livros de termos de entradas e de notas de saídas de doentes
- SR: 09 – Livros de registo de doentes
- SR: 10 – Processos de doentes
- SR: 11 – Boletins clínicos
- SR: 12 – Registo de óbitos no Hospital
- SR: 13 – Estatística
- SR: 14 – Registo de produtos farmacêuticos

SR: 15 – Folhetos publicitários

SR: 16 – Documentos diversos relativos ao hospital

SSSC: A/Igreja de Nossa Senhora da Graça

SR: 01 – Livros litúrgicos

SR: 02 – Livros do movimento religioso da Igreja do Hospital

SR: 03 – Guias de remessa de vinho para missas

SSC: D/Asilo

SR: 01 – Regulamentos

SR: 02 – Processos de internamento

SR: 03 – Registo de admissões e de saídas de inválidos

SSC: E/Farmácia da Misericórdia

SR: 01 – Catálogos de medicamentos e folhetos publicitários

SR: 02 – Correspondência recebida

SR: 03 – Livros de registo do receituário aviado aos pobres de Viana

SR: 04 – Livros de registo do receituário aviado aos pobres de várias localidades

SR: 05 – Livros de registo do receituário aviado aos pobres de Aguiar

SSC: F/Biblioteca

SR: 01 – Livros

SR: 02 – Livro dos termos de empréstimo de obras impressas da Biblioteca Popular da Santa Casa da Misericórdia de Viana do Alentejo

SC: C/Conselho Fiscal

Subsistema de Informação: Legado de Manuel Lopes

SR: 01 – Relações de viúvas e órfãos contemplados com esmolas

Subsistema de Informação: Legado Camões

SR: 01 – Inscrição de lázaros

SR: 02 – Inscrição de pobres

SR: 03 – Processos de admissão de asilados

SR: 04 – Autos de adjudicação de vestuário e calçado

Subsistema de Informação: Asilo Jesus Maria José

SR: 01 – Documentos fundacionais

SR: 02 – Regulamentos

SR: 03 – Processos de admissão de asiladas

SR: 04 – Registo de entrada de asiladas

SR: 05 – Processos de liquidação do encargo pio

SR: 06 – Registo de visitas

Subsistema de Informação: Legado do Cónego Ponce

SR: 01 – Registos da inauguração

SR: 02 – Relações de ordens de pagamento

SR: 03 – Alvarás de quitação

SR: 04 – Certidões de aplicação do legado

SR: 05 – Processos de admissão de asilados

SR: 06 – Registo de inválidos

Sistema de Informação: Instituto de Piedade e Beneficência

SC: A/Administração

SSC: A/Coordenação

SR: 01 – Documentos fundacionais

SR: 02 – Nomeação de administradores

SR: 03 – Livros de actas

SR: 04 – Cópias e rascunhos de actas

SR: 05 – Cópias de partes de actas do Conselho de Distrito referentes ao Instituto

SR: 06 – Alvarás do Governo Civil de Évora relativos ao Instituto

SSC: B/Gestão de expediente

SR: 01 – Correspondência recebida

SR: 02 – Cópias de correspondência expedida

SR: 03 – Correspondência recebida e cópias de correspondência expedida

SR: 04 – Requerimentos diversos aos administradores do Instituto

SR: 05 – Requerimentos diversos dos administradores do Instituto

SR: 06 – Procurações dos administradores do Instituto

SSC: C/Gestão de recursos humanos

SR: 01 – Quadros de pessoal

SR: 02 – Concursos de empregados

SR: 03 – Acórdãos para provimento de funcionários

SR: 04 – Nomeação de funcionários

SR: 05 – Livros de termos de provimentos, de juramento e posse de empregados

SR: 06 – Requerimentos de diplomas

SR: 07 – Declarações dos empregados de recebimento de documentos dos processos dos concursos

SR: 08 – Declarações de funcionários dos seus vencimentos não atingirem determinada quantia

SR: 09 – Atestados médicos

SC: B/Hospício

SR: 01 – Bases que devem regular a distribuição das dietas que pelo Instituto de Piedade e Beneficência desta vila devem ser fornecidas a enfermos pobres desta freguesia

SR: 02 – Conta corrente da despesa satisfeita pelas irmãs da caridade nas dietas e do dinheiro para isso recebido

SR: 03 – Contrafés

SC: C/Escolas

SR: 01 – Matrículas

SR: 02 – Frequências

SR: 03 – Provas de alunos

SR: 04 – Requisições de livros e de material escolar

SR: 05 – Livros de ponto

SR: 06 – Mapas estatísticos

SR: 07 – Documentos diversos relativos ao ensino

SR: 08 – Biblioteca

SC: D/Capela de Nossa Senhora da Conceição

SR: 01 – Provisões do arcebispo de Évora

SR: 02 – Certificados de missas

SC: E/Montepio

SSC: A/Património

SR: 01 – Livros de tombo

SR: 02 – Inventários

SR: 03 – Escrituras

SR: 04 – Autos de posse

SR: 05 – Declarações relativas a contribuição predial

SR: 06 – Anúncios de venda e de aforamento de bens

SR: 07 – Autos de arrematação

SR: 08 – Registo de enfiteutas

SR: 09 – Processos de divisão de herdades

SR: 10 – Expropriações

SR: 11 – Processos judiciais

SR: 12 – Procurações de particulares

SSC: B/Obras

SR: 01 – Projectos de obras

SR: 02 – Certidões de afixação de editais para divulgação da arrematação de obras

SR: 03 – Autos de arrematação de obras

SR: 04 – Escrituras

SSC: C/Contabilidade

SSSC: A/Orçamentos

SR: 01 – Orçamentos

SSSC: B/Receitas

- SR: 01 - Livros de registo de donativos
- SR: 02 – Guias de receita e talões de recibo
- SR: 03 – Documentos diversos de receita

SSSC: C/Despesas

- SR: 01 – Documentos de despesas diversas
- SR: 02 – Livros de registo de mandados de despesa
- SR: 03 – Mandados de despesa
- SR: 04 – Guias de pagamento
- SR: 05 – Notas da despesa
- SR: 06 – Livros da conta da despesa com manifestos e registos de escrituras
- SR: 07 – Folhas dos vencimentos dos empregados
- SR: 08 – Facturas
- SR: 09 – Recibos
- SR: 10 – Registo de despesas diversas
- SR: 11 – Relação de alunos da Escola Industrial a quem o Instituto pagou as matrículas
- SR: 12 – Documentos de despesa

SSSC: D/Receitas e despesas

- SR: 01 – Diários da receita e despesa
- SR: 02 – Cadernos diários de receita e despesa anual
- SR: 03 – Receita e despesa
- SR: 04 – Livros caixa
- SR: 05 – Contas de receita e despesa
- SR: 06 – Livros de contas correntes orçamentais

- SR: 07 – Contas correntes com as verbas orçamentais
- SR: 08 – Notas da receita e despesa
- SR: 09 – Documentos de receita e documentos de despesa
- SR: 10 – Contas do Instituto de Piedade e Beneficência
- SR: 11 - Balanços de receita e despesa do Instituto de Piedade e Beneficência de Viana do Alentejo
- SR: 12 - Relações de receita e despesa do Instituto de Piedade e Beneficência

SSSC: E/Empréstimos

- SR: 01 – Movimento dos capitais mutuados
- SR: 02 – Contas correntes do cofre dos capitais
- SR: 03 – Livro de registo de receitas de juros e de mandados de despesa

SSSC: F/Dívidas

- SR: 01 – Relações de cobrança
- SR: 02 – Documentos de cobrança entregues ao tesoureiro
- SR: 03 – Documentos de cobrança de juros de capitais mutuados, e depositados, inscrições, rendas e pensões
- SR: 04 – Documentos de cobrança de dívidas activas de juros de capitais mutuados, rendas e pensões
- SR: 05 – Relações das dívidas activas
- SR: 06 – Dívida inscrita
- SR: 07 – Mapa das dívidas activas
- SR: 08 – Livros de registo de dívidas activas

SSSC: G/Contas gerais

- SR: 01 – Contas gerais da receita e despesa

SR: 02 – Contas de gerência

SSSC: H/Documentos diversos

SR: 01 – Documentos diversos relativos a contabilidade

SSC: D/Empréstimos

SR: 01 – Requerimentos

SR: 02 – Pedidos de pareceres jurídicos

SR: 03 – Processos de empréstimo de dinheiro do cofre do Instituto

SR: 04 – Escrituras de mútuo

SR: 05 – Títulos pertencentes a particulares e por estes apresentados quando celebraram contratos com o Instituto

SR: 06 – Certificados de registo predial de inscrição de hipoteca

SR: 07 – Documentos diversos relativos a empréstimos de dinheiro pelo Instituto

SSC: E/Assistência social

SR: 01 – Inquéritos

SR: 02 – Documentos base para o fornecimento do vestuário e calçado

SR: 03 – Requerimentos de vestuário

SR: 04 – Orçamentos para fornecimento de vestuário e calçado para os pobres

SR: 05 – Autos de arrematação de vestuário e de calçado

SR: 06 – Avaliação das condições do vestuário e do calçado dos pobres

SR: 07 – Processos de atribuição de vestuário aos pobres

SR: 08 – Relação do vestuário e calçado para os pobres, expostos e miseráveis

SR: 09 – Registo dos pobres e dos expostos a quem foi fornecido vestuário e calçado

SR: 10 – Requerimentos para ser admitido no asilo do Instituto

SR: 11 – Requerimentos para ser raçoeiro do Instituto

SR: 12 – Requerimentos para receber alimentação

SR: 13 – Requerimentos para apoio no tratamento de doenças

SR: 14 – Registo de indivíduos socorridos

SR: 15 – Requerimentos de bolsa de estudo para estudar no Externato Padre Luís António da Cruz

SR: 16 – Requerimentos de bolsa de estudo para estudar em diversas escolas

SR: 17 – Registo dos pobres e dos expostos apoiados por outras instituições

SR: 18 – Fichas estatísticas

SR: 19 – Documentos diversos relativos a assistência

SSC: F/ Capela do Santíssimo Sacramento

SR: 01 – Provisões do arcebispo de Évora

SR: 02 – Relações dos irmãos

SR: 03 – Subscrições para a festa da irmandade

Sistema de Informação: Comissão Municipal de Assistência de Viana do Alentejo

SC: A/Reuniões

SR: 01 – Actas

SC: B/Expediente

SR: 01 – Correspondência recebida

SR: 02 – Correspondência expedida

SR: 03 – Requerimentos

SC: C/Contabilidade

SR: 01 – Orçamentos

SR: 02 – Guias de receita

SR: 03 – Derramas

SR: 04 – Livros de registo de donativos

SR: 05 – Facturas e recibos de despesa

SR: 06 – Contas da despesa dos medicamentos

SR: 07 – Livros de contas correntes orçamentais

SR: 08 – Conta corrente com as verbas orçamentais

SR: 09 – Livros de receita e despesa

SR: 10 – Mapas justificativos

SR: 11 – Livros caixa

SR: 12 – Livros de registo de dívidas activas

SR: 13 – Processos de conta de gerência

SR: 14 – Folhas de conta de gerência

SR: 15 – Documentos diversos relativos a contabilidade

SC: D/Fiscalização contabilística das instituições de assistência concelhias

SSC: A/ Santa Casa da Misericórdia de Viana do Alentejo

SR: 01 – Orçamentos

SR: 02 – Processos de conta de gerência

SR: 03 – Folhas de conta de gerência

SSC: B/ Instituto de Piedade e Beneficência

SR: 01 – Orçamentos

SR: 02 – Processos de conta de gerência

SR: 03 – Folhas de conta de gerência

SR: 04 – Conta geral da receita e despesa

SSC: C/ Associação de Caridade de Viana do Alentejo

SR: 01 – Orçamentos

SR: 02 – Processos de conta de gerência

SR: 03 – Folhas de conta de gerência

SSC: D/ Centro de Assistência Infantil Imaculado Coração de Maria

SR: 01 – Orçamentos

SR: 02 – Processos de conta de gerência

SR: 03 – Folhas de conta de gerência

SR: 04 – Conta de receita e despesa

SSC: E/ Santa Casa da Misericórdia de Alcáçovas

SR: 01 – Orçamentos e contas de receita e despesa

SR: 02 – Processos de conta de gerência

SSC: F/ Comissão Paroquial de Assistência de Alcáçovas

SR: 01 – Orçamentos

SR: 02 – Conta da receita e despesa

SR: 03 – Conta geral da receita e despesa

SR: 04 – Processos de conta de gerência

SSC: G/ Sopa dos Pobres de Alcáçovas

SR: 01 – Orçamentos

SR: 02 – Conta da receita e despesa

SR: 03 – Processos de conta de gerência

SSC: H/ Cantina Escolar de Alcáçovas

SR: 01 – Orçamentos

SC: E/Assistência social

SR: 01 – Acordos de cooperação

SR: 02 – Documentos regulamentares de instituições de assistência

SR: 03 – Plano de assistência social

SR: 04 – Provas de composição do agregado familiar

SR: 05 – Pedido de derramas

SR: 06 – Enxovais vindos do Governo Civil

SR: 07 – Pedidos de exames médicos

SR: 08 – Exames médicos

SR: 09 – Documentos para comparticipação de medicamentos

SR: 10 – Guias de detenção

SR: 011 – Estadística

SR: 012 – Documentos diversos

Sistema de Informação: Associação de Caridade de Viana do Alentejo

SR: 01 – Correspondência recebida

SR: 02 – Acordos

Sistema de Informação: Sopa dos Pobres de Viana do Alentejo

SR: 01 – Correspondência recebida

Sistema de Informação: Corporação Fabriqueira Paroquial de Viana do Alentejo

SR: 01 – Conta corrente

SR: 02 – Receita e despesa

SR: 03 – Nota de receita e despesa

SR: 04 – Guias de receita

SR: 05 – Documentos de receita

SR: 06 – Documentos de despesa

SR: 07 – Autos de arrematação

Sistema de Informação: Irmandade das Almas de Viana do Alentejo

SR: 01 – Eleições

SR: 02 – Correspondência recebida

SR: 03 – Mandados

Sistema de Informação: Sociedade de Escritores e Compositores Teatrais Portugueses: Agência de Viana do Alentejo

- SR: 01 – Instruções aos agentes
- SR: 02 – Correspondência recebida
- SR: 03 – Correspondência recebida e cópia de correspondência expedida
- SR: 04 – Tabelas de direitos de autor
- SR: 05 – Talões de pagamento de avença de pequeno direito
- SR: 06 – Talões de pagamento de grande direito de representação e execução
- SR: 07 – Talões de pagamento de avença de direito de execução
- SR: 08 – Obras do Arquivo Teatral de Pedro R. Mendes – Coimbra
- SR: 09 – Boletim da Sociedade de Escritores e Compositores Teatrais Portugueses
- SR: 10 – Impressos não preenchidos

Sistema de Informação: Delegação Escolar do Concelho de Viana do Alentejo

SR: 01 – A-Actividades Circum-escolares (Mocidade Portuguesa, festas, excursões, visitas, cinema, etc.)

SR: 02 – B-Benemerência e Assistência

SR: 03 – C-Contabilidade (folhas, vencimentos, gratificações, abonos, diuturnidades, serviços e material, Caixa de Previdência, Caixa de Aposentações, Abono de família, Assistência Nacional aos Tuberculosos, Instituto do Presidente Sidónio Pais, Montepio dos Servidores do Estado)

SSR: 01 – Vencimentos

SSR: 02 – Gratificações

SSR: 03 – Descontos e abono de família

SR: 04 – D-Diversos

- SR: 05 – E-Educação de Adultos (cursos, regentes de cursos e Campanha)
- SR: 06 – F-Efectividade e classificação de serviço (exercício, faltas, licenças, provimentos definitivos e exonerações)
- SR: 07 – G-Ensino Particular e Doméstico
- SR: 08 – H-Estatística
- SR: 09 – I-Exames (crianças, adultos e regentes) e passagens de classe
- SR: 10 – J-Inspecção, Disciplina e Aperfeiçoamento Pedagógico
- SR: 11 – L-Instalações escolares (edifícios, moradias, mobiliário e material)
- SR: 12 – M-Nomeações, transferências, posses, colocações, comissões (pessoal efectivo, agregado e contratado)
- SR: 13 – N-Obrigatoriedade do ensino
- SR: 14 – O-Rede escolar (recenseamento e criação, funcionamento e suspensão de estabelecimentos e lugares)
- SR: 15 – P-Vacaturas e concursos (escolas e postos)
- SR: 16 – Correspondência recebida
- SR: 17 – Cópias de correspondência expedida
- SR: 18 – Frequência
- SR: 19 – Passagens
- SR: 20 – Campanha Nacional de Educação de Adultos
- SR: 21 – Caixa Escolar
- SR: 22 – Registo de atividade dos professores
- SR: 23 – Documentos diversos

Sistema de Informação: Escola Masculina de Viana do Alentejo

SC: A/1ª Classe

SR: 01 – Processos de alunos que fizeram a 1ª classe no ano lectivo de 1965/1966

SR: 02 – Processos de alunos que não fizeram o exame da 1ª classe no ano lectivo de 1965/1966

SR: 03 – Processos de alunos que fizeram a 1ª classe no ano lectivo de 1967/1968

SC: B/ 2ª Classe

SR: 01 – Processos de alunos que não fizeram o exame da 2ª classe no ano lectivo de 1965/1966

SR: 02 – Processos de alunos que fizeram a 2ª classe no ano lectivo de 1967/1968

SR: 03 – Processos de alunos que fizeram a 2ª classe no ano lectivo de 1968/1969

SC: C/3ª Classe

SR: 01 – Processos de alunos que não fizeram o exame da 3ª classe no ano lectivo de 1965/1966

SR: 02 – Processos de alunos que fizeram a 3ª classe no ano lectivo de 1966/1967

SR: 03 – Processos de alunos que reprovaram no exame da 3ª classe no ano lectivo de 1966/1967

SR: 04 – Processos de alunos que fizeram a 3ª classe no ano lectivo de 1967/1968

SR: 05 – Processos de alunos que reprovaram no exame da 3ª classe no ano lectivo de 1967/1968

SR: 06 – Processos de alunos que fizeram a 3ª classe no ano lectivo de 1968/1969

SC: D/ 4ª classe

SR: 01 – Processos de alunos que fizeram a 4ª classe no ano lectivo de 1965/1966

SR: 02 – Processos de alunos que não fizeram o exame da 4ª classe no ano lectivo de 1965/1966

SR: 03 – Processos de alunos que fizeram a 4ª classe no ano lectivo de 1966/1967

SR: 04 – Processos de alunos que não fizeram o exame da 4ª classe no ano lectivo de 1966/1967

SR: 05 – Processos de alunos que fizeram a 4ª classe no ano lectivo de 1967/1968

SR: 06 – Processos de alunos que fizeram a 4ª classe no ano lectivo de 1968/1969

SR: 07 – Processos de alunos que não fizeram o exame da 4ª classe no ano lectivo de 1968/1969

SR: 08 – Processos de alunos que fizeram a 4ª classe no ano lectivo de 1969/1970

SR: 09 – Processos de alunos que fizeram a 4ª classe no ano lectivo de 1970/1971

SR: 10 – Processos de alunos que reprovaram na 4ª classe no ano lectivo de 1970/1971

SR: 11 – Processos de alunos que fizeram a 4ª classe no ano lectivo de 1971/1972

SR: 12 – Processos de alunos que fizeram a 4ª classe no ano lectivo de 1972/1973

SC: E/5ª Classe

SR: 01 – Processos de alunos que reprovaram na 5ª classe no ano lectivo de 1970/1971

SR: 02 – Processos de alunos que fizeram a 5ª classe no ano lectivo de 1971/1972

SR: 03 – Processos de alunos que reprovaram na 5ª classe no ano lectivo de 1971/1972

SC: F/6ª classe

SR: 01 – Processos de alunos que fizeram a 6ª classe no ano lectivo de 1969/1970

SR: 02 – Processos de alunos que fizeram a 6ª classe no ano lectivo de 1970/1971

SR: 03 – Processos de alunos que fizeram a 6ª classe no ano lectivo de 1972/1973

SR: 04 – Processos de alunos que não fizeram o exame da 6ª classe no ano lectivo de 1972/1973

Sistema de Informação: Padre Luís António da Cruz

SC: A/Geração Casal. José António da Cruz e Maria Francisca

SSC: A/José António da Cruz

SR: 01 – Escrituras

SR: 02 – Cartas de arrematação

SR: 03 – Sentenças de arrematação

SR: 04 – Sentenças

SSC: B/Maria Francisca

SR: 01 – Escrituras

SR: 02 – Autos cíveis

SC: B/2ª Geração

SSC: A/Padre Luís António da Cruz

SR: 01 – Escrituras

SR: 02 – Autos de arrematação

SC: C/Particulares

SR: 01 – Escrituras

SR: 02 – Autos de posse

SR: 03 – Cartas de arrematação

SR: 04 – Sentenças

SR: 05 – Certidões de autos de requerimento

SR: 06 – Certidões de documentos diversos

SR: 07 – Provisões régias

Sistema de Informação: D. Inês Maria Bule

SC: A/D. Inês Maria Bule

SR: 01 – Escrituras

SR: 02 – Documentos relativos a património

SR: 03 – Testamentos

SR: 04 – Recibos

SR: 05 – Documentos diversos

Sistema de Informação: Família Martins Morom

SC: A/Geração Casal. João António Martins Morom e ???????

SSC: A/João António Martins Morom

SR: 01 – Cartas régias de remissão e de venda de foros

SR: 02 – Documentos diversos relativos a património

SC: B/2ª Geração

SSC: A/D. Maria de Jesus Martins Morom

SR: 01 – Testamentos

SR: 02 – Documentos diversos relativos a património

Sistema de Informação: D. Maria José Vasquez Fragoso

SC: A/D. Maria José Vasquez Fragoso

SR: 01 – Documentos diversos relativos ao património

SR: 02 – Cartões de Boas Festas

Sistema de Informação: Vicente Emílio Massapina

SC: A/Vicente Emílio Massapina

SR: 01 – Correspondência recebida

Colecção. Sistema de Informação: Cartografia

SR: 01 – Mapas de Portugal

SR: 02 – Planisférios

Parte II – Inventários

SI: Santa Casa da Misericórdia de Viana do Alentejo (SCMVNT)

I) Identificação

Código de referência: PT/ASCMVNT/SCMVNT

Título formal: Santa Casa da Misericórdia de Viana do Alentejo

Datas extremas: 1534-2009

Nível de descrição: Sistema de informação

Dimensão e suporte: 141+? livs.; 252 mçs., 102 cads. , 1 caderneta e 7 docs.; papel e pergaminho

II) Contexto

Nome do produtor: Santa Casa da Misericórdia de Viana do Alentejo

História administrativa: Ainda antes de 1319 foi fundada a albergaria de Santa Maria, primeira instituição da vila com fins assistenciais. As albergarias eram destinadas a acolher os peregrinos, para quem as regras sociais prescreviam que se lhes desse abrigo. Os hospitais eram destinados ao tratamento dos doentes pobres, mas tinham muitas vezes dependências reservadas a peregrinos, ou, se não as tivessem acolhiam-nos nas instalações para doentes. A exceção era feita para os doentes contagiosos, que deviam ser tratados separadamente. Esta albergaria tinha uma capela anexa.

No ano de 1319 foi redigido o compromisso da confraria dos Homens Bons Ovelheiros que passaram a administrar a referida albergaria. As confrarias eram associações de cristãos para a prática da caridade, simbolizada pelas obras de misericórdia. As obras de Misericórdia são catorze, sete corporais e sete espirituais. Obras corporais: 1ª Dar de comer aos famintos; 2ª Dar de beber aos que têm sede; 3ª Cobrir os nus; 4ª Dar pousada aos peregrinos e pobres; 5ª Curar os enfermos; 6ª Remir cativos e visitar os presos; 7ª Enterrar os mortos. Por outro lado, as obras de Misericórdia espirituais são: 1ª Dar bom conselho, a quem o pede; 2º Ensinar os simples; 3ª Castigar com caridade os que erram; 4ª Consolar os tristes desconsolados; 5ª Perdoar a quem nos errou; 6ª Sofrer as injúrias paciência; 7ª Rogar a Deus pelos vivos e pelos mortos. O fim das confrarias era o amor ao próximo, em vida, na altura da morte e após o falecimento. Em vida, atendiam ao “irmão” pobre ou caído na pobreza, quer fosse confrade ou não. Por isso, anexo a elas, geralmente existia um hospital ou uma albergaria destinada a acolher os pobres que vagueavam pelos caminhos ou os peregrinos que se deslocavam a locais de culto religioso. Esta confraria de Viana era designada dos Homens Bons Ovelheiros porque os seus membros eram os homens bons da localidade, ou seja, os mais ricos e poderosos que podiam desempenhar os cargos políticos na câmara e que, neste caso, se dedicavam à actividade económica de criação de gado ovino, numa época e numa região em que a terra e o gado eram as maiores fontes de riqueza e a base da economia. Já em 1462, foi doada à albergaria de Santa Maria, por Afonso Eanes do Crato, a Herdade de Nossa Senhora, hoje Quinta de Santa Maria (mais conhecida por *Quinta do Duque*). Doação que foi confirmada em 1464 pelo rei D. Afonso V e de onde provinha o maior rendimento que permitia sustentar a albergaria e pôr em prática os seus fins.

Em 1516, no âmbito da rede de assistência social, a nível nacional, promovida pelo rei, foi fundada a Santa Casa da Misericórdia de Viana do Alentejo, no mesmo ano em que D. Manuel atribui à vila o foral de *Leitura Nova*, ou seja um novo foral, um texto actualizado do foral antigo, presumivelmente atribuído por D. Dinis. As

Misericórdias também eram confrarias. Em consequência da sua criação, algures na segunda metade do Século XVI a albergaria Santa Maria, nesta altura também já designada de Hospital de Nossa Senhora da Graça, e a sua capela foram integrados na Santa Casa da Misericórdia. A partir daí o hospital passou a ser conhecido como Hospital da Misericórdia e funcionou sob a sua tutela até à segunda metade do século XX. Após a extinção do hospital funcionou no mesmo edifício o Centro de Saúde local, até este serviço ter sido transferido para construção feita de raiz para o receber, inaugurada nos primeiros anos do século XXI.

Ainda no século XX, em 1908, foi fundado, por testamento de D. Inês Maria Bule, um asilo para cegas designado Asilo Jesus Maria José. Este asilo, que foi inaugurado em 1914, após a morte da testadora, funcionou sempre sob administração da Santa Casa da Misericórdia, de acordo com a vontade da instituidora.

Ao longo do tempo a Misericórdia recebeu outros legados testamentários menos expressivos, mas também com fins assistenciais tais como o de Manuel Lopes (1879), o de Jerónima Maria Camões (1894) e o do Cónego José Ponce Martins Morom (1916) cujos fins eram cumpridos pela Misericórdia a partir da administração dos bens ou rendimentos recebidos.

Já em 1979 foi extinto o Instituto de Piedade e Beneficência cujos bens foram integrados na Santa Casa da Misericórdia.

História custodial e arquivística: Não aplicável.

Fonte imediata de aquisição ou transferência: Não aplicável.

III) Conteúdo e estrutura

Âmbito e conteúdo: Documentação produzida pela Assembleia Geral e pela Mesa Administrativa no âmbito das suas funções. Grande parte da documentação é de carácter administrativo e contabilístico sendo que a documentação relativa à assistência social prestada pela Misericórdia é de grande interesse para a história da assistência no concelho. Não foi encontrada nenhuma documentação do Conselho Fiscal entre a documentação do arquivo definitivo. O sistema integra ainda os subsistemas Asilo Jesus Maria José, Legado de Manuel Lopes, Legado Camões e Legado do Cónego Ponce.

Avaliação, selecção e eliminação: No futuro poderá ser necessário promover a avaliação da documentação que vier a ser produzida com vista à selecção de unidades cujo fim possa ser a eliminação ou a conservação, conforme os casos.

Ingressos adicionais: No futuro serão integradas mais unidades de instalação no arquivo definitivo, à medida que a documentação deixe de ser útil no arquivo intermédio, e passe a ser considerada apenas de valor histórico e cultural.

Sistema de organização: Foram criadas três secções para distribuição da documentação que correspondem a secções orgânicas da Misericórdia: Assembleia Geral, Mesa Administrativa e Conselho Fiscal. Na secção Mesa Administrativa, além das séries documentais próprias, foram criadas as subsecções: Secretaria, Tesouraria, Hospital de Nossa Senhora da Graça (que inclui a subsubsecção Igreja de Nossa Senhora da Graça), Asilo, Farmácia e Biblioteca. Nas secções e nas subsecções distribuíram-se as séries documentais estabelecidas com base nas tipologias dos documentos. As séries foram sempre ordenadas cronologicamente excepto quando era pertinente a sua ordenação por ordem alfabética ou por número de documento, excepções que são assinaladas em cada caso. O Asilo Jesus Maria José e os legados de Manuel Lopes, de Jerónima Maria Camões e do Cónego José Ponce Martins Morom foram considerados subsistemas de informação do sistema da Misericórdia uma vez que eram substituições com fundadores, fins e património ou rendimentos próprios, mas administrados pela

Misericórdia. Todavia, a gestão integrada destas entidades faz com que muitos dos documentos da Misericórdia contenham referências a estas instituições, sendo que só foi possível separar para estes subsistemas documentação com informação específica referente aos mesmos.

IV) Condições de acesso e utilização

Condições de acesso: As que forem determinadas pela Mesa Administrativa da Santa Casa da Misericórdia. O acesso e a comunicabilidade do arquivo, para além das disposições definidas internamente, atenderão a critérios de confidencialidade da informação, assim como à seguinte legislação: a) Regime Geral dos Arquivos e do Património; b) Lei de Acesso aos Documentos Administrativos; c) Lei de Protecção aos Dados Pessoais.

Condições de reprodução: As que forem determinadas pela Mesa Administrativa da Santa Casa da Misericórdia.

Idioma/escrita: Português

Características físicas e requisitos técnicos: A documentação encontra-se em bom estado de conservação excepto em alguns casos em que essa circunstância foi indicada na descrição da própria unidade.

Instrumentos de descrição: Fátima Farrica, *Inventário do Arquivo da Santa Casa da Misericórdia de Viana do Alentejo*, Viana do Alentejo, Santa Casa da Misericórdia, 2015.

V) Documentação associada

Existência e localização de originais: Desconhecida.

Existência e localização de cópias: Desconhecida.

Unidades de descrição relacionadas: No sistema de informação da Comissão Municipal de Assistência na secção D/Fiscalização contabilística das instituições de assistência concelhias existe muita documentação de cariz contabilístico (orçamentos e contas) da Santa Casa da Misericórdia que para aí foi enviada para aprovação.

Nota de publicação: Fátima Farrica, “Inventário do Arquivo da Santa Casa da Misericórdia de Viana do Alentejo”, *A Cidade de Évora*, II Série, nº 8, 2009, pp. 601-635, ISSN 0971-1992.

VI) Notas

Notas:

Notas a Datas Extremas: Embora as datas extremas sejam 1534-2009, de facto o sistema de informação apenas possui 1 livro de 1534, 2 de 1688 e 3 livros do século XVIII. A esmagadora maioria da documentação foi produzida nos séculos XIX e XX. Para esta intervenção sobre o arquivo optou-se por considerar apenas a documentação produzida e acumulada até 1974, tendo em conta que esta data marca uma alteração profunda na História nacional com as alterações políticas a promoverem transformações económicas e sociais, bem como administrativas. Estas alteraram a organização das instituições, as suas funções e até a sua filosofia de acção, no caso concreto, a própria filosofia assistencial. Deste modo, tendo em conta que o projecto desenvolvido se podia centrar apenas no arquivo definitivo, o marco de 1974 pareceu-nos uma opção pertinente. Todavia, as unidades de instalação (livros, maços, cadernos) contêm, em muitos casos, registos posteriores a 1974. Deste modo, porque as unidades não podiam

ser descritas pela metade, a datação de várias ultrapassa o momento de 1974 atingindo, no máximo, o ano de 1987. Excepcionalmente um livro de registo do movimento religioso da igreja de Nossa Senhora da Graça (capela do Hospital) atinge o ano de 2009, uma vez que se não tivesse sido inventariado seria o único que não estaria descrito o que se tornava ainda mais pertinente que se fizesse uma vez que a igreja já não tem actividade religiosa e o fundo está fechado.

Notas a Dimensão e suporte: A contabilização dos livros não inclui os livros impressos da Biblioteca da Misericórdia nem os livros litúrgicos da Igreja de Nossa Senhora da Graça (capela dos Hospital) uma vez que esses acervos ainda não foram catalogados.

VII) Controlo da descrição

Notas do arquivista: Descrição arquivística elaborada por Fátima Farrica.

Regras ou convenções:

ISAD(G): Norma geral internacional de descrição arquivística adotada pelo Comité de Normas de Descrição, Adotada pelo Comitê de Normas de Descrição, Estocolmo, Suécia, 19-22 de setembro de 1999, Lisboa, Instituto dos Arquivos Nacionais / Torre do Tombo, 2004.

Orientações para a Descrição Arquivística, 2ª versão, Lisboa, DGARQ, 2007.

Orientações para a Descrição Arquivística, 3ª versão, Lisboa, DGARQ, 2011.

Data de descrição: 2014-2015

SC: A/Assembleia Geral

Código de referência: PT/ASCMVNT/SCMVNT/A

Título formal: Assembleia Geral

Título paralelo: Junta Geral

Datas extremas: 1876-1985

Nível de descrição: Secção

Dimensão e suporte: 1 doc., 37 cads., 3 mçs. e 2 livs.; papel

Âmbito e conteúdo: Compromissos, documentação relativa às eleições da Mesa Administrativa e actas da Assembleia Geral.

SR: 01 – Compromissos

Código de referência: PT/ASCMVNT/SCMVNT/A/01

Título atribuído: Compromissos

Data: 1876

Nível de descrição: Série

Dimensão e suporte: 1 doc.; papel

Âmbito e conteúdo: Compromisso.

Código de referência: PT/ASCMVNT/SCMVNT/A/01/Doc01

Título formal: Compromisso da Santa Casa da Misericórdia de Viana do Alentejo

Data: 1876

Nível de descrição: Documento simples

Dimensão e suporte: 1 doc.; papel

Âmbito e conteúdo: Compromisso.

SR: 02 – Cadernos de recenseamento eleitoral para a mesa administrativa

Código de referência: PT/ASCMVNT/SCMVNT/A/02

Título atribuído: Cadernos de recenseamento eleitoral para a mesa administrativa

Datas extremas: 1913-1969

Nível de descrição: Série

Dimensão e suporte: 10 cads; papel

Âmbito e conteúdo: Recenseamento dos irmãos eleitores e elegíveis para a mesa administrativa.

Código de referência: PT/ASCMVNT/SCMVNT/A/02/Mç01

Datas: 1913-1915; 1917; 1920; 1923; 1926; 1929; 1935; 1965; 1969

Nível de descrição: Unidade de instalação

Dimensão e suporte: 10 cads; papel

SR: 03 – Cadernos de descarga das eleições para a mesa administrativa

Código de referência: PT/ASCMVNT/SCMVNT/A/03

Título atribuído: Cadernos de descarga das eleições para a mesa administrativa.

Datas extremas: 1898-1969

Nível de descrição: Série

Dimensão e suporte: 27 cads.; papel

Âmbito e conteúdo: Cadernos de descarga das eleições para a mesa administrativa.

Código de referência: PT/ASCMVNT/SCMVNT/A/03/Mç01

Datas: 1898-1913; 1915; 1917; 1920; 1923; 1926; 1929; 1932; 1935; 1965; 1969

Nível de descrição: Unidade de instalação

Dimensão e suporte: 27 cads; papel

SR: 04 – Actas de eleições da Mesa Administrativa

Código de referência: PT/ASCMVNT/SCMVNT/A/04

Título atribuído: Actas de eleições da Mesa Administrativa

Datas extremas: 1897-1976

Nível de descrição: Série

Dimensão e suporte: 3 mçs; papel

Âmbito e conteúdo: Actas e cópias de actas de eleições da Mesa Administrativa e actas de não eleição da Mesa.

Código de referência: PT/ASCMVNT/SCMVNT/A/04/Mç01

Datas: 1897-1901

Nível de descrição: Unidade de instalação

Dimensão e suporte: 2 docs; papel

Âmbito e conteúdo: Cadernos de actas de eleições da Mesa Administrativa

Código de referência: PT/ASCMVNT/SCMVNT/A/04/Mç02

Datas: 1969-1976

Nível de descrição: Unidade de instalação

Dimensão e suporte: 5 cads; papel

Âmbito e conteúdo: Cópias de actas de eleição da Mesa Administrativa

Código de referência: PT/ASCMVNT/SCMVNT/A/04/Mç03

Datas: 1900-1901

Nível de descrição: Unidade de instalação

Dimensão e suporte: 2 docs; papel

Âmbito e conteúdo: Actas de actos eleitorais da Mesa Administrativa em que a eleição não se efetuou por insuficiência de número de irmãos.

SR: 05 – Actas da Assembleia Geral

Código de referência: PT/ASCMVNT/SCMVNT/A/05

Título atribuído: Actas da Assembleia Geral

Datas extremas: 1902-1985

Nível de descrição: Série

Dimensão e suporte: 2 livs; papel

Âmbito e conteúdo: Actas de eleições e de não eleição da Mesa Administrativa e de reuniões extraordinárias.

Código de referência: PT/ASCMVNT/SCMVNT/A/05/Liv01

Título formal: Actas da Junta Geral

Datas: 1902-1969

Nível de descrição: Unidade de instalação

Dimensão e suporte: 1 liv.; papel

Código de referência: PT/ASCMVNT/SCMVNT/A/05/Liv02

Título formal: Actas da Assembleia Geral da Misericórdia de Viana do Alentejo

Datas: 1969-1985

Nível de descrição: Unidade de instalação

Dimensão e suporte: 1 liv.; papel

SC: B/Mesa Administrativa

Código de referência: PT/ASCMVNT/SCMVNT/B

Título formal: Mesa Administrativa

Datas extremas: 1534-1987

Nível de descrição: Secção

Dimensão e suporte (da totalidade da secção): 139 + ? livs., 249 mçs., 65 cad., 1 caderneta e 6 docs.; papel e pergaminho

Dimensão e suporte (das séries próprias da Mesa Administrativa): 47 livs., 4 cads., 58 mçs. e 26 docs.; papel e pergaminho

Âmbito e conteúdo: A Mesa Administrativa possui as suas próprias séries de documentação, produzida e acumulada na sua esfera de acção própria, onde se encontram documentos relativos a entrada de irmãos, reuniões, património, obras e equipamentos, orçamentos, contas de gerência, pessoal, assistência social e culto religioso; e as subsecções Secretaria, Tesouraria, Hospital de Nossa Senhora da Graça (que inclui a subsubsecção Igreja de Nossa Senhora da Graça), Asilo, Farmácia e Biblioteca com as séries respectivas. A contabilização dos livros desta secção não inclui os livros impressos da Biblioteca da Misericórdia nem os livros litúrgicos da Igreja de Nossa Senhora da Graça (capela dos Hospital) uma vez que esses acervos ainda não foram catalogados.

SR: 01 – Termos de entradas dos irmãos

Código de referência: PT/ASCMVNT/SCMVNT/B/01

Título atribuído: Termos de entradas dos irmãos

Datas extremas: 1712-1880

Nível de descrição: Série

Dimensão e suporte: 1 liv.; papel

Âmbito e conteúdo: Registo dos termos individuais das entradas dos irmãos.

Código de referência: PT/ASCMVNT/SCMVNT/B/01/Liv01

Título formal: Termos de entradas dos irmãos da Santa Casa da Misericórdia desta vila de Viana do Alentejo

Datas: 1712-1880

Nível de descrição: Unidade de instalação

Dimensão e suporte: 1 liv.; papel

SR: 02 – Autos de juramento dos novos irmãos

Código de referência: PT/ASCMVNT/SCMVNT/B/02

Título atribuído: Autos de juramento dos novos irmãos
Datas extremas: 1898-1912
Nível de descrição: Série
Dimensão e suporte: 1 liv.; papel
Âmbito e conteúdo: Registo dos autos de juramento dos novos irmãos.

Código de referência: PT/ASCMVNT/SCMVNT/B/02/Liv01
Título formal: Livro dos autos de juramento dos novos irmãos
Datas: 1898-1912
Nível de descrição: Unidade de instalação
Dimensão e suporte: 1 livro; papel

SR: 03 – Relação dos irmãos

Código de referência: PT/ASCMVNT/SCMVNT/B/03
Título atribuído: Relação dos irmãos
Datas extremas: 1898-1987
Nível de descrição: Série
Dimensão e suporte: 1 liv.; papel
Âmbito e conteúdo: Lista de nomes dos irmãos que foram entrando para a Misericórdia com as datas de entrada e, em alguns casos, a data de morte.

Código de referência: PT/ASCMVNT/SCMVNT/B/03/Liv01
Título formal: Relação de todos os irmãos
Datas: 1898-1987
Nível de descrição: Unidade de instalação
Dimensão e suporte: 1 livro; papel

SR: 04 – Propostas à Mesa Administrativa

Código de referência: PT/ASCMVNT/SCMVNT/B/04
Título atribuído: Propostas à Mesa Administrativa
Data: 1865
Nível de descrição: Série
Dimensão e suporte: 1 doc.; papel
Âmbito e conteúdo: Proposta de reformas.

Código de referência: PT/ASCMVNT/SCMVNT/B/04/Doc01
Data: 1865
Nível de descrição: Documento simples
Dimensão e suporte: 1 doc.; papel
Âmbito e conteúdo: Proposta de reformas para solucionar a crise financeira da Misericórdia feita por uma comissão nomeada pela Mesa Administrativa.

SR: 05 – Actas da Mesa Administrativa

Código de referência: PT/ASCMVNT/SCMVNT/B/05
Título atribuído: Actas da Mesa Administrativa
Datas extremas: 1880-1970
Nível de descrição: Série

Dimensão e suporte: 11 livs; papel

Âmbito e conteúdo: Livros de registo das actas das sessões da Mesa Administrativa.

Código de referência: PT/ASCMVNT/SCMVNT/B/05/Liv01

Título formal: Actas. Santa Casa da Misericórdia de Viana do Alentejo

Datas: 1880-1886

Nível de descrição: Unidade de instalação

Dimensão e suporte: 1 liv.; papel

Código de referência: PT/ASCMVNT/SCMVNT/B/05/Liv02

Título formal: Actas. Santa Casa da Misericórdia de Viana do Alentejo

Datas: 1886-1890

Nível de descrição: Unidade de instalação

Dimensão e suporte: 1 liv.; papel

Código de referência: PT/ASCMVNT/SCMVNT/B/05/Liv03

Título formal: Actas. Santa Casa da Misericórdia de Viana do Alentejo

Datas: 1890-1894

Nível de descrição: Unidade de instalação

Dimensão e suporte: 1 liv.; papel

Código de referência: PT/ASCMVNT/SCMVNT/B/05/Liv04

Título formal: Actas. Santa Casa da Misericórdia de Viana do Alentejo

Datas: 1894-1897

Nível de descrição: Unidade de instalação

Dimensão e suporte: 1 liv.; papel

Código de referência: PT/ASCMVNT/SCMVNT/B/05/Liv05

Título formal: Livro das actas das sessões da Mesa Administrativa da Santa Casa da Misericórdia de Viana do Alentejo

Datas: 1897-1899

Nível de descrição: Unidade de instalação

Dimensão e suporte: 1 liv.; papel

Código de referência: PT/ASCMVNT/SCMVNT/B/05/Liv06

Título formal: Actas

Datas: 1899-1905

Nível de descrição: Unidade de instalação

Dimensão e suporte: 1 liv.; papel

Código de referência: PT/ASCMVNT/SCMVNT/B/05/Liv07

Título formal: Misericórdia de Viana do Alentejo. Actas

Datas: 1905-1912

Nível de descrição: Unidade de instalação

Dimensão e suporte: 1 liv.; papel

Código de referência: PT/ASCMVNT/SCMVNT/B/05/Liv08

Título formal: Misericórdia de Viana do Alentejo. Actas

Datas: 1912-1920

Nível de descrição: Unidade de instalação

Dimensão e suporte: 1 liv.; papel

Código de referência: PT/ASCMVNT/SCMVNT/B/05/Liv09

Título formal: Actas das sessões da Mesa Administrativa da Misericórdia

Datas: 1920-1932

Nível de descrição: Unidade de instalação

Dimensão e suporte: 1 liv.; papel

Código de referência: PT/ASCMVNT/SCMVNT/B/05/Liv10

Título formal: Livro de actas

Datas: 1942-1955

Nível de descrição: Unidade de instalação

Dimensão e suporte: 1 liv.; papel

Código de referência: PT/ASCMVNT/SCMVNT/B/05/Liv11

Título formal: Livro de actas

Datas: 1960-1970

Nível de descrição: Unidade de instalação

Dimensão e suporte: 1 liv.; papel

SR: 06 – Testamentos

Código de referência: PT/ASCMVNT/SCMVNT/B/06

Título atribuído: Testamentos

Datas extremas: 1688-1979

Nível de descrição: Série

Dimensão e suporte: 1 liv, 1 mç e 2 docs; papel

Âmbito e conteúdo: Testamentos, originais ou cópias, e cópias de partes de testamentos.

Código de referência: PT/ASCMVNT/SCMVNT/B/06/Liv01

Título formal: Livro das verbas testamentárias e outros esclarecimentos acerca da Misericórdia

Data: 1688, Outubro

Nível de descrição: Unidade de instalação

Dimensão e suporte: 1 liv.; papel

Âmbito e conteúdo: Resulta de um traslado de livros antigos feito por Manuel Luís Loureiro, boticário. Feito durante a provedoria do Dr. Domingos Coelho Reidono, Desembargador da Casa da Suplicação e juiz dos Contos do Reino. Os livros antigos que existiam no cartório além de muito antigos já tinham sido terminados e escrevia-se em papéis e cadernos à parte o que fazia com que fosse difícil encontrá-los. Deste modo, para facilitar a utilização dos documentos e a protecção dos direitos da Misericórdia, foi ordenado que se fizesse um novo livro onde se trasladasse todos os documentos que estavam copiados no livro velho. (Falam de livros antigos e depois de um livro velho). Em 1543 Rodrigo de Vilalobos era o provedor. Aparentemente a informação recua a 1504, data encontrada no fólio 6v como sendo aquela em que se registou, no livro velho, a verba de um testamento que contemplava a Misericórdia. Todavia, cremos que esta data resulte de um erro de escrita no momento da cópia para este livro novo, tendo em conta que a Misericórdia só foi fundada em 1516. Talvez a data que se

pretendesse registar fosse 1540. Os registos feitos posteriormente a 1688 avançam até 1739. No fólio 14 v refere-se a existência de um “livro do compromisso”, códice que atualmente já não existe. Entre os fólios 65 e 66v refere-se a necessidade de se mudar a sede da Misericórdia (1572) e, em alternativa, de se fazerem obras que elevem a igreja (1573) porque esta era muito húmida, o que fazia danificar tudo o que estava abaixo do nível do piso exterior.

Código de referência: PT/ASCMVNT/SCMVNT/B/06/Mç02

Datas extremas: 1880-1916

Nível de descrição: Unidade de instalação

Dimensão e suporte: 6 procs; papel

Âmbito e conteúdo: Testamentos de: Francisco de Melo Cabral e Sousa, D. Jerónima Maria Camões, Manuel Lopes, cónego José Ponce Martins Morom, Estevão José Jorge e Rev. Joaquim Ribeiro de Campos.

Código de referência: PT/ASCMVNT/SCMVNT/B/06/Doc03

Título formal: Testamento de José Joaquim Raposo

Datas: 1938-1939

Nível de descrição: Documento composto

Dimensão e suporte: 1 doc; papel

Âmbito e conteúdo: Documentos relativos ao funeral e ao testamento de José Joaquim Raposo (ou José Joaquim Baltazar). Inclui uma caderneta predial urbana.

Código de referência: PT/ASCMVNT/SCMVNT/B/06/Doc04

Datas: 1954; 1977; 1979

Nível de descrição: Documento composto

Dimensão e suporte: 1 doc; papel

Âmbito e conteúdo: Fotocópia de certidão do testamento de José Leonardo da Silva Carvalho, data da certidão 26 de Julho de 1954; pedido de registo predial 1977; pedido de registo na matriz 1979

SR: 07 – Aquisição de bens das confrarias de Aguiar

Código de referência: PT/ASCMVNT/SCMVNT/B/07

Título atribuído: Aquisição de bens das confrarias de Aguiar

Datas extremas: 1861-1862

Nível de descrição: Série

Dimensão e suporte: 2 docs; papel

Âmbito e conteúdo: Requerimento e provisão régia.

Código de referência: PT/ASCMVNT/SCMVNT/B/07/Doc01

Data: 1861

Nível de descrição: Documento composto

Dimensão e suporte: 1 doc.; papel

Âmbito e conteúdo: Requerimento do procurador da confraria do Hospital da Misericórdia de certidão da portaria de 22 de Março de 1861 relativa às confrarias de Aguiar extintas porque tinha havido reclamação pelo facto dos bens das mesmas terem sido de novo tirados à Misericórdia pela sessão de 16 de

Maio de 1860 da Junta Geral do Distrito. A portaria determina que o Governador Civil não dê cumprimento à deliberação da Junta Geral. As confrarias tinham sido extintas em 1855 e em 1856 e os seus bens tinham sido doados à Misericórdia em 1857.

Código de referência: PT/ASCMVNT/SCMVNT/B/07/Doc02

Data: 1862-03-19

Nível de descrição: Documento simples

Dimensão e suporte: 1 doc.; papel

Âmbito e conteúdo: Provisão do rei D. Luís em que concede licença à Misericórdia para adquirir e conservar, além do prazo da lei, os bens que pertenceram às confrarias do Santíssimo Sacramento, das Almas, do Rosário e da Assunção, de Aguiar, que pela sua extinção foram legalmente doados à Santa Casa, pela Junta Geral do Distrito, a 4 de Maio de 1857. Em troca a Misericórdia ficou obrigada a fornecer o azeite para a lâmpada do Santíssimo e a aplicar o restante rendimento para socorrer os pobres da freguesia.

SR: 08 – Tombos da Misericórdia

Código de referência: PT/ASCMVNT/SCMVNT/B/08

Título atribuído: Tombos da Misericórdia

Datas extremas: 1745-1900

Nível de descrição: Série

Dimensão e suporte: 3 liv.; papel

Âmbito e conteúdo: Livros de registo dos bens da Misericórdia com a sua localização, confrontações e descrição.

Código de referência: PT/ASCMVNT/SCMVNT/B/08/Liv01

Título formal: Tombo

Data: 1745

Nível de descrição: Unidade de instalação

Dimensão e suporte: 1 liv.; papel

Âmbito e conteúdo: Tombo dos bens e rendas da Santa Casa da Misericórdia feito por ordem régia com a coordenação do juiz de fora Inácio Caetano Carrilho, natural da vila do Crato. Quando se iniciou o provedor era Luís de Lemos Montenegro e quando foi terminado o cargo era ocupado por Inácio Palha de Almeida.

Código de referência: PT/ASCMVNT/SCMVNT/B/08/Liv02

Título formal: Descrição de todos os bens pertencentes à Misericórdia e **Albergaria** de Viana

Data: 1854

Nível de descrição: Unidade de instalação

Dimensão e suporte: 1 liv.; papel

Âmbito e conteúdo: Do fólio 1 a 79 identifica os bens da Misericórdia. Do fólio 80 a 121 os bens da **Albergaria**.

Código de referência: PT/ASCMVNT/SCMVNT/B/08/Liv03

Título formal: Tombo. Santa Casa da Misericórdia de Viana do Alentejo. III

Data: 1900

Nível de descrição: Unidade de instalação

Dimensão e suporte: 1 liv.; papel

Âmbito e conteúdo: Tombo dos bens e direitos da Santa Casa da Misericórdia. Só tem quatro testamentos dos quais se copiou apenas a parte referente à Misericórdia. Com informação entre 1860-1914?. As datas das cópias das partes dos testamentos referidos são entre 1899 e 1900.

SR: 09– Tombos do Hospital

Código de referência: PT/ASCMVNT/SCMVNT/B/09

Título atribuído: Tombos do Hospital

Datas extremas: 1534-1797

Nível de descrição: Série

Dimensão e suporte: 2 liv; papel

Âmbito e conteúdo: Livros de registo dos bens do Hospital com a sua localização, confrontações e descrição.

Código de referência: PT/ASCMVNT/SCMVNT/B/09/Liv01

Título atribuído: Tombo dos bens do Hospital de Nossa Senhora da Graça

Data: 1534-05-24

Nível de descrição: Unidade de instalação

Dimensão e suporte: 1 liv.; papel

Âmbito e conteúdo: Registo dos bens do Hospital e **Albergaria de Nossa Senhora da Graça** em 1534, feito por Diogo Velho. Nesta época a instituição já é designada de Hospital. Contém, no início, a cópia do Compromisso da Confraria dos Homens Bons Ovelheiros – 1357 (Era de Crsito:1319). Ao longo dos séculos o livro recebeu diversos acrescentos de informação que chegam ao século XIX, nomeadamente no que respeita aos nomes dos foreiros das propriedades e à actualização dos respectivos foros.

Existência e localização de cópias: No arquivo Nacional Torre do Tombo existe uma cópia deste livro que, feito em 1534, não recebeu os acrescentos posteriores que este foi adquirindo ao longo dos séculos.

Código de referência: PT/ASCMVNT/SCMVNT/B/09/Liv02

Título formal: Tombo novo da **Albergaria de Nossa Senhora da Graça** desta vila de Viana do Alentejo extraído do tomo velho

Data: 1797

Nível de descrição: Unidade de instalação

Dimensão e suporte: 1 liv.; papel

Âmbito e conteúdo: Cópia do tomo de 1534.

SR: 10 – Inventários

Código de referência: PT/ASCMVNT/SCMVNT/B/10

Título atribuído: Inventários

Datas extremas: 1866-pos.1917

Nível de descrição: Série

Dimensão e suporte: 1 mç., 1 cad. e 2 livs.; papel

Âmbito e conteúdo: Inventários de bens diversos, móveis e imóveis.

Código de referência: PT/ASCMVNT/SCMVNT/B/10/Mç01

Datas: 1866-1869; 1894; [Século XX]

Nível de descrição: Unidade de instalação

Dimensão e suporte: 5 doc.; papel

Âmbito e conteúdo: Inventário do **Hospital** de 1866 e actualização de 1869. Listas de bens de 1894. Uma das listas de 1894 está assinada por Maria José de Sousa e é a lista dos objectos da Misericórdia que lhe foram confiados e que pertencem ao altar onde está imagem do Senhor Morto, vinda do convento de São Bento de Évora, antes de 1894. Outra, do mesmo ano, assinada pelo Cónego Ponce também regista uma imagem do Senhor Morto, que deve ser a mesma, e mais objectos que talvez também tenham vindo do convento de São Bento de Évora. Lista de pertences do **Hospital** (século XX).

Código de referência: PT/ASCMVNT/SCMVNT/B/10/Cd02

Título formal: Inventário

Data: 1898

Nível de descrição: Unidade de instalação

Dimensão e suporte: 1 cad.; papel

Âmbito e conteúdo: **Hospital:** enfermarias e anexos, Lázaros, igreja e sacristia, **Albergaria;** Misericórdia: **igreja de São Francisco, capela dos Passos** e pertences da imagem, pertences dos anjos, objectos confiados ao cuidado da Ex.ma D. Maria José de Sousa, igreja da Misericórdia, sala das sessões, cera.

Código de referência: PT/ASCMVNT/SCMVNT/B/10/Liv03

Título formal: Livro de inventário

Data: 1900

Nível de descrição: Unidade de instalação

Dimensão e suporte: 1 liv.; papel

Âmbito e conteúdo: **Hospital** (Enfermarias, Lázaros, igreja e sacristia, **Albergaria**, igreja de São Francisco, capela dos Passos e pertences da imagem, pertences dos anjos, objectos confiados à Sr.^a D. Maria José de Sousa pertencentes ao Senhor Morto, casa da arrecadação, secretaria. Refere ainda, sem discriminação específica, possuir propriedades (edifícios da Misericórdia, da **Farmácia**, do **Hospital** e **Albergaria**, uma fazenda na Barca e outra no Lameirão), inscrições, capitais mutuados, foros a dinheiro e em géneros, imagens. Além dos edifícios referidos e das duas fazendas identificadas, não refere diversos outros bens, rústicos e urbanos, que também possuía.

Código de referência: PT/ASCMVNT/SCMVNT/B/10/Liv04

Título formal: Livro de inventário

Data: [Pos. 1917]

Nível de descrição: Unidade de instalação

Dimensão e suporte: 1 liv.; papel

Âmbito e conteúdo: Inventário de bens imóveis e de bens móveis da Misericórdia, do **Asilo Jesus Maria José**, do **Asilo de inválidos**, do **Hospital**, da **Farmácia**, da **igreja do Hospital**, da **igreja de São Francisco**, da **capela dos Passos**, da arrecadação e da sala das sessões [diversos livros].

SR: 11 – Registo de foros

Código de referência: PT/ASCMVNT/SCMVNT/B/11

Título atribuído: Registo de foros

Datas extremas: 1838-1899

Nível de descrição: Série

Dimensão e suporte: 1 doc; 2 livs. e 1 mç.; papel

Âmbito e conteúdo: Registos diversos que permitem conhecer os direitos sobre foros por parte da Misericórdia.

Código de referência: PT/ASCMVNT/SCMVNT/B/11/Doc01

Data: 1838

Nível de descrição: Documento simples

Dimensão e suporte: 1 doc.; papel

Âmbito e conteúdo: Carta de partilhas de bens foreiros à Misericórdia e ao Hospital.

Características físicas e requisitos técnicos: Em mau estado devido aos efeitos da humidade.

Código de referência: PT/ASCMVNT/SCMVNT/B/11/Liv02

Título formal: Foros a géneros e rendas de prédios

Datas: 1897-1898

Nível de descrição: Unidade de instalação

Dimensão e suporte: 1 liv.; papel

Âmbito e conteúdo: Livro para se inscreverem os foros a géneros e prédios rústicos de renda pertencentes à Misericórdia

Código de referência: PT/ASCMVNT/SCMVNT/B/11/Liv03

Título formal: Livro de foros

Datas: 1897-1899

Nível de descrição: Unidade de instalação

Dimensão e suporte: 1 liv.; papel

Âmbito e conteúdo: Livro para se inscreverem os foros pertencentes à Misericórdia impostos em prédios da freguesia de Viana e de Aguiar. Com referência a remissões ao longo do século XX.

Código de referência: PT/ASCMVNT/SCMVNT/B/11/Liv04

Título formal: Livro de foros

Datas: 1897-1899

Nível de descrição: Unidade de instalação

Dimensão e suporte: 1 liv.; papel

Âmbito e conteúdo: Livro para se inscreverem os foros pertencentes à Misericórdia impostos em prédios da freg de Viana e de Aguiar. Com referência a remissões ao longo do século XX.

Código de referência: PT/ASCMVNT/SCMVNT/B/11/Mç05

Datas: [Século XX]

Nível de descrição: Unidade de instalação

Dimensão e suporte: 1 mç; papel

Âmbito e conteúdo: Fichas individuais de bens rústicos e urbanos que se supõem ser foreiros à Misericórdia. Contêm o nome do foreiro, a data de pagamento do foro, o valor, a localização da propriedade, o nome do proprietário e a forma de aquisição (compra, herança...).

SR: 12 – Autos de arrematação

Código de referência: PT/ASCMVNT/SCMVNT/B/12

Título atribuído: Autos de arrematação

Datas extremas: 1858-1944

Nível de descrição: Série

Dimensão e suporte: 1 doc., 3 livs. e 1 mç.; papel

Âmbito e conteúdo: Autos de arrematação de propriedades, para aforamento e arrendamento, e de obras. Inclui autos de arrematação de vestuário e de calçado para os pobres.

Código de referência: PT/ASCMVNT/SCMVNT/B/12/Doc01

Data: 1858

Nível de descrição: Documento simples

Dimensão e suporte: 1 doc.; papel

Âmbito e conteúdo: Auto de aforamento por arrematação de uma courela da extinta confraria da Senhora da Assunção, de Aguiar.

Características físicas e requisitos técnicos: Em mau estado devido aos efeitos da humidade.

Código de referência: PT/ASCMVNT/SCMVNT/B/12/Liv02

Datas: 1887-1896

Nível de descrição: Unidade de instalação

Dimensão e suporte: 1 liv.; papel

Âmbito e conteúdo: Termos de arrematação de vestuário e de calçado para os pobres em cumprimento do legado de D. Jerónima Maria Camões e de arrematação de obra de levantamento de muro do quintal do **Hospital**.

Código de referência: PT/ASCMVNT/SCMVNT/B/12/Liv03

Título formal: Misericórdia de Viana. Livro dos autos de arrematações

Datas: 1897-1902

Nível de descrição: Unidade de instalação

Dimensão e suporte: 1 liv.; papel

Âmbito e conteúdo: Autos de arrematação dos contratos celebrados com a Misericórdia, quer no que se refere a propriedades quer ao fornecimento de vestuário e de calçado para os pobres em cumprimento do legado de D. Jerónima Maria Camões.

Código de referência: PT/ASCMVNT/SCMVNT/B/12/Liv04

Título formal: Autos de arrematação

Data: 1903

Nível de descrição: Unidade de instalação

Dimensão e suporte: 1 liv.; papel

Âmbito e conteúdo: Autos de arrendamento em hasta pública de propriedades da Misericórdia.

Código de referência: PT/ASCMVNT/SCMVNT/B/12/Mç05

Datas: 1906; 1909; 1912; 1914-1915; 1917-1918; 1920-1921; 1923-1924; 1926; 1928-1929; 1932-1933; 1938; 1943-1944

Nível de descrição: Unidade de instalação

Dimensão e suporte: 1 mç; papel

Âmbito e conteúdo: Autos de arrematação e autos de arrendamento em hasta pública de propriedades da Misericórdia e do **Asilo Jesus Maria José**.

SR: 13 – Escrituras

Código de referência: PT/ASCMVNT/SCMVNT/B/13

Título atribuído: Escrituras

Datas extremas: 1688-1987

Nível de descrição: Série

Dimensão e suporte: 2 livs., 6 mçs. e 4 docs.; papel e pergaminho

Âmbito e conteúdo: Escrituras de compra e venda, de aforamento, de arrendamento e de empréstimos.

Código de referência: PT/ASCMVNT/SCMVNT/B/13/Liv01

Título formal: Livro de escrituras antigas de compras e aforamentos

Data: 1688

Nível de descrição: Unidade de instalação

Dimensão e suporte: 1 liv.; papel

Âmbito e conteúdo: Feito na provedoria do Dr. Domingos Coelho Reidono, Desembargador da Casa da Suplicação e juiz dos Contos do Reino, em que se decidiu copiar para este livro todas as escrituras da Misericórdia pois “estando cada uma sobre si se perdiam muitas”.

Código de referência: PT/ASCMVNT/SCMVNT/B/13/Mç02

Datas: 1840; 1871; 1875; 1877

Nível de descrição: Unidade de instalação

Dimensão e suporte: 5 docs.; papel

Âmbito e conteúdo: Escrituras de compra e venda e de reconhecimento de novos foreiros de bens foreiros à Misericórdia.

Características físicas e requisitos técnicos: Em mau estado devido aos efeitos da humidade

Código de referência: PT/ASCMVNT/SCMVNT/B/13/Mç03

Datas: 1846; 1854-1855; 1857; 1895

Nível de descrição: Unidade de instalação

Dimensão e suporte: 8 docs.; papel

Âmbito e conteúdo: Escrituras de aforamento. Uma das escrituras é de empréstimo de capital pela Misericórdia.

Características físicas e requisitos técnicos: Em mau estado devido aos efeitos da humidade

Código de referência: PT/ASCMVNT/SCMVNT/B/13/Liv04

Título formal: Caridade de Aguiar. Livro de autos de aforamento de prédios pertencentes à mesma

Data: 1858

Nível de descrição: Unidade de instalação

Dimensão e suporte: 1 liv.; papel

Âmbito e conteúdo: Autos de aforamento de prédios pertencentes às antigas confrarias de Aguiar.

Código de referência: PT/ASCMVNT/SCMVNT/B/13/Mç05

Título formal: Escrituras de capitais distratados

Datas: 1865; 1879; 1884; 1891; 1893-1894; 1896; 1898; 1901; 1907; 1913-1917; 1921-1922; 1925; 1928; 1931; 1933

Nível de descrição: Unidade de instalação

Dimensão e suporte: 1 mç; papel

Âmbito e conteúdo: Na realidade tratam-se das escrituras de empréstimo de dinheiro da Misericórdia a particulares diversos e de certidões de registo de hipotecas e não de escrituras de distrate, como o título poderá induzir. O maço em apreço deve ter sido constituído com as escrituras sobre capitais cujo empréstimo já havia sido distratado pela instituição. As escrituras de 1915 são todas referentes ao **Asilo Jesus Maria José**.

Código de referência: PT/ASCMVNT/SCMVNT/B/13/Mç06

Datas: 1885; 1902; 1914

Nível de descrição: Unidade de instalação

Dimensão e suporte: 3 docs.; papel e pergaminho

Âmbito e conteúdo: Escrituras de compra e venda e de empréstimo. O documento de 1885 é uma carta régia de venda de foro que pertencia à Misericórdia.

Código de referência: PT/ASCMVNT/SCMVNT/B/13/Mç07

Título formal: Escrituras de mútuo e de arrendamento da **Farmácia** e outros

Datas: 1891; 1902; 1915; 1922-1924; 1947; 1949; 1963; 1968-1969; 1974-1975

Nível de descrição: Unidade de instalação

Dimensão e suporte: 1 mç; papel

Âmbito e conteúdo: Escrituras diversas, algumas com outros documentos anexos.

Código de referência: PT/ASCMVNT/SCMVNT/B/13/Mç08

Título formal: Contratos de arrendamento de prédios urbanos

Data: 1914

Nível de descrição: Unidade de instalação

Dimensão e suporte: 1 mç; papel

Âmbito e conteúdo: Contratos de arrendamento de prédios urbanos

Código de referência: PT/ASCMVNT/SCMVNT/B/13/Mç09

Data: 1915

Nível de descrição: Unidade de instalação

Dimensão e suporte: 1 maço, 5 doc.; papel

Âmbito e conteúdo: Escrituras de compra e venda, com registo de hipoteca, de bens que foram de **D. Inês Maria Bule**.

Código de referência: PT/ASCMVNT/SCMVNT/B/13/Doc10

Datas: 1926; 1933; 1967

Nível de descrição: Documento composto

Dimensão e suporte: 1 doc.; papel

Âmbito e conteúdo: Processo relativo ao arrendamento de uma casa na rua Cândido dos Reis

Código de referência: PT/ASCMVNT/SCMVNT/B/13/Doc11

Título formal: Escritura de compra e venda

Data: 1928

Nível de descrição: Documento composto

Dimensão e suporte: 1 doc.; papel

Âmbito e conteúdo: Escritura de compra e venda do domínio útil de uma morada de casas para alargamento do **Hospital**, com o apoio de D. Maria Joana Cabral e Melo.

Código de referência: PT/ASCMVNT/SCMVNT/B/13/Doc12

Datas: 1935; 1939; [Século XX]

Nível de descrição: Documento composto

Dimensão e suporte: 1 doc.; papel

Âmbito e conteúdo: Processo relativo ao arrendamento da **Farmácia** da Misericórdia: condições de arrendamento da Farmácia (sem data); anúncio de abertura de concurso para arrendamento da Farmácia (1939); respostas de particulares à abertura de concurso para arrendamento da Farmácia (1935 e 1939) e carta da câmara municipal que informa da autorização dada, pelo Ministério do Interior, para o arrendamento (1939).

Código de referência: PT/ASCMVNT/SCMVNT/B/13/Doc13

Datas: 1974-1975; 1981-1987

Nível de descrição: Documento composto

Dimensão e suporte: 1 doc.; papel

Âmbito e conteúdo: Processo relativo à compra do usufruto da horta do **Hospital** e à venda do terreno e do monte da herdade da Fonte Figueira: correspondência recebida e expedida, requerimentos e documentos da conservatória do registo predial e da repartição de finanças.

SR: 14 – Cópia de escrituras de mútuo e distrate

Código de referência: PT/ASCMVNT/SCMVNT/B/14

Título atribuído: Cópia de escrituras de mútuo e distrate

Datas extremas: 1899-1902

Nível de descrição: Série

Dimensão e suporte: 1 liv.; papel

Âmbito e conteúdo: Cópias de escrituras de mútuo, respectivos registos e escrituras de distrate dos capitais mutuados do cofre da Misericórdia.

Código de referência: PT/ASCMVNT/SCMVNT/B/14/Liv01

Título formal: Cópia de escrituras de mútuo e distrate

Datas: 1899-1902

Nível de descrição: Unidade de instalação
Dimensão e suporte: 1 liv.; papel

SR: 15 – Autos de posse

Código de referência: PT/ASCMVNT/SCMVNT/B/15
Título atribuído: Autos de posse
Data: 1911
Nível de descrição: Série
Dimensão e suporte: 1 doc.; papel
Âmbito e conteúdo: Auto de posse de bens imóveis.

Código de referência: PT/ASCMVNT/SCMVNT/B/15/Doc01
Data: 1911
Nível de descrição: Documento simples
Dimensão e suporte: 1 doc.; papel
Âmbito e conteúdo: Auto de posse do edifício, da cerca, da igreja e mais pertences do convento do Bom Jesus que foram cedidos à Misericórdia pelo Estado (após o seu encerramento como casa religiosa) para ser adaptado a **Hospital** e a **Asilo**, com a cláusula de reverter para o Estado se não lhe fosse dado esse destino.

SR: 16 – Registo de arrendamentos

Código de referência: PT/ASCMVNT/SCMVNT/B/16
Título atribuído: Registo de arrendamentos
Datas extremas: 1914-1925
Nível de descrição: Série
Dimensão e suporte: 1 liv.; papel
Âmbito e conteúdo: Datas dos contratos, prazos de arrendamento, valores das rendas e datas de pagamento

Código de referência: PT/ASCMVNT/SCMVNT/B/16/Liv01
Título formal: Registo de arrendamentos
Datas: 1914-1925
Nível de descrição: Unidade de instalação
Dimensão e suporte: 1 liv.; papel

SR: 17 – Processos de remissão de foros

Código de referência: PT/ASCMVNT/SCMVNT/B/17
Título formal: Processos de remissão de foros
Datas extremas: 1922-1955
Nível de descrição: Série
Dimensão e suporte: 2 mçs.; papel
Âmbito e conteúdo: Processos compostos pelos documentos necessários para a remissão de foros de propriedades da Misericórdia.

Código de referência: PT/ASCMVNT/SCMVNT/B/17/Mç01
Título formal: Processos de remissão de foros

Datas: 1922-1928; 1932; 1939; 1942-1944; 1946-1947
Nível de descrição: Unidade de instalação
Dimensão e suporte: 39 procs.; papel

Código de referência: PT/ASCMVNT/SCMVNT/B/17/Mç02
Título formal: Processos de remissão de foros
Datas: 1924; 1926; 1934; 1942; 1944; 1946-1950; 1952; 1959; 1965
Nível de descrição: Unidade de instalação
Dimensão e suporte: 1 mç.; papel

SR: 18 – Certidões de registo predial

Código de referência: PT/ASCMVNT/SCMVNT/B/18
Título atribuído: Certidões de registo predial
Datas extremas: 1901-1979
Nível de descrição: Série
Dimensão e suporte: 2 mçs.; papel
Âmbito e conteúdo: Certidões de registo predial de domínios directos e de foros da Misericórdia. Algumas dadas por petição.

Código de referência: PT/ASCMVNT/SCMVNT/B/18/Mç01
Datas: 1901; 1979
Nível de descrição: Unidade de instalação
Dimensão e suporte: 1 mç.; papel
Âmbito e conteúdo: Petições da Misericórdia de certidões de registo predial de foros da instituição e respectivas certidões anexas; e de certidões de registo predial de prédios da Misericórdia que foram de D. Inês Maria Bule e respectivas certidões anexas.

Código de referência: PT/ASCMVNT/SCMVNT/B/18/Mç02
Datas: 1901; 1903; 1909; 1915
Nível de descrição: Unidade de instalação
Dimensão e suporte: 1 mç.; papel
Âmbito e conteúdo: Certidões de registo predial de domínios directos e de foros da Misericórdia. Inclui certidão de registo predial de transmissão de bens de D. Inês Maria Bule a favor da Misericórdia (24 de Maio de 1915)

SR: 19 – Certidões de registo de hipoteca

Código de referência: : PT/ASCMVNT/SCMVNT/B/19
Título atribuído: Certidões de registo de hipoteca
Data: 1891
Nível de descrição: Série
Dimensão e suporte: 1 doc.; papel
Âmbito e conteúdo: Certidão de registo de hipoteca.

Código de referência: PT/ASCMVNT/SCMVNT/B/19/Doc01
Datas: 1891
Nível de descrição: Documento simples

Dimensão e suporte: 1 doc.; papel
Âmbito e conteúdo: Certidão de registo de hipoteca.

SR: 20 – Documentos relativos à de divisão de propriedades em glebas

Código de referência: PT/ASCMVNT/SCMVNT/B/20
Título atribuído: Documentos relativos à de divisão de propriedades em glebas
Datas extremas: 1914-1967
Nível de descrição: Série
Dimensão e suporte: 1 mç.; papel
Âmbito e conteúdo: Documentos relativos à de divisão de propriedades em glebas

Código de referência: PT/ASCMVNT/SCMVNT/B/20/Mç01
Datas: 1914; 1967
Nível de descrição: Unidade de instalação
Dimensão e suporte: 3 docs.; papel
Âmbito e conteúdo: Carta de António Isidoro de Sousa, enquanto secretário da comissão promotora do acourelamento das herdades da Vinagra e anexas, de Outubro de 1914; relação das glebas arrematadas em 8 e 14 de Novembro de 1914 de propriedade cujo nome não é indicado, mas que se supõe ser a herdade da Vinagra; certidão do escrivão da Misericórdia de arrematação de uma gleba da mesma herdade (1967).

SR: 21 – Cadernetas prediais

Código de referência: PT/ASCMVNT/SCMVNT/B/21
Título atribuído: Cadernetas prediais
Data: 1937
Nível de descrição: Série
Dimensão e suporte: 1 mç.; papel
Âmbito e conteúdo: Cadernetas prediais urbana de prédios do **Asilo Jesus Maria José**.

Código de referência: PT/ASCMVNT/SCMVNT/B/21/Mç01
Data: 1937
Nível de descrição: Série
Dimensão e suporte: 2 docs.; papel
Âmbito e conteúdo: Caderneta predial urbana de prédio na rua Cândido dos Reis e caderneta predial urbana de prédio na rua da Assunção. Os dois topónimos, apesar de diferentes, correspondem à mesma rua que recebeu os dois nomes em épocas diferentes.

SR: 22 – Documentos diversos relativos património

Código de referência: PT/ASCMVNT/SCMVNT/B/22
Título atribuído: Documentos diversos relativos património
Datas extremas: 1885-1975
Nível de descrição: Série
Dimensão e suporte: 2 mçs.; papel
Âmbito e conteúdo: Documentos diversos relativos património que não se enquadram nas séries documentais anteriores.

Código de referência: PT/ASCMVNT/SCMVNT/B/22/Mç01

Datas: 1885; 1911; 1929; 1964-1966; 1975

Nível de descrição: Unidade de instalação

Dimensão e suporte: 1 mç; papel

Âmbito e conteúdo: Documentos diversos relativos património: recibo da repartição de fazenda de Évora de pagamento de arrematação de foro em propriedade pertencente à Misericórdia (1885); publicação em Diário da República do anúncio de arrematação de foros pertencentes à Misericórdia, à confraria do Santíssimo Sacramento e à Junta de Paróquia (1911); declaração relativa a contribuição predial urbana (1929); Declarações de prédio urbano total ou parcialmente arrendado (1964-1966); documentos relativos à isenção de pagamento de sisa para a aquisição de um prédio rústico (1975).

Código de referência: PT/ASCMVNT/SCMVNT/B/22/Mç02

Datas: 1933; 1943; 1956; 1958; 1962; [Século XX]

Nível de descrição: Unidade de instalação

Dimensão e suporte: 1 mç.; papel

Âmbito e conteúdo: Rascunhos diversos relativos a propriedades, relacionados com arrendamentos, com vendas e com o valor matricial dos prédios.

SR: 23 – Projectos de obras

Código de referência: PT/ASCMVNT/SCMVNT/B/23

Título atribuído: Projectos de obras

Datas extremas: 1915-1974

Nível de descrição: Série

Dimensão e suporte: 5 docs.; papel

Âmbito e conteúdo: Projectos de obras diversas com memórias descritivas, orçamentos e peças desenhadas.

Código de referência: PT/ASCMVNT/SCMVNT/B/23/Doc01

Título formal: Projecto de ampliações para o **Asilo Jesus Maria José** em Viana do Alentejo

Data: 1915

Nível de descrição: Documento composto

Dimensão e suporte: 1 doc.; papel

Âmbito e conteúdo: Memória, medições, orçamento e peças desenhadas.

Código de referência: PT/ASCMVNT/SCMVNT/B/23/Doc02

Título formal: Projecto de diferentes melhoramentos no edifício do **Hospital** da Misericórdia de Viana do Alentejo

Data: 1938

Nível de descrição: Documento composto

Dimensão e suporte: 1 doc.; papel

Âmbito e conteúdo: Memória descritiva, medições, orçamentos e peças desenhadas.

Código de referência: PT/ASCMVNT/SCMVNT/B/23/Doc03

Título formal: Hospital de Viana do Alentejo: projecto de ampliação de instalações sanitárias

Datas: 1953-1954

Nível de descrição: Documento composto

Dimensão e suporte: 1 doc.; papel

Âmbito e conteúdo: Parte descritiva e desenhos. Inclui contrato para execução da obra e documentos relativos a pagamentos.

Código de referência: PT/ASCMVNT/SCMVNT/B/23/Doc04

Datas: 1974; [Século XX]

Nível de descrição: Documento composto

Dimensão e suporte: 1 doc.; papel

Âmbito e conteúdo: Processo de obras no Hospital: descrição, orçamento e minuta de contrato de adjudicação para obras a fazer no Hospital.

Código de referência: PT/ASCMVNT/SCMVNT/B/23/Doc05

Datas: [Século XX]

Nível de descrição: Documento composto

Dimensão e suporte: 1 doc.; papel

Âmbito e conteúdo: Processo de obras em prédios na rua Cândido dos Reis: descrição e orçamento para obras a fazer em prédios na rua Cândido dos Reis.

SR: 24 – Orçamentos para obras

Código de referência: PT/ASCMVNT/SCMVNT/B/24

Título atribuído: Orçamentos para obras

Datas extremas: 1945-1947

Nível de descrição: Série

Dimensão e suporte: 2 docs.; papel

Âmbito e conteúdo: Orçamento para obras no Asilo Jesus Maria José, na Farmácia e no Hospital.

Código de referência: PT/ASCMVNT/SCMVNT/B/24/Doc01

Título formal: Orçamento para obras a fazer no Asilo Jesus Maria José

Data: 1945

Nível de descrição: Documento simples

Dimensão e suporte: 1 doc.; papel

Âmbito e conteúdo: Orçamento para obras a fazer no Asilo Jesus Maria José.

Código de referência: PT/ASCMVNT/SCMVNT/B/24/Doc02

Título formal: Papéis referentes ao concurso de arranjos e pinturas nos edifícios da Farmácia e do Hospital

Data: 1947

Nível de descrição: Documento composto

Dimensão e suporte: 1 doc; papel

Âmbito e conteúdo: Orçamentos e correspondência.

SR: 25 – Peças desenhadas

Código de referência: PT/ASCMVNT/SCMVNT/B/25

Título atribuído: Peças desenhadas

Data: [Século XX]

Nível de descrição: Série

Dimensão e suporte: 1 mç; papel

Âmbito e conteúdo: Plantas do edifício do **Asilo Jesus Maria José**.

Código de referência: PT/ASCMVNT/SCMVNT/B/25/Mç01

Título formal: Projecto para a ampliação e adaptação do **Asilo Jesus Maria José** em Viana do Alentejo

Datas: [Século XX]

Nível de descrição: Unidade de instalação

Dimensão e suporte: 3 doc.; papel

Âmbito e conteúdo: Plantas do rés-do-chão e do primeiro andar do edifício do Asilo Jesus Maria José. Três exemplares iguais.

SR: 26 – Apontamentos diversos relativos a obras no Hospital

Código de referência: PT/ASCMVNT/SCMVNT/B/26

Título atribuído: Apontamentos diversos relativos a obras no Hospital

Datas: [Século XX]

Nível de descrição: Série

Dimensão e suporte: 1 mç; papel

Âmbito e conteúdo: Documentos diversos relativos obras que não se enquadram nas séries documentais anteriores.

Código de referência: PT/ASCMVNT/SCMVNT/B/26/Mç01

Datas: [Século XX]

Nível de descrição: Unidade de instalação

Dimensão e suporte: 7 doc.; papel

Âmbito e conteúdo: Documentos relacionados com adjudicações de obras, dados de construtores civis, medidas das enfermarias e outros.

SR: 27 – Reapetrechamento Hospitalar

Código de referência: PT/ASCMVNT/SCMVNT/B/27

Título formal: Reapetrechamento Hospitalar

Datas extremas: 1957-1974

Nível de descrição: Série

Dimensão e suporte: 1 mç; papel

Âmbito e conteúdo: Processo relativo a reapetrechamento Hospitalar.

Código de referência: PT/ASCMVNT/SCMVNT/B/27/Doc01

Título formal: Reapetrechamento Hospitalar

Datas: 1957; 1963-1968; 1970-1972; 1974

Nível de descrição: Documentos composto

Dimensão e suporte: 1 doc.; papel

Âmbito e conteúdo: Inclui documentação sobre construções, equipamentos e ambulância. Contém plantas e jornais com a divulgação da arrematação de obras.

SR: 28 – Orçamentos

Código de referência: PT/ASCMVNT/SCMVNT/B/28

Título atribuído: Orçamentos

Datas extremas: 1869-1982

Nível de descrição: Série

Dimensão e suporte: 9 livs., 2 mçs. e 2 docs.

Âmbito e conteúdo: Orçamentos ordinários e suplementares. Alguns com outros documentos relacionados anexos.

Código de referência: PT/ASCMVNT/SCMVNT/B/28/Liv01

Título formal: Para os orçamentos da receita e despesa da Misericórdia e da Albergaria da Senhora da Graça de Viana do Alentejo e Caridade de Aguiar

Datas: 1869-1886

Nível de descrição: Unidade de instalação

Dimensão e suporte: 1 liv.; papel

Código de referência: PT/ASCMVNT/SCMVNT/B/28/Liv02

Título formal: Para os orçamentos da receita e despesa da Santa Casa da Misericórdia de Viana do Alentejo e Estabelecimentos anexos

Datas: 1885-1894

Nível de descrição: Unidade de instalação

Dimensão e suporte: 1 liv.; papel

Código de referência: PT/ASCMVNT/SCMVNT/B/28/Doc03

Título formal: Orçamento

Datas: 1894-1895

Nível de descrição: Documento simples

Dimensão e suporte: 1doc.; papel

Âmbito e conteúdo: Orçamento suplementar para o ano económico de 1894-1895.

Código de referência: PT/ASCMVNT/SCMVNT/B/28/Liv04

Título formal: Livro para os orçamentos da receita e despesa da Santa Casa da Misericórdia de Viana do Alentejo e Estabelecimentos anexos

Datas: 1894-1899

Nível de descrição: Unidade de instalação

Dimensão e suporte: 1 liv.; papel

Código de referência: PT/ASCMVNT/SCMVNT/B/28/Liv05

Título formal: Orçamentos

Datas: 1900-1905

Nível de descrição: Unidade de instalação

Dimensão e suporte: 1 liv.; papel

Código de referência: PT/ASCMVNT/SCMVNT/B/28/Liv06

Título formal: Orçamentos

Datas: 1905-1914

Nível de descrição: Unidade de instalação
Dimensão e suporte: 1 liv.; papel

Código de referência: PT/ASCMVNT/SCMVNT/B/28/Liv07
Título formal: Orçamentos
Datas: 1914-1919
Nível de descrição: Unidade de instalação
Dimensão e suporte: 1 liv.; papel

Código de referência: PT/ASCMVNT/SCMVNT/B/28/Liv08
Título formal: Cópia de orçamentos
Datas: 1920-1929
Nível de descrição: Unidade de instalação
Dimensão e suporte: 1 liv.; papel

Código de referência: PT/ASCMVNT/SCMVNT/B/28/Liv09
Título formal: Cópia de orçamentos
Datas: 1929-1948
Nível de descrição: Unidade de instalação
Dimensão e suporte: 1 liv.; papel

Código de referência: PT/ASCMVNT/SCMVNT/B/28/Doc10
Título formal: Orçamento
Datas: 1930-1931
Nível de descrição: Documento simples
Dimensão e suporte: 1doc.; papel
Âmbito e conteúdo: Orçamento suplementar para o ano económico de 1930-1931

Código de referência: PT/ASCMVNT/SCMVNT/B/28/Mç11
Datas: 1944-1960
Nível de descrição: Unidade de instalação
Dimensão e suporte: 1 mç.; papel
Âmbito e conteúdo: Orçamentos ordinários e suplementares com aprovações.

Código de referência: PT/ASCMVNT/SCMVNT/B/28/Liv12
Título formal: Misericórdia de Viana do Alentejo. Cópia de orçamentos
Datas: 1948-1950
Nível de descrição: Unidade de instalação
Dimensão e suporte: 1 liv.; papel

Código de referência: PT/ASCMVNT/SCMVNT/B/28/Mç13
Datas: 1967-1982
Nível de descrição: Unidade de instalação
Dimensão e suporte: 1 mç.; papel
Âmbito e conteúdo: Orçamentos ordinários e suplementares, alguns aprovados ou visados. Alguns com outros documentos relacionados anexos. Para o ano de 1976 há um orçamento próprio do **Hospital**.

SR: 29 – Contas gerais da receita e despesa

Código de referência: PT/ASCMVNT/SCMVNT/B/29

Título atribuído: Contas gerais da receita e despesa

Datas extremas: 1879-1950

Nível de descrição: Série

Dimensão e suporte: 3 mçs.; papel

Âmbito e conteúdo: Folhas de conta de receita e despesa anual com respectivas aprovações.

Código de referência: PT/ASCMVNT/SCMVNT/B/29/Mç01

Datas: 1879-1886; 1888-1926

Nível de descrição: Unidade de instalação

Dimensão e suporte: 1 mç.; papel

Código de referência: PT/ASCMVNT/SCMVNT/B/29/Mç02

Datas: 1926-1942

Nível de descrição: Unidade de instalação

Dimensão e suporte: 1 mç.; papel

Código de referência: PT/ASCMVNT/SCMVNT/B/29/Mç03

Datas: 1943-1950

Nível de descrição: Unidade de instalação

Dimensão e suporte: 1 mç.; papel

SR: 30 – Cópia de contas de receita e despesa

Código de referência: PT/ASCMVNT/SCMVNT/B/30

Título atribuído: Cópia de contas de receita e despesa

Datas extremas: 1891-1899

Nível de descrição: Série

Dimensão e suporte: 1 liv.; papel

Âmbito e conteúdo: Cópia de contas de receita e despesa

Código de referência: PT/ASCMVNT/SCMVNT/B/30/Liv01

Título formal: Receita e despesa. Cópia de contas

Datas: 1891-1899

Nível de descrição: Unidade de instalação

Dimensão e suporte: 1 liv.; papel

SR: 31 – Resumo das contas gerais de receita e despesa

Código de referência: PT/ASCMVNT/SCMVNT/B/31

Título atribuído: Resumo das contas gerais de receita e despesa

Datas extremas: 1888-1896

Nível de descrição: Série

Dimensão e suporte: 1 liv.; papel

Âmbito e conteúdo: Resumo das contas gerais de receita e despesa

Código de referência: PT/ASCMVNT/SCMVNT/B/31/Liv01

Título formal: Resumo da receita e despesa da Santa Casa da Misericórdia de Viana do Alentejo e estabelecimentos anexos

Datas: 1888-1896

Nível de descrição: Unidade de instalação

Dimensão e suporte: 1 liv.; papel

SR: 32 – Contas de Gerência

Código de referência: PT/ASCMVNT/SCMVNT/B/32

Título atribuído: Contas de Gerência

Datas extremas: 1952-1982

Nível de descrição: Série

Dimensão e suporte: 2 mçs.; papel

Âmbito e conteúdo: Folhas de conta de gerência. Algumas visadas.

Código de referência: PT/ASCMVNT/SCMVNT/B/32/Mç01

Datas: 1952-1959

Nível de descrição: Unidade de instalação

Dimensão e suporte: 1 mç.; papel

Código de referência: PT/ASCMVNT/SCMVNT/B/32/Mç02

Datas: 1968-1982

Nível de descrição: Unidade de instalação

Dimensão e suporte: 1 mç.; papel

SR: 33 – Documentos que acompanham as contas de gerência

Código de referência: PT/ASCMVNT/SCMVNT/B/33

Título atribuído: Documentos que acompanham as contas de gerência

Datas extremas: 1921-1983

Nível de descrição: Série

Dimensão e suporte: 2 mçs.; papel

Âmbito e conteúdo: Documentos que acompanham as contas de gerência tais como certidões, mapas de receita e despesa e actas.

Código de referência: PT/ASCMVNT/SCMVNT/B/33/Mç01

Datas: 1921-1922

Nível de descrição: Unidade de instalação

Dimensão e suporte: 1 mç; papel

Âmbito e conteúdo: Documentos diversos relativos às contas do ano económico de 1921-1922.

Código de referência: PT/ASCMVNT/SCMVNT/B/33/Mç02

Datas: 1969; 1971; 1973-1983

Nível de descrição: Unidade de instalação

Dimensão e suporte: 1 mç.; papel

Âmbito e conteúdo: Documentos diversos tais como: certidões do saldo de encerramento de contas e actas de reuniões de aprovação das mesmas; e mapas para apuramento da média das receitas cobradas nos últimos três anos, para organização do orçamento ordinários do ano seguinte.

SR: 34 – Processos de conta de gerência do Hospital

Código de referência: PT/ASCMVNT/SCMVNT/B/34

Título atribuído: Processos de conta de gerência do Hospital

Datas extremas: 1970-1974

Nível de descrição: Série

Dimensão e suporte: 5 mçs; papel

Âmbito e conteúdo: Processos de contas gerais da receita e despesa anuais.

Código de referência: PT/ASCMVNT/SCMVNT/B/34/Mç01

Data: 1970

Nível de descrição: Unidade de instalação

Dimensão e suporte: 1 mç; papel

Código de referência: PT/ASCMVNT/SCMVNT/B/34/Mç02

Data: 1971

Nível de descrição: Unidade de instalação

Dimensão e suporte: 1 mç; papel

Código de referência: PT/ASCMVNT/SCMVNT/B/34/Mç03

Data: 1972

Nível de descrição: Unidade de instalação

Dimensão e suporte: 1 mç; papel

Código de referência: PT/ASCMVNT/SCMVNT/B/34/Mç04

Data: 1973

Nível de descrição: Unidade de instalação

Dimensão e suporte: 1 mç; papel

Código de referência: PT/ASCMVNT/SCMVNT/B/34/Mç05

Data: 1974

Nível de descrição: Unidade de instalação

Dimensão e suporte: 1 mç; papel

SR: 35 – Processos de concurso de funcionários

Código de referência: PT/ASCMVNT/SCMVNT/B/35

Título atribuído: Processos de concurso de funcionários

Datas extremas: 1864-1921

Nível de descrição: Série

Dimensão e suporte: 2 mçs. e 1 doc.; papel e pergaminho

Âmbito e conteúdo: Processos de concurso para **farmacêutico** e para regente do **Asilo Jesus Maria José**

Código de referência: PT/ASCMVNT/SCMVNT/B/35/Doc01

Data: 1864-1872

Nível de descrição: Documento composto

Dimensão e suporte: 1 doc.; papel e pergaminho

Âmbito e conteúdo: Contém documentos de suporte a concurso para farmacêutico: 1 – Carta da Escola Médico-cirúrgica de Lisboa que atesta que José Manuel Nunes de Almeida, apesar de não ter frequentado os cursos teóricos e práticos, mostrou por certidões legais ter oito anos de boa prática pelo que foi admitido a exame público tendo sido aprovado plenamente e ficado habilitado para poder exercitar a Arte de Farmácia. Com referências no verso de ter sido registada na Administração do Concelho de Viana do Alentejo em 1880 e em 1884. Possui no verso, a lápis, a identificação SCMVA 0073.01 atribuída para efeitos de inventário pela União das Misericórdias Portuguesas. Estava dentro de um canudo de metal com tampa também identificado na base com a referência SCMVA 0073.02. 2 – Certidões e atestados relativos a José Manuel Nunes de Almeida que certificam a sua experiência profissional em **Farmácia** e o seu bom comportamento moral e aplicação.

Código de referência: PT/ASCMVNT/SCMVNT/B/35/Mç02

Datas: 1902; 1913-1921

Nível de descrição: Unidade de instalação

Dimensão e suporte: 1 mç; papel

Âmbito e conteúdo: Processos de concurso de farmacêuticos: Luís António da Silva Carvalho e José Maria Navarro Soeiro

Código de referência: PT/ASCMVNT/SCMVNT/B/35/Mç03

Data: 1914

Nível de descrição: Unidade de instalação

Dimensão e suporte: 3 procs.; papel

Âmbito e conteúdo: Processos de concurso para regente do **Asilo Jesus Maria José**.

SR: 36 – Provimientos

Código de referência: PT/ASCMVNT/SCMVNT/B/36

Título atribuído: Provimientos

Datas extremas: 1876-1923

Nível de descrição: Série

Dimensão e suporte: 3 livs.; papel

Âmbito e conteúdo: Termos e autos de provimento.

Código de referência: PT/ASCMVNT/SCMVNT/B/36/Liv01

Título formal: Livro dos provimentos dos empregados

Datas: 1876-1879

Nível de descrição: Unidade de instalação

Dimensão e suporte: 1 liv.; papel

Âmbito e conteúdo: Termos de provimentos dos empregados da Misericórdia.

Código de referência: PT/ASCMVNT/SCMVNT/B/36/Liv02

Título formal: Livro de autos de provimento

Datas: 1898-1899

Nível de descrição: Unidade de instalação

Dimensão e suporte: 1 liv.; papel

Código de referência: PT/ASCMVNT/SCMVNT/B/36/Liv03
Título formal: Autos de provimento
Datas: 1902-1923
Nível de descrição: Unidade de instalação
Dimensão e suporte: 1 liv.; papel

SR: 37 – Juramento e posse de empregados

Código de referência: PT/ASCMVNT/SCMVNT/B/37
Título atribuído: Juramento e posse de empregados
Datas extremas: 1905-1923
Nível de descrição: Série
Dimensão e suporte: 1 liv.; papel
Âmbito e conteúdo: Autos de juramento e posse dos empregados.

Código de referência: PT/ASCMVNT/SCMVNT/B/37/Liv01
Título formal: Autos de juramento e posse dos empregados
Datas: 1905-1923
Nível de descrição: Unidade de instalação
Dimensão e suporte: 1 liv.; papel

SR: 38 – Contratos

Código de referência: PT/ASCMVNT/SCMVNT/B/38
Título atribuído: Contratos
Datas extremas: 1970-1971
Nível de descrição: Série
Dimensão e suporte: 1 doc.; papel
Âmbito e conteúdo: Contrato.

Código de referência: PT/ASCMVNT/SCMVNT/B/38/Doc01
Datas: 1970-1971
Nível de descrição: Documento composto
Dimensão e suporte: 1 doc.; papel
Âmbito e conteúdo: Processo de renovação de contrato entre a **Congregação das Irmãs Franciscanas Hospitaleiras da Imaculada Conceição** e a Santa Casa da Misericórdia de Viana do Alentejo. Inclui correspondência e contrato.

SR: 39 – Quadros de pessoal

Código de referência: PT/ASCMVNT/SCMVNT/B/39
Título atribuído: Quadros de pessoal
Datas extremas: 1914-1970
Nível de descrição: Série
Dimensão e suporte: 1 mç; papel
Âmbito e conteúdo: Quadros de pessoal da Misericórdia, incluindo o **Hospital** e o **Asilo Jesus Maria José**.

Código de referência: PT/ASCMVNT/SCMVNT/B/39/Mç01
Datas: 1914; 1935; 1970; [Século XX]

Nível de descrição: Unidade de instalação
Dimensão e suporte: 4 docs.; papel

SR: 40 – Documentos diversos relativos a pessoal

Código de referência: PT/ASCMVNT/SCMVNT/B/40
Título atribuído: Documentos diversos relativos a pessoal
Datas extremas: 1887-1974
Nível de descrição: Série
Dimensão e suporte: 1 mç; papel
Âmbito e conteúdo: Documentos diversos relativos a pessoal que não se enquadram nas séries documentais anteriores.

Código de referência: PT/ASCMVNT/SCMVNT/B/40/Mç01
Datas: 1887; 1914; 1935; 1974
Nível de descrição: Unidade de instalação
Dimensão e suporte: 3 docs.; papel
Âmbito e conteúdo: Termo de provimento do partido de medicina e cirurgia (1887); publicação em Diário da República de decreto que autoriza a Misericórdia a criar e a prover o lugar de regente do **Asilo Jesus Maria José** (1914); declaração do médico do **Hospital** de não pertencer a associações ou a institutos secretos definidos no art. 2 da lei nº 1901 de 21 de Maio de 1935 (1935); relação de funcionários e trabalhadores em idade eleitoral (1974).

SR: 41 – Requerimentos à Mesa Administrativa

Código de referência: PT/ASCMVNT/SCMVNT/B/41
Título atribuído: Requerimentos à Mesa Administrativa
Datas extremas: 1863-1951
Nível de descrição: Série
Dimensão e suporte: 7 mçs; papel
Âmbito e conteúdo: Requerimentos à Mesa Administrativa da Misericórdia para diversos fins.

Código de referência: PT/ASCMVNT/SCMVNT/B/41/Mç01
Datas: 1863; 1886; 1894; 1932-1934; 1951; [Século XX]
Nível de descrição: Unidade de instalação
Dimensão e suporte: 9 doc.; papel
Âmbito e conteúdo: Requerimentos, para diversos fins, feitos ao provedor e aos mesários da Misericórdia.

Código de referência: PT/ASCMVNT/SCMVNT/B/41/Mç02
Datas: 1897-1898
Nível de descrição: Unidade de instalação
Dimensão e suporte: 1 mç.; papel
Âmbito e conteúdo: Requerimentos, para diversos fins, feitos ao provedor e aos mesários da Misericórdia.

Código de referência: PT/ASCMVNT/SCMVNT/B/41/Mç03
Datas: 1898-1899

Nível de descrição: Unidade de instalação
Dimensão e suporte: 1 mç.; papel
Âmbito e conteúdo: Requerimentos, para diversos fins, feitos ao provedor e aos mesários da Misericórdia.

Código de referência: PT/ASCMVNT/SCMVNT/B/41/Mç04

Datas: 1899-1900

Nível de descrição: Unidade de instalação

Dimensão e suporte: 1 mç.; papel

Âmbito e conteúdo: Requerimentos, para diversos fins, feitos ao provedor e aos mesários da Misericórdia.

Código de referência: PT/ASCMVNT/SCMVNT/B/41/Mç05

Datas: 1900-1901

Nível de descrição: Unidade de instalação

Dimensão e suporte: 1 mç.; papel

Âmbito e conteúdo: Requerimentos, para diversos fins, feitos ao provedor e aos mesários da Misericórdia.

Código de referência: PT/ASCMVNT/SCMVNT/B/41/Mç06

Datas: 1901-1905; 1908; 1918; 1920-1925; 1927-1928; 1930-1931; 1934-1936; 1943; 1947

Nível de descrição: Unidade de instalação

Dimensão e suporte: 64 doc; papel

Âmbito e conteúdo: Requerimentos, para diversos fins, feitos ao provedor e aos mesários da Misericórdia.

Código de referência: PT/ASCMVNT/SCMVNT/B/41/Mç07

Data: 1929

Nível de descrição: Unidade de instalação

Dimensão e suporte: 1 mç; papel

Âmbito e conteúdo: Requerimentos de pobres para serem incluídos, juntamente com sua família, no arrolamento das pessoas socorridas pela Misericórdia com médico e Farmácia.

SR: 42 – Cópia de requerimentos à Mesa Administrativa

Código de referência: PT/ASCMVNT/SCMVNT/B/42

Título atribuído: Cópia de requerimentos à Mesa Administrativa

Datas extremas: 1898-1917

Nível de descrição: Série

Dimensão e suporte: 1 liv.; papel

Âmbito e conteúdo: Cópia de requerimentos à Mesa Administrativa com data do requerimento, nome do requerente, conteúdo e despacho.

Código de referência: PT/ASCMVNT/SCMVNT/B/42/Liv01

Título formal: Registo de requerimentos

Datas: 1898-1917

Nível de descrição: Unidade de instalação

Dimensão e suporte: 1 liv.; papel

SR: 43 – Requerimentos da Mesa Administrativa

Código de referência: PT/ASCMVNT/SCMVNT/B/43

Título atribuído: Requerimentos da Mesa Administrativa

Datas extremas: 1922-1969

Nível de descrição: Série

Dimensão e suporte: 1 mç; papel

Âmbito e conteúdo: Requerimentos da mesa administrativa para diversos fins.

Código de referência: PT/ASCMVNT/SCMVNT/B/43/Mç01

Datas: 1922; 1927; 1947; 1969?

Nível de descrição: Unidade de instalação

Dimensão e suporte: 6 doc; papel

SR: 44 – Inquéritos

Código de referência: PT/ASCMVNT/SCMVNT/B/44

Título atribuído: Inquéritos

Datas extremas: 1928-1948

Nível de descrição: Série

Dimensão e suporte: 1 mç.; papel

Âmbito e conteúdo: Inquéritos relativos à instituição e às famílias.

Código de referência: PT/ASCMVNT/SCMVNT/B/44/Mç01

Datas: 1928; 1948

Nível de descrição: Unidade de instalação

Dimensão e suporte: 2 doc.; papel

Âmbito e conteúdo: Apontamentos sobre a instituição e o seu funcionamento em formulário do tipo de inquérito (1928); inquérito social com dados pessoais, familiares, profissionais e de saúde dos referidos (1948). Tem indicação da data de falecimento dos indivíduos até 1969.

SR: 45 – Acordos de cooperação

Código de referência: PT/ASCMVNT/SCMVNT/B/45

Título atribuído: Acordos de cooperação

Datas extremas: 1954-1971

Nível de descrição: Série

Dimensão e suporte: 1 mç.; papel

Âmbito e conteúdo: Acordos de cooperação entre a Misericórdia e a Casa do Povo (1954, 1962 e 1971), o Instituto Maternal (1956) e o Instituto de Assistência aos inválidos.

Código de referência: PT/ASCMVNT/SCMVNT/B/45/Mç01

Datas: 1954; 1956; 1962; 1971; [Século XX]

Nível de descrição: Unidade de instalação

Dimensão e suporte: 1 mç.; papel

SR: 46 – Registo de indivíduos socorridos

Código de referência: PT/ASCMVNT/SCMVNT/B/46

Título atribuído: Registo de indivíduos socorridos

Data: 1925?

Nível de descrição: Série

Dimensão e suporte: 2 cad.; papel

Âmbito e conteúdo: Registo de pobres auxiliados com tratamento médico.

Código de referência: PT/ASCMVNT/SCMVNT/B/46/Cad01

Título formal: Arrolamento das pessoas socorridas com médico, **Farmácia** e tratamento **Hospitalar** pela Misericórdia de Viana do Alentejo

Data: 1925?

Nível de descrição: Unidade de instalação

Dimensão e suporte: 1 cad.; papel

Âmbito e conteúdo: Lista de nomes dos pobres socorridos e observações. Alguns têm nas observações a indicação “50%”.

Código de referência: PT/ASCMVNT/SCMVNT/B/46/Cad02

Datas: [Século XX]

Nível de descrição: Unidade de instalação

Dimensão e suporte: 1 cad.; papel

Âmbito e conteúdo: Nomes dos chefes de família e dos componentes do agregado familiar e socorros a conceder que variam entre 50% e a totalidade.

SR: 47 – Registo de pobres e indigentes e de velhos e inválidos internados

Código de referência: PT/ASCMVNT/SCMVNT/B/47

Título atribuído: Registo de pobres e indigentes e de velhos e inválidos internados

Datas extremas: 1948-1953

Nível de descrição: Série

Dimensão e suporte: 1 mç.; papel

Âmbito e conteúdo: Registo de pobres e indigentes auxiliados e de velhos e inválidos internados, supõe-se que no **Asilo** anexo ao **Hospital**.

Código de referência: PT/ASCMVNT/SCMVNT/B/47/Mç01

Datas: 1948-1950; 1952-1953 [Século XX]

Nível de descrição: Unidade de instalação

Dimensão e suporte: 1 mç; papel

Âmbito e conteúdo: Nome, idade, estado, naturalidade, filiação, residência, data de admissão e de morte.

SR: 48 – Arrolamento dos pobres

Código de referência: PT/ASCMVNT/SCMVNT/B/48

Título formal: Arrolamento dos pobres

Datas extremas: [Século XX]

Nível de descrição: Série

Dimensão e suporte: 2 mç; papel

Âmbito e conteúdo: Fichas individuais de identificação dos pobres.

Código de referência: PT/ASCMVNT/SCMVNT/B/48/Mç01
Título formal: Arrolamento dos pobres
Datas: [Século XX]
Nível de descrição: Unidade de instalação
Dimensão e suporte: 1 maço; papel
Sistema de organização: Ordenação alfabética de A a J.

Código de referência: PT/ASCMVNT/SCMVNT/B/48/Mç02
Título formal: Arrolamento dos pobres
Datas: [Século XX]
Nível de descrição: Unidade de instalação
Dimensão e suporte: 1 maço; papel
Sistema de organização: Ordenação alfabética de J a V.

SR: 49 – Licenças para culto religioso

Código de referência: PT/ASCMVNT/SCMVNT/B/49
Título atribuído: Licenças para culto religioso
Datas extremas: 1864-1880
Nível de descrição: Série
Dimensão e suporte: 1 doc; papel
Âmbito e conteúdo: Processo relativo a licenças para actividades de culto religioso.

Código de referência: PT/ASCMVNT/SCMVNT/B/49/Doc01
Datas: 1864-1880
Nível de descrição: Documento composto
Dimensão e suporte: 1 doc.; papel
Âmbito e conteúdo: Processo relativo a licenças para haver sacrário na capela do **Hospital** e para a Misericórdia poder realizar a procissão dos Paços e as solenidades da Quinta-feira Maior e da Sexta-feira Santa: missa, exposição do Santíssimo na igreja de São Francisco e as procissões das bandeiras e do enterro do Senhor.

SR: 50 – Cumprimento de encargos pios

Código de referência: PT/ASCMVNT/SCMVNT/B/50
Título atribuído: Cumprimento de encargos pios
Datas extremas: 1874-1930
Nível de descrição: Série
Dimensão e suporte: 1 mç; papel
Âmbito e conteúdo: Processos de cumprimento de encargos pios

Código de referência: PT/ASCMVNT/SCMVNT/B/50/Mç01
Datas: 1874-1930
Nível de descrição: Unidade de instalação
Dimensão e suporte: 1 mç; papel
Âmbito e conteúdo: Processos de cumprimento dos encargos pios do Barão de Castelo de Paiva, de Estevão José Jorge, de João Rodrigues Panasco, de Domingos Rodrigues Roxo, de D. Jerónima Maria Camões, de Francisco de Melo Cabral e Sousa e de Manuel Lopes.

SR: 51 – Certificados de missas

Código de referência: PT/ASCMVNT/SCMVNT/B/51

Título atribuído: Certificados de missas

Datas extremas: 1926-1946

Nível de descrição: Série

Dimensão e suporte: 1 mç; papel

Âmbito e conteúdo: Certificados de realização de missas de diversos encargos pios.

Código de referência: PT/ASCMVNT/SCMVNT/B/51/Mç01

Datas: 1926-1932; 1946

Nível de descrição: Unidade de instalação

Dimensão e suporte: 1 mç; papel

Âmbito e conteúdo: Certificados de realização de missas pelas almas de Estevão José Jorge, de Francisco de Melo Cabral e Sousa, de Manuel Lopes e do Cónego Ponce.

SR: 52 – Anúncios, editais e avisos

Código de referência: PT/ASCMVNT/SCMVNT/B/52

Título atribuído: Anúncios, editais e avisos

Datas extremas: 1956-1975

Nível de descrição: Série

Dimensão e suporte: 1 mç; papel

Âmbito e conteúdo: Anúncios, editais e avisos relativos a vendas e a arrendamentos.

Código de referência: PT/ASCMVNT/SCMVNT/B/52/Mç01

Datas: 1956; 1962; 1963; 1969; 1971; 1973-1975

Nível de descrição: Unidade de instalação

Dimensão e suporte: 1 maço, 18 doc; papel

Âmbito e conteúdo: Relativos a: vendas, arrendamentos, eleições e inscrição de novos irmãos. Documentos relativos ao arrendamento da pedreira da Cova de São Pedro: anúncios do arrendamento da pedreira e cláusulas de arrendamento.

SR: 53 – Formulários e instruções

Código de referência: PT/ASCMVNT/SCMVNT/B/53

Título atribuído: Formulários e instruções

Datas extremas: 1969-1970

Nível de descrição: Série

Dimensão e suporte: 1 mç; papel

Âmbito e conteúdo: Formulários de documentos relacionados com a apresentação de orçamentos para aprovação e instruções sobre organização de orçamentos e de contas.

Código de referência: PT/ASCMVNT/SCMVNT/B/53/Mç01

Datas: 1969-1970; [Século XX]

Nível de descrição: Unidade de instalação

Dimensão e suporte: 1 mç; papel

SR: 54 – Actas de eleições de um representante das Misericórdias no Conselho Municipal

Código de referência: PT/ASCMVNT/SCMVNT/B/54

Título atribuído: Actas de eleições de um representante das Misericórdias no Conselho Municipal

Datas extremas: 1937-1971

Nível de descrição: Série

Dimensão e suporte: 1 cad. e 1 mç.

Âmbito e conteúdo: Cadernos de actas de eleições de um representante das Misericórdias no Conselho Municipal.

Código de referência: PT/ASCMVNT/SCMVNT/B/54/Cad01

Título formal: Livro de actas

Datas: 1937-1941

Nível de descrição: Unidade de instalação

Dimensão e suporte: 1 cad.; papel

Código de referência: PT/ASCMVNT/SCMVNT/B/54/Mç02

Datas: 1950; 1954; 1959; 1963; 1967; 1971

Nível de descrição: Unidade de instalação

Dimensão e suporte: 6 cad.; papel

SR: 55 – Documentos diversos relativos à Mesa Administrativa

Código de referência: PT/ASCMVNT/SCMVNT/B/55

Título atribuído: Documentos diversos relativos à mesa administrativa

Datas extremas: 1888-1969

Nível de descrição: Série

Dimensão e suporte: 1 mç; papel

Âmbito e conteúdo: Documentos diversos produzidos na esfera da mesa administrativa que não se enquadram nas séries documentais anteriores.

Código de referência: PT/ASCMVNT/SCMVNT/B/55/Mç01

Datas: 1888; 1936; 1959; 1969; [Século XX]

Nível de descrição: Unidade de instalação

Dimensão e suporte: 5 docs; papel

SSC: A/Secretaria

Código de referência: PT/ASCMVNT/SCMVNT/B/A

Título formal: Secretaria

Datas extremas: 1859-1980

Nível de descrição: Subsecção

Dimensão e suporte: 128 mçs. e 4 livs.

Âmbito e conteúdo: Correspondência recebida e expedida e documentos relacionados, ordens de trabalho para reuniões, cópias de actas e jornais.

SR: 01 – Correspondência recebida

Código de referência: PT/ASCMVNT/SCMVNT/B/A/01

Título atribuído: Correspondência recebida

Datas extremas: 1859-1980

Nível de descrição: Série

Dimensão e suporte: 95 mçs; papel

Âmbito e conteúdo: Correspondência recebida de diversos remetentes. Em alguns maços existem também cópias de correspondência expedida. Inclui muita correspondência referente ao **Hospital**.

Sistema de organização: Ordenação cronológica, preferencialmente pela data de entrada na instituição. Quando esta indicação não existe ordenação pela data de produção dos documentos. Em alguns maços, sem indicação de data de entrada na correspondência, quando não existia uma ordem cronológica prévia foi mantida a ordem original que corresponderá à ordem de entrada.

Código de referência: PT/ASCMVNT/SCMVNT/B/A/01/Mç01

Datas: 1859; 1867

Nível de descrição: Unidade de instalação

Dimensão e suporte: 2 docs.; papel

Âmbito e conteúdo: Carta de Leonardo José de Carvalho, testamenteiro do Pe. Joaquim Duarte Toscano, sobre o legado deste para que houvesse sempre um enfermeiro e uma enfermeira na **Albergaria de Nossa Senhora da Graça**, gerida pela Misericórdia. Já existiam no **Hospital** ou **Albergaria** irmãs de caridade, mas desde 1858 tinham sido proibidas de assistir os doentes de noite, quando estes mais precisavam; carta da Administração do Concelho de Viana do Alentejo.

Código de referência: PT/ASCMVNT/SCMVNT/B/A/01/Mç02

Datas: 1885; 1900; 1938; 1940; 1943-1945; 1948-1951; 1953-1956; 1958-1960; 1962-1967; 1969-1975

Nível de descrição: Unidade de instalação

Dimensão e suporte: 109 docs.; papel

Âmbito e conteúdo: Correspondência recebida de diversos remetentes.

Código de referência: PT/ASCMVNT/SCMVNT/B/A/01/Mç03

Data: 1887

Nível de descrição: Unidade de instalação

Dimensão e suporte: 8 docs.; papel

Âmbito e conteúdo: Correspondência recebida de diversos remetentes. Inclui alguma correspondência expedida.

Código de referência: PT/ASCMVNT/SCMVNT/B/A/01/Mç04

Data: 1888

Nível de descrição: Unidade de instalação

Dimensão e suporte: 6 docs.; papel

Âmbito e conteúdo: Correspondência recebida de diversos remetentes.

Código de referência: PT/ASCMVNT/SCMVNT/B/A/01/Mç05

Data: 1889

Nível de descrição: Unidade de instalação

Dimensão e suporte: 12 docs.; papel

Âmbito e conteúdo: Correspondência recebida de diversos remetentes. Inclui alguma correspondência expedida.

Código de referência: PT/ASCMVNT/SCMVNT/B/A/01/Mç06

Data: 1890

Nível de descrição: Unidade de instalação

Dimensão e suporte: 7 docs.; papel

Âmbito e conteúdo: Correspondência recebida de diversos remetentes.

Código de referência: PT/ASCMVNT/SCMVNT/B/A/01/Mç07

Data: 1891

Nível de descrição: Unidade de instalação

Dimensão e suporte: 7 docs.; papel

Âmbito e conteúdo: Correspondência recebida de diversos remetentes.

Código de referência: PT/ASCMVNT/SCMVNT/B/A/01/Mç08

Data: 1892

Nível de descrição: Unidade de instalação

Dimensão e suporte: 9 docs.; papel

Âmbito e conteúdo: Correspondência recebida de diversos remetentes.

Código de referência: PT/ASCMVNT/SCMVNT/B/A/01/Mç09

Data: 1893

Nível de descrição: Unidade de instalação

Dimensão e suporte: 7 docs.; papel

Âmbito e conteúdo: Correspondência recebida de diversos remetentes.

Código de referência: PT/ASCMVNT/SCMVNT/B/A/01/Mç10

Data: 1894

Nível de descrição: Unidade de instalação

Dimensão e suporte: 8 docs.; papel

Âmbito e conteúdo: Correspondência recebida de diversos remetentes.

Código de referência: PT/ASCMVNT/SCMVNT/B/A/01/Mç11

Data: 1895

Nível de descrição: Unidade de instalação

Dimensão e suporte: 6 docs.; papel

Âmbito e conteúdo: Correspondência recebida de diversos remetentes.

Código de referência: PT/ASCMVNT/SCMVNT/B/A/01/Mç12

Título formal: Circulares e ofícios. (Correspondência recebida)

Datas: 1897-1898

Nível de descrição: Unidade de instalação

Dimensão e suporte: 1 mç.; papel

Âmbito e conteúdo: Correspondência recebida de diversos remetentes.

Código de referência: PT/ASCMVNT/SCMVNT/B/A/01/Mç13

Título formal: Correspondência recebida

Datas: 1898-1899

Nível de descrição: Unidade de instalação
Dimensão e suporte: 1 mç.; papel
Âmbito e conteúdo: Correspondência recebida de diversos remetentes.

Código de referência: PT/ASCMVNT/SCMVNT/B/A/01/Mç14
Datas: 1899-1900
Nível de descrição: Unidade de instalação
Dimensão e suporte: 1 mç.; papel
Âmbito e conteúdo: Correspondência recebida de diversos remetentes.

Código de referência: PT/ASCMVNT/SCMVNT/B/A/01/Mç15
Datas: 1900-1901
Nível de descrição: Unidade de instalação
Dimensão e suporte: 1 mç.; papel
Âmbito e conteúdo: Correspondência recebida de diversos remetentes.

Código de referência: PT/ASCMVNT/SCMVNT/B/A/01/Mç16
Datas: 1901-1902
Nível de descrição: Unidade de instalação
Dimensão e suporte: 1 mç.; papel
Âmbito e conteúdo: Correspondência recebida de diversos remetentes. Inclui requerimentos.

Código de referência: PT/ASCMVNT/SCMVNT/B/A/01/Mç17
Datas: 1902-1903
Nível de descrição: Unidade de instalação
Dimensão e suporte: 1 mç.; papel
Âmbito e conteúdo: Correspondência recebida de diversos remetentes.

Código de referência: PT/ASCMVNT/SCMVNT/B/A/01/Mç18
Datas: 1903-1904
Nível de descrição: Unidade de instalação
Dimensão e suporte: 1 mç.; papel
Âmbito e conteúdo: Correspondência recebida de diversos remetentes. Inclui requerimentos.

Código de referência: PT/ASCMVNT/SCMVNT/B/A/01/Mç19
Datas: 1904-1905
Nível de descrição: Unidade de instalação
Dimensão e suporte: 1 mç.; papel
Âmbito e conteúdo: Correspondência recebida de diversos remetentes.

Código de referência: PT/ASCMVNT/SCMVNT/B/A/01/Mç20
Datas: 1905-1906
Nível de descrição: Unidade de instalação
Dimensão e suporte: 1 mç.; papel
Âmbito e conteúdo: Correspondência recebida de diversos remetentes. Inclui requerimentos.

Código de referência: PT/ASCMVNT/SCMVNT/B/A/01/Mç21

Datas: 1906-1907

Nível de descrição: Unidade de instalação

Dimensão e suporte: 1 mç.; papel

Âmbito e conteúdo: Correspondência recebida de diversos remetentes. Inclui requerimentos.

Código de referência: PT/ASCMVNT/SCMVNT/B/A/01/Mç22

Datas: 1907-1908

Nível de descrição: Unidade de instalação

Dimensão e suporte: 1 mç.; papel

Âmbito e conteúdo: Correspondência recebida de diversos remetentes. Inclui requerimentos.

Código de referência: PT/ASCMVNT/SCMVNT/B/A/01/Mç23

Datas: 1908-1909

Nível de descrição: Unidade de instalação

Dimensão e suporte: 1 mç.; papel

Âmbito e conteúdo: Correspondência recebida de diversos remetentes. Inclui requerimentos.

Código de referência: PT/ASCMVNT/SCMVNT/B/A/01/Mç24

Datas: 1909-1910

Nível de descrição: Unidade de instalação

Dimensão e suporte: 14 docs.; papel

Âmbito e conteúdo: Correspondência recebida de diversos remetentes. Inclui requerimentos.

Código de referência: PT/ASCMVNT/SCMVNT/B/A/01/Mç25

Datas: 1910-1911

Nível de descrição: Unidade de instalação

Dimensão e suporte: 10 docs.; papel

Âmbito e conteúdo: Correspondência recebida de diversos remetentes. Inclui requerimentos.

Código de referência: PT/ASCMVNT/SCMVNT/B/A/01/Mç26

Datas: 1911-1912

Nível de descrição: Unidade de instalação

Dimensão e suporte: 44 docs.; papel

Âmbito e conteúdo: Correspondência recebida de diversos remetentes. Inclui requerimentos.

Código de referência: PT/ASCMVNT/SCMVNT/B/A/01/Mç27

Datas: 1912-1913

Nível de descrição: Unidade de instalação

Dimensão e suporte: 55 docs.; papel

Âmbito e conteúdo: Correspondência recebida de diversos remetentes. Inclui requerimentos.

Código de referência: PT/ASCMVNT/SCMVNT/B/A/01/Mç28

Datas: 1913-1914

Nível de descrição: Unidade de instalação
Dimensão e suporte: 29 docs. + II; papel
Âmbito e conteúdo: Correspondência recebida de diversos remetentes. Inclui requerimentos.

Código de referência: PT/ASCMVNT/SCMVNT/B/A/01/Mç29

Datas: 1914-1915

Nível de descrição: Unidade de instalação

Dimensão e suporte: 125 docs.; papel

Âmbito e conteúdo: Correspondência recebida de diversos remetentes. Inclui requerimentos.

Código de referência: PT/ASCMVNT/SCMVNT/B/A/01/Mç30

Datas: 1915-1916

Nível de descrição: Unidade de instalação

Dimensão e suporte: 1 maço, 32 docs.; papel

Âmbito e conteúdo: Correspondência recebida de diversos remetentes. Inclui requerimentos.

Código de referência: PT/ASCMVNT/SCMVNT/B/A/01/Mç31

Datas: 1916-1917

Nível de descrição: Unidade de instalação

Dimensão e suporte: 39 docs.; papel

Âmbito e conteúdo: Correspondência recebida de diversos remetentes. Inclui requerimentos.

Código de referência: PT/ASCMVNT/SCMVNT/B/A/01/Mç32

Datas: 1917; 1935; 1953; 1956; 1966-1967; 1969

Nível de descrição: Unidade de instalação

Dimensão e suporte: 13 docs.; papel

Âmbito e conteúdo: Correspondência recebida de diversos remetentes. Inclui alguma correspondência expedida.

Código de referência: PT/ASCMVNT/SCMVNT/B/A/01/Mç33

Datas: 1918-1919

Nível de descrição: Unidade de instalação

Dimensão e suporte: 25 docs.; papel

Âmbito e conteúdo: Correspondência recebida de diversos remetentes. Inclui requerimentos.

Código de referência: PT/ASCMVNT/SCMVNT/B/A/01/Mç34

Datas: 1919-1920

Nível de descrição: Unidade de instalação

Dimensão e suporte: 6 docs.; papel

Âmbito e conteúdo: Correspondência recebida de diversos remetentes. Inclui requerimentos.

Código de referência: PT/ASCMVNT/SCMVNT/B/A/01/Mç35

Datas: 1920-1921

Nível de descrição: Unidade de instalação
Dimensão e suporte: 12 docs.; papel
Âmbito e conteúdo: Correspondência recebida de diversos remetentes. Inclui requerimentos.

Código de referência: PT/ASCMVNT/SCMVNT/B/A/01/Mç36

Datas: 1921-1922

Nível de descrição: Unidade de instalação

Dimensão e suporte: 10 docs.; papel

Âmbito e conteúdo: Correspondência recebida de diversos remetentes.

Código de referência: PT/ASCMVNT/SCMVNT/B/A/01/Mç37

Datas: 1922-1923

Nível de descrição: Unidade de instalação

Dimensão e suporte: 17 docs.; papel

Âmbito e conteúdo: Correspondência recebida de diversos remetentes.

Código de referência: PT/ASCMVNT/SCMVNT/B/A/01/Mç38

Datas: 1923-1924

Nível de descrição: Unidade de instalação

Dimensão e suporte: 26 docs.; papel

Âmbito e conteúdo: Correspondência recebida de diversos remetentes.

Código de referência: PT/ASCMVNT/SCMVNT/B/A/01/Mç39

Datas: 1924-1925

Nível de descrição: Unidade de instalação

Dimensão e suporte: 15 docs.; papel

Âmbito e conteúdo: Correspondência recebida de diversos remetentes.

Código de referência: PT/ASCMVNT/SCMVNT/B/A/01/Mç40

Datas: 1925-1926

Nível de descrição: Unidade de instalação

Dimensão e suporte: 15 docs.; papel

Âmbito e conteúdo: Correspondência recebida de diversos remetentes.

Código de referência: PT/ASCMVNT/SCMVNT/B/A/01/Mç41

Datas: 1925; 1933-1934; 1963

Nível de descrição: Unidade de instalação

Dimensão e suporte: 9 docs.; papel

Âmbito e conteúdo: Correspondência recebida de diversos remetentes.

Código de referência: PT/ASCMVNT/SCMVNT/B/A/01/Mç42

Datas: 1926-1927

Nível de descrição: Unidade de instalação

Dimensão e suporte: 14 docs.; papel

Âmbito e conteúdo: Correspondência recebida de diversos remetentes.

Código de referência: PT/ASCMVNT/SCMVNT/B/A/01/Mç43

Datas: 1927-1928

Nível de descrição: Unidade de instalação
Dimensão e suporte: 17 docs.; papel
Âmbito e conteúdo: Correspondência recebida de diversos remetentes.

Código de referência: PT/ASCMVNT/SCMVNT/B/A/01/Mç44
Datas: 1928-1929
Nível de descrição: Unidade de instalação
Dimensão e suporte: 19 docs.; papel
Âmbito e conteúdo: Correspondência recebida de diversos remetentes.

Código de referência: PT/ASCMVNT/SCMVNT/B/A/01/Mç45
Data: 1930
Nível de descrição: Unidade de instalação
Dimensão e suporte: 19 docs.; papel
Âmbito e conteúdo: Correspondência recebida de diversos remetentes.

Código de referência: PT/ASCMVNT/SCMVNT/B/A/01/Mç46
Data: 1931
Nível de descrição: Unidade de instalação
Dimensão e suporte: 17 docs.; papel
Âmbito e conteúdo: Correspondência recebida de diversos remetentes.

Código de referência: PT/ASCMVNT/SCMVNT/B/A/01/Mç47
Data: 1932
Nível de descrição: Unidade de instalação
Dimensão e suporte: 19 docs.; papel
Âmbito e conteúdo: Correspondência recebida de diversos remetentes.

Código de referência: PT/ASCMVNT/SCMVNT/B/A/01/Mç48
Data: 1933
Nível de descrição: Unidade de instalação
Dimensão e suporte: 18 docs.; papel
Âmbito e conteúdo: Correspondência recebida de diversos remetentes.

Código de referência: PT/ASCMVNT/SCMVNT/B/A/01/Mç49
Data: 1934
Nível de descrição: Unidade de instalação
Dimensão e suporte: 27 docs.; papel
Âmbito e conteúdo: Correspondência recebida de diversos remetentes.

Código de referência: PT/ASCMVNT/SCMVNT/B/A/01/Mç50
Data: 1935
Nível de descrição: Unidade de instalação
Dimensão e suporte: 50 docs.; papel
Âmbito e conteúdo: Correspondência recebida de diversos remetentes.

Código de referência: PT/ASCMVNT/SCMVNT/B/A/01/Mç51
Data: 1936
Nível de descrição: Unidade de instalação
Dimensão e suporte: 18 docs.; papel

Âmbito e conteúdo: Correspondência recebida de diversos remetentes.

Código de referência: PT/ASCMVNT/SCMVNT/B/A/01/Mç52

Data: 1937; 1939; 1941

Nível de descrição: Unidade de instalação

Dimensão e suporte: 1 maço; papel

Âmbito e conteúdo: Correspondência recebida da **Farmácia da Misericórdia** e da Farmácia Nova

Código de referência: PT/ASCMVNT/SCMVNT/B/A/01/Mç53

Data: 1938-1941

Nível de descrição: Unidade de instalação

Dimensão e suporte: 66 docs.; papel

Âmbito e conteúdo: Correspondência recebida e alguma expedida com fornecedores de produtos farmacêuticos sobre o arrendamento da **Farmácia**, em 1938, e relativa à aquisição de produtos farmacêuticos para o **Hospital**. Inclui facturas.

Código de referência: PT/ASCMVNT/SCMVNT/B/A/01/Mç54

Data: 1942

Nível de descrição: Unidade de instalação

Dimensão e suporte: 45 docs.; papel

Âmbito e conteúdo: Correspondência recebida de diversos remetentes.

Código de referência: PT/ASCMVNT/SCMVNT/B/A/01/Mç55

Data: 1943

Nível de descrição: Unidade de instalação

Dimensão e suporte: 50 docs.; papel

Âmbito e conteúdo: Correspondência recebida de diversos remetentes.

Código de referência: PT/ASCMVNT/SCMVNT/B/A/01/Mç56

Data: 1944

Nível de descrição: Unidade de instalação

Dimensão e suporte: 86 docs.; papel

Âmbito e conteúdo: Correspondência recebida de diversos remetentes.

Código de referência: PT/ASCMVNT/SCMVNT/B/A/01/Mç57

Data: 1945

Nível de descrição: Unidade de instalação

Dimensão e suporte: 109 docs.; papel

Âmbito e conteúdo: Correspondência recebida de diversos remetentes.

Código de referência: PT/ASCMVNT/SCMVNT/B/A/01/Mç58

Data: 1946

Nível de descrição: Unidade de instalação

Dimensão e suporte: 138 docs.; papel

Âmbito e conteúdo: Correspondência recebida de diversos remetentes.

Código de referência: PT/ASCMVNT/SCMVNT/B/A/01/Mç59

Data: 1947

Nível de descrição: Unidade de instalação
Dimensão e suporte: 143 docs.; papel
Âmbito e conteúdo: Correspondência recebida de diversos remetentes.

Código de referência: PT/ASCMVNT/SCMVNT/B/A/01/Mç60
Data: 1948
Nível de descrição: Unidade de instalação
Dimensão e suporte: 185 docs.; papel
Âmbito e conteúdo: Correspondência recebida de diversos remetentes.

Código de referência: PT/ASCMVNT/SCMVNT/B/A/01/Mç61
Data: 1949
Nível de descrição: Unidade de instalação
Dimensão e suporte: 107 docs.; papel
Âmbito e conteúdo: Correspondência recebida de diversos remetentes.

Código de referência: PT/ASCMVNT/SCMVNT/B/A/01/Mç62
Data: 1950
Nível de descrição: Unidade de instalação
Dimensão e suporte: 104 docs.; papel
Âmbito e conteúdo: Correspondência recebida de diversos remetentes.

Código de referência: PT/ASCMVNT/SCMVNT/B/A/01/Mç63
Data: 1951
Nível de descrição: Unidade de instalação
Dimensão e suporte: 92 docs.; papel
Âmbito e conteúdo: Correspondência recebida de diversos remetentes.

Código de referência: PT/ASCMVNT/SCMVNT/B/A/01/Mç64
Data: 1952
Nível de descrição: Unidade de instalação
Dimensão e suporte: 141 docs.; papel
Âmbito e conteúdo: Correspondência recebida de diversos remetentes.

Código de referência: PT/ASCMVNT/SCMVNT/B/A/01/Mç65
Data: 1953
Nível de descrição: Unidade de instalação
Dimensão e suporte: 181 docs.; papel
Âmbito e conteúdo: Correspondência recebida de diversos remetentes.

Código de referência: PT/ASCMVNT/SCMVNT/B/A/01/Mç66
Datas: 1954-1955
Nível de descrição: Unidade de instalação
Dimensão e suporte: 310 docs.; papel
Âmbito e conteúdo: Correspondência recebida de diversos remetentes.

Código de referência: PT/ASCMVNT/SCMVNT/B/A/01/Mç67
Datas: 1954; 1956-1964
Nível de descrição: Unidade de instalação
Dimensão e suporte: 101 docs.; papel

Âmbito e conteúdo: Correspondência recebida da Direcção Geral da Assistência Social. Inclui alguma correspondência expedida.

Código de referência: PT/ASCMVNT/SCMVNT/B/A/01/Mç68

Datas: 1956-1957

Nível de descrição: Unidade de instalação

Dimensão e suporte: 273 docs.; papel

Âmbito e conteúdo: Correspondência recebida de diversos remetentes.

Código de referência: PT/ASCMVNT/SCMVNT/B/A/01/Mç69

Datas: 1958-1959

Nível de descrição: Unidade de instalação

Dimensão e suporte: 222 docs.; papel

Âmbito e conteúdo: Correspondência recebida de diversos remetentes.

Código de referência: PT/ASCMVNT/SCMVNT/B/A/01/Mç70

Data: 1960

Nível de descrição: Unidade de instalação

Dimensão e suporte: 126 docs.; papel

Âmbito e conteúdo: Correspondência recebida de diversos remetentes.

Código de referência: PT/ASCMVNT/SCMVNT/B/A/01/Mç71

Datas: 1960; 1962-1963; [Século XX]

Nível de descrição: Unidade de instalação

Dimensão e suporte: 7 docs.; papel

Âmbito e conteúdo: Correspondência recebida sobre reapetrechamento Hospitalar. Contém inquéritos preenchidos sobre as condições do **Hospital** da Misericórdia.

Código de referência: PT/ASCMVNT/SCMVNT/B/A/01/Mç72

Data: 1961

Nível de descrição: Unidade de instalação

Dimensão e suporte: 127 docs.; papel

Âmbito e conteúdo: Correspondência recebida de diversos remetentes.

Código de referência: PT/ASCMVNT/SCMVNT/B/A/01/Mç73

Datas: 1962-1963

Nível de descrição: Unidade de instalação

Dimensão e suporte: 358 docs.; papel

Âmbito e conteúdo: Correspondência recebida de diversos remetentes.

Código de referência: PT/ASCMVNT/SCMVNT/B/A/01/Mç74

Datas: 1961-1963

Nível de descrição: Unidade de instalação

Dimensão e suporte: 36 docs.; papel

Âmbito e conteúdo: Correspondência recebida e expedida da e para a Santa Casa da Misericórdia de Évora. Inclui alguma correspondência expedida.

Código de referência: PT/ASCMVNT/SCMVNT/B/A/01/Mç75

Datas: 1961-1963

Nível de descrição: Unidade de instalação
Dimensão e suporte: 10 docs.; papel
Âmbito e conteúdo: Correspondência recebida da Comissão Inter-Hospitalar de Lisboa.

Código de referência: PT/ASCMVNT/SCMVNT/B/A/01/Mç76
Datas: 1962-1964
Nível de descrição: Unidade de instalação
Dimensão e suporte: 15 docs.; papel
Âmbito e conteúdo: Correspondência recebida da Secretaria do Ministério da Saúde e Assistência.

Código de referência: PT/ASCMVNT/SCMVNT/B/A/01/Mç77
Datas: 1962-1964
Nível de descrição: Unidade de instalação
Dimensão e suporte: 59 docs.; papel
Âmbito e conteúdo: Correspondência recebida da Direcção Geral dos Hospitais.

Código de referência: PT/ASCMVNT/SCMVNT/B/A/01/Mç78
Datas: 1963-1974
Nível de descrição: Unidade de instalação
Dimensão e suporte: 51 docs.; papel
Âmbito e conteúdo: Correspondência recebida da Direcção Geral dos Hospitais e do Serviço de Utilização Comum dos Hospitais.

Código de referência: PT/ASCMVNT/SCMVNT/B/A/01/Mç79
Datas: 1963-1976
Nível de descrição: Unidade de instalação
Dimensão e suporte: 269 docs.; papel
Âmbito e conteúdo: Correspondência recebida de diversos remetentes. Ofícios e circulares.

Código de referência: PT/ASCMVNT/SCMVNT/B/A/01/Mç80
Datas: 1964-1966
Nível de descrição: Unidade de instalação
Dimensão e suporte: 296 docs.; papel
Âmbito e conteúdo: Correspondência recebida de diversos remetentes.

Código de referência: PT/ASCMVNT/SCMVNT/B/A/01/Mç81
Datas: 1965-1966
Nível de descrição: Unidade de instalação
Dimensão e suporte: 30 docs.; papel
Âmbito e conteúdo: Correspondência recebida de empresas de produtos farmacêuticos.

Código de referência: PT/ASCMVNT/SCMVNT/B/A/01/Mç82
Datas: 1965; 1967
Nível de descrição: Unidade de instalação
Dimensão e suporte: 5 docs.; papel

Âmbito e conteúdo: Correspondência recebida da Direcção Geral dos Hospitais e da Direcção da Zona Hospitalar do Sul

Código de referência: PT/ASCMVNT/SCMVNT/B/A/01/Mç83

Datas: 1966-1967

Nível de descrição: Unidade de instalação

Dimensão e suporte: 230 docs.; papel

Âmbito e conteúdo: Correspondência recebida de diversos remetentes.

Código de referência: PT/ASCMVNT/SCMVNT/B/A/01/Mç84

Datas: 1966-1972

Nível de descrição: Unidade de instalação

Dimensão e suporte: 31 docs.; papel

Âmbito e conteúdo: Correspondência recebida da Direcção da Zona Hospitalar do Sul

Código de referência: PT/ASCMVNT/SCMVNT/B/A/01/Mç85

Datas: 1966-1980

Nível de descrição: Unidade de instalação

Dimensão e suporte: 56 docs.; papel

Âmbito e conteúdo: Correspondência recebida da Direcção Geral da Assistência Social. Circulares normativas e informativas.

Código de referência: PT/ASCMVNT/SCMVNT/B/A/01/Mç86

Datas: 1967-1979

Nível de descrição: Unidade de instalação

Dimensão e suporte: 126 docs.; papel

Âmbito e conteúdo: Correspondência recebida da Caixa de Previdência dos Empregados da Assistência.

Código de referência: PT/ASCMVNT/SCMVNT/B/A/01/Mç87

Data: 1968

Nível de descrição: Unidade de instalação

Dimensão e suporte: 131 docs.; papel

Âmbito e conteúdo: Correspondência recebida de diversos remetentes.

Código de referência: PT/ASCMVNT/SCMVNT/B/A/01/Mç88

Datas: 1968-1975

Nível de descrição: Unidade de instalação

Dimensão e suporte: 53 docs.; papel

Âmbito e conteúdo: Correspondência recebida do Instituto Maternal.

Código de referência: PT/ASCMVNT/SCMVNT/B/A/01/Mç89

Datas: 1968-1980

Nível de descrição: Unidade de instalação

Dimensão e suporte: 126 docs.; papel

Âmbito e conteúdo: Correspondência recebida da Direcção Geral da Assistência Social. Ofícios e circulares.

Código de referência: PT/ASCMVNT/SCMVNT/B/A/01/Mç90

Datas: 1969-1970; 1972-1975

Nível de descrição: Unidade de instalação

Dimensão e suporte: 21 docs.; papel

Âmbito e conteúdo: Correspondência recebida da Comissão de Construções Hospitalares e da Direcção das Construções Hospitalares do Sul. Contém plantas.

Código de referência: PT/ASCMVNT/SCMVNT/B/A/01/Mç91

Datas: 1969-1976

Nível de descrição: Unidade de instalação

Dimensão e suporte: 161 docs.; papel

Âmbito e conteúdo: Correspondência recebida da Caixa de Previdência e Abono de Família do Distrito de Évora

Código de referência: PT/ASCMVNT/SCMVNT/B/A/01/Mç92

Datas: 1969-1976

Nível de descrição: Unidade de instalação

Dimensão e suporte: 440 docs.; papel

Âmbito e conteúdo: Correspondência recebida de diversos remetentes. Ofícios e circulares.

Código de referência: PT/ASCMVNT/SCMVNT/B/A/01/Mç93

Datas: 1971-1976

Nível de descrição: Unidade de instalação

Dimensão e suporte: 16 docs.; papel

Âmbito e conteúdo: Correspondência recebida da Direcção Geral de Saúde

Código de referência: PT/ASCMVNT/SCMVNT/B/A/01/Mç94

Datas: 1972-1980

Nível de descrição: Unidade de instalação

Dimensão e suporte: 212 docs.; papel

Âmbito e conteúdo: Correspondência recebida do Instituto de Assistência à Família e do Instituto de Assistência à Família e Acção Social.

Código de referência: PT/ASCMVNT/SCMVNT/B/A/01/Mç95

Data: 1974

Nível de descrição: Unidade de instalação

Dimensão e suporte: 4 docs.; papel

Âmbito e conteúdo: Correspondência recebida de diversos remetentes.

SR: 02 – Registo de correspondência recebida

Código de referência: PT/ASCMVNT/SCMVNT/B/A/02

Título atribuído: Registo de correspondência recebida

Datas extremas: 1898-1900

Nível de descrição: Série

Dimensão e suporte: 1 liv.; papel

Âmbito e conteúdo: Registo da correspondência entrada: a data, o remetente e o tema.

Código de referência: PT/ASCMVNT/SCMVNT/B/A/02/Liv01
Título formal: Registo de correspondência recebida
Datas: 1898-1900
Nível de descrição: Unidade de instalação
Dimensão e suporte: 1 liv.; papel

SR: 03 – Cópia de correspondência expedida

Código de referência: PT/ASCMVNT/SCMVNT/B/A/03
Título atribuído: Cópia de correspondência expedida
Datas extremas: 1887-1975
Nível de descrição: Série
Dimensão e suporte: 19 mçs. e 3 livs.; papel
Âmbito e conteúdo: Cópias de correspondência expedida para diversos destinatários. Inclui requerimentos e anúncios em alguns casos.

Código de referência: PT/ASCMVNT/SCMVNT/B/A/03/Mç01
Datas: 1887; 1929-1930; 1932-1933; 1935?; 1939-1940; 1946; 1949; 1953; 1958; 1963; 1967; 1969; 1974
Nível de descrição: Unidade de instalação
Dimensão e suporte: 23 docs.; papel
Âmbito e conteúdo: Correspondência expedida para diversos destinatários.

Código de referência: PT/ASCMVNT/SCMVNT/B/A/03/Liv02
Título formal: Registo de ofícios expedidos por esta Santa Casa
Datas: 1890-1903
Nível de descrição: Unidade de instalação
Dimensão e suporte: 1 liv.; papel
Âmbito e conteúdo: Correspondência expedida para diversos destinatários.

Código de referência: PT/ASCMVNT/SCMVNT/B/A/03/Liv03
Título formal: Copiador de cartas
Datas: 1903-1911
Nível de descrição: Unidade de instalação
Dimensão e suporte: 1 liv.; papel
Âmbito e conteúdo: Correspondência expedida para diversos destinatários.

Código de referência: PT/ASCMVNT/SCMVNT/B/A/03/Liv04
Título formal: Correspondência expedida
Datas: 1910-1930
Nível de descrição: Unidade de instalação
Dimensão e suporte: 1 liv.; papel
Âmbito e conteúdo: Correspondência expedida para diversos destinatários.

Código de referência: PT/ASCMVNT/SCMVNT/B/A/03/Mç05
Data: 1942
Nível de descrição: Unidade de instalação
Dimensão e suporte: 26 docs.; papel
Âmbito e conteúdo: Correspondência expedida para diversos destinatários.

Código de referência: PT/ASCMVNT/SCMVNT/B/A/03/Mç06
Data: 1943
Nível de descrição: Unidade de instalação
Dimensão e suporte: 19 docs.; papel
Âmbito e conteúdo: Correspondência expedida para diversos destinatários.

Código de referência: PT/ASCMVNT/SCMVNT/B/A/03/Mç07
Data: 1944
Nível de descrição: Unidade de instalação
Dimensão e suporte: 46 docs.; papel
Âmbito e conteúdo: Correspondência expedida para diversos destinatários.

Código de referência: PT/ASCMVNT/SCMVNT/B/A/03/Mç08
Data: 1945
Nível de descrição: Unidade de instalação
Dimensão e suporte: 38 docs.; papel
Âmbito e conteúdo: Correspondência expedida para diversos destinatários.

Código de referência: PT/ASCMVNT/SCMVNT/B/A/03/Mç09
Data: 1946
Nível de descrição: Unidade de instalação
Dimensão e suporte: 29 docs.; papel
Âmbito e conteúdo: Correspondência expedida para diversos destinatários.

Código de referência: PT/ASCMVNT/SCMVNT/B/A/03/Mç10
Data: 1947
Nível de descrição: Unidade de instalação
Dimensão e suporte: 43 docs.; papel
Âmbito e conteúdo: Correspondência expedida para diversos destinatários.

Código de referência: PT/ASCMVNT/SCMVNT/B/A/03/Mç11
Data: 1948
Nível de descrição: Unidade de instalação
Dimensão e suporte: 38 docs.; papel
Âmbito e conteúdo: Correspondência expedida para diversos destinatários.

Código de referência: PT/ASCMVNT/SCMVNT/B/A/03/Mç12
Data: 1949
Nível de descrição: Unidade de instalação
Dimensão e suporte: 25 docs.; papel
Âmbito e conteúdo: Correspondência expedida para diversos destinatários.

Código de referência: PT/ASCMVNT/SCMVNT/B/A/03/Mç13
Data: 1950
Nível de descrição: Unidade de instalação
Dimensão e suporte: 20 docs.; papel
Âmbito e conteúdo: Correspondência expedida para diversos destinatários.

Código de referência: PT/ASCMVNT/SCMVNT/B/A/03/Mç14
Data: 1951

Nível de descrição: Unidade de instalação
Dimensão e suporte: 33 docs.; papel
Âmbito e conteúdo: Correspondência expedida para diversos destinatários.

Código de referência: PT/ASCMVNT/SCMVNT/B/A/03/Mç15
Data: 1952
Nível de descrição: Unidade de instalação
Dimensão e suporte: 30 docs.; papel
Âmbito e conteúdo: Correspondência expedida para diversos destinatários.

Código de referência: PT/ASCMVNT/SCMVNT/B/A/03/Mç16
Data: 1953
Nível de descrição: Unidade de instalação
Dimensão e suporte: 44 docs.; papel
Âmbito e conteúdo: Correspondência expedida para diversos destinatários.

Código de referência: PT/ASCMVNT/SCMVNT/B/A/03/Mç17
Datas: 1954-1960
Nível de descrição: Unidade de instalação
Dimensão e suporte: 274 docs.; papel
Âmbito e conteúdo: Correspondência expedida para diversos destinatários.

Código de referência: PT/ASCMVNT/SCMVNT/B/A/03/Mç18
Datas: 1961-1963
Nível de descrição: Unidade de instalação
Dimensão e suporte: 254 docs.; papel
Âmbito e conteúdo: Correspondência expedida para diversos destinatários.

Código de referência: PT/ASCMVNT/SCMVNT/B/A/03/Mç19
Datas: 1963-1972
Nível de descrição: Unidade de instalação
Dimensão e suporte: 971 docs.; papel
Âmbito e conteúdo: Correspondência expedida para diversos destinatários.

Código de referência: PT/ASCMVNT/SCMVNT/B/A/03/Mç20
Data: 1967
Nível de descrição: Unidade de instalação
Dimensão e suporte: 4 docs.; papel
Âmbito e conteúdo: Registo de correspondência expedida para particulares.

Código de referência: PT/ASCMVNT/SCMVNT/B/A/03/Mç21
Datas: 1973-1975
Nível de descrição: Unidade de instalação
Dimensão e suporte: 736 docs.; papel
Âmbito e conteúdo: Correspondência expedida para diversos destinatários.

Código de referência: PT/ASCMVNT/SCMVNT/B/A/03/Mç22
Datas: [Século XX]
Nível de descrição: Unidade de instalação
Dimensão e suporte: 15 docs.; papel

Âmbito e conteúdo: Correspondência expedida para diversos destinatários. Sete sobre assuntos diversos; uma sobre o acordo da Misericórdia com a Casa do Povo, quatro sobre o fim do posto anti-tracomatoso; três sobre o **Asilo Jesus Maria José**.

SR: 04 – Correspondência recebida e cópias de correspondência expedida

Código de referência: PT/ASCMVNT/SCMVNT/B/A/04

Título atribuído: Correspondência recebida e cópia de correspondência expedida

Datas extremas: 1937-1979

Nível de descrição: Série

Dimensão e suporte: 9 mçs.; papel

Âmbito e conteúdo: Correspondência recebida de diversos remetentes, acompanhada das cópias da correspondência expedida para diversos destinatários.

Código de referência: PT/ASCMVNT/SCMVNT/B/A/04/Mç01

Datas: 1937-1940

Nível de descrição: Unidade de instalação

Dimensão e suporte: 139 docs.; papel

Âmbito e conteúdo: Correspondência recebida de diferentes entidades e expedida também para diversas. Inclui requerimentos.

Código de referência: PT/ASCMVNT/SCMVNT/B/A/04/Mç02

Data: 1941

Nível de descrição: Unidade de instalação

Dimensão e suporte: 93 docs.; papel

Âmbito e conteúdo: Correspondência recebida de diferentes entidades e expedida também para diversas. Inclui requerimentos.

Código de referência: PT/ASCMVNT/SCMVNT/B/A/04/Mç03

Datas: 1945-1952; 1954-1955; 1957; 1960-1964

Nível de descrição: Unidade de instalação

Dimensão e suporte: 105 docs.; papel

Âmbito e conteúdo: Correspondência recebida da Caixa de Previdência dos Empregados da Assistência e da Caixa de Abono de Família dos Empregados da Assistência e expedida para as mesmas entidades.

Código de referência: PT/ASCMVNT/SCMVNT/B/A/04/Mç04

Datas: 1948-1953

Nível de descrição: Unidade de instalação

Dimensão e suporte: 243 docs.; papel

Âmbito e conteúdo: Correspondência recebida do Instituto de Assistência aos Inválidos e do Fundo de Socorro Social e expedida para as mesmas entidades.

Código de referência: PT/ASCMVNT/SCMVNT/B/A/04/Mç05

Datas: 1953-1956

Nível de descrição: Unidade de instalação

Dimensão e suporte: 1 maço; papel

Âmbito e conteúdo: Correspondência recebida e expedida para diferentes entidades tais como a Comissão de Construções Hospitalares, o Comissariado do Desemprego, construtores civis e carpinteiros, relativa a obras no **Hospital**.

Código de referência: PT/ASCMVNT/SCMVNT/B/A/04/Mç06

Datas: 1961-1973

Nível de descrição: Unidade de instalação

Dimensão e suporte: 127 docs.; papel

Âmbito e conteúdo: Correspondência recebida do Instituto de Assistência aos Inválidos e cópia de correspondência expedida para o mesmo no âmbito do acordo de cooperação existente entre as duas entidades, sobretudo as cópias das notas de despesa da Misericórdia com os asilados que eram enviadas para serem pagas pelo Instituto.

Código de referência: PT/ASCMVNT/SCMVNT/B/A/04/Mç07

Datas: 1963-1974

Nível de descrição: Unidade de instalação

Dimensão e suporte: 57 docs.; papel

Âmbito e conteúdo: Correspondência recebida e cópia de correspondência expedida sobre cobrança de dívidas das câmaras municipais no pagamento da Hospitalização de doentes pobres.

Código de referência: PT/ASCMVNT/SCMVNT/B/A/04/Mç08

Datas: 1974-1975

Nível de descrição: Unidade de instalação

Dimensão e suporte: 17 docs.; papel

Âmbito e conteúdo: Correspondência recebida e expedida sobre a venda do monte da Fonte Figueira ao professor de belas artes do Porto, o pintor Júlio Resende, para construir um ateliê. Inclui plantas do monte.

Código de referência: PT/ASCMVNT/SCMVNT/B/A/04/Mç09

Datas: 1977-1979

Nível de descrição: Unidade de instalação

Dimensão e suporte: 9 docs.; papel

Âmbito e conteúdo: Correspondência recebida da Direcção Geral de Assistência Social e expedida para a mesma sobre a integração do Instituto de Piedade e Beneficência na Misericórdia.

SR: 05 – Documentos diversos relativos a correspondência

Código de referência: PT/ASCMVNT/SCMVNT/B/A/05

Título atribuído: Documentos diversos relativos a correspondência

Datas extremas: 1899-1949

Nível de descrição: Série

Dimensão e suporte: 1 mç.; papel

Âmbito e conteúdo: Registos de envio de correspondência, notas de expedição de encomendas, guias de entrega de correspondência oficial

Código de referência: PT/ASCMVNT/SCMVNT/B/A/05/Mç01

Datas: 1899; 1925; 1949

Nível de descrição: Unidade de instalação
Dimensão e suporte: 1 mç.; papel

SR: 06 – Ordens de trabalhos para reuniões

Código de referência: PT/ASCMVNT/SCMVNT/B/A/06

Título atribuído: Ordens de trabalhos para reuniões

Datas extremas: 1953-1958

Nível de descrição: Série

Dimensão e suporte: 1 mç.; papel

Âmbito e conteúdo: Rascunhos de temas a tratar nas reuniões da mesa administrativa.

Código de referência: PT/ASCMVNT/SCMVNT/B/A/06/Mç01

Datas: 1953-1956; 1958; [Século XX]

Nível de descrição: Unidade de instalação

Dimensão e suporte: 7 docs.; papel

SR: 07 – Rascunhos e cópias de actas e de partes de actas

Código de referência: PT/ASCMVNT/SCMVNT/B/A/07

Título atribuído: Rascunhos e cópias de actas e de partes de actas

Datas extremas: 1911-1971

Nível de descrição: Série

Dimensão e suporte: 1 mç.; papel

Âmbito e conteúdo: Rascunhos e cópias de actas e de partes de actas de reuniões da mesa administrativa. Algumas, de 1939, relativas ao arrendamento da **Farmácia**.

Código de referência: PT/ASCMVNT/SCMVNT/B/A/07/Mç01

Datas: 1911; 1914-1915; 1923; 1927; 1938-1939; 1948; 1957; 1971

Nível de descrição: Unidade de instalação

Dimensão e suporte: 15 docs.; papel

SR: 08 – Documentos relativos à participação da Misericórdia na cerimónia de consagração da organização Hospitalar a Nossa Senhora

Código de referência: PT/ASCMVNT/SCMVNT/B/A/08

Título atribuído: Documentos relativos à participação da Misericórdia na cerimónia de consagração da organização Hospitalar a Nossa Senhora

Data: 1966

Nível de descrição: Série

Dimensão e suporte: 1 mç.; papel

Âmbito e conteúdo: Documentos relativos à participação da Misericórdia na cerimónia de consagração da organização Hospitalar a Nossa Senhora, realizada em Lisboa a 17 de Julho de 1966: folhetos de divulgação, credencial do representante da Misericórdia e artigos de jornal sobre o evento.

Código de referência: PT/ASCMVNT/SCMVNT/B/A/08/Mç01

Data: 1966

Nível de descrição: Unidade de instalação

Dimensão e suporte: 1 mç.; papel

SR: 09 – Jornais

Código de referência: PT/ASCMVNT/SCMVNT/B/A/09

Título atribuído: Jornais

Datas extremas: 1923-1966

Nível de descrição: Série

Dimensão e suporte: 1 mç.; papel

Âmbito e conteúdo: Jornais e recortes de jornal

Código de referência: PT/ASCMVNT/SCMVNT/B/A/09/Mç01

Datas: 1923; 1929; 1940; 1954; 1961; 1966; [Século XX]

Nível de descrição: Unidade de instalação

Dimensão e suporte: 1 mç.; papel

SSC: B/Tesouraria

Código de referência: PT/ASCMVNT/SCMVNT/B/B

Título formal: Tesouraria

Datas extremas: 1852-1980

Nível de descrição: Subsecção

Dimensão e suporte: 45 livs; 63 cads; 79 mçs. e 2 doc.

Âmbito e conteúdo: Receita, despesa, receita e despesa, empréstimos e dívidas.

SR: 01 – Guias de receita

Código de referência: PT/ASCMVNT/SCMVNT/B/B/01

Título atribuído: Guias de receita

Datas extremas: 1921-1979

Nível de descrição: Série

Dimensão e suporte: 12 mçs. e 1 doc

Âmbito e conteúdo: Guias de receitas diversas. Algumas destas receitas são provenientes do **Hospital**.

Código de referência: PT/ASCMVNT/SCMVNT/B/B/01/Mç01

Datas: 1921-1926

Nível de descrição: Unidade de instalação

Dimensão e suporte: 1 mç.; papel

Código de referência: PT/ASCMVNT/SCMVNT/B/B/01/Mç02

Datas: 1923-1935

Nível de descrição: Unidade de instalação

Dimensão e suporte: 1 mç.; papel

Código de referência: PT/ASCMVNT/SCMVNT/B/B/01/Mç03

Datas: 1926-1930

Nível de descrição: Unidade de instalação

Dimensão e suporte: 1 mç.; papel

Código de referência: PT/ASCMVNT/SCMVNT/B/B/01/Mç04

Datas: 1930-1933
Nível de descrição: Unidade de instalação
Dimensão e suporte: 1 mç.; papel

Código de referência: PT/ASCMVNT/SCMVNT/B/B/01/Mç05
Datas: 1934-1937
Nível de descrição: Unidade de instalação
Dimensão e suporte: 1 mç.; papel

Código de referência: PT/ASCMVNT/SCMVNT/B/B/01/Mç06
Datas: 1936-1945
Nível de descrição: Unidade de instalação
Dimensão e suporte: 1 mç.; papel

Código de referência: PT/ASCMVNT/SCMVNT/B/B/01/Mç07
Datas: 1937-1942
Nível de descrição: Unidade de instalação
Dimensão e suporte: 1 mç.; papel

Código de referência: PT/ASCMVNT/SCMVNT/B/B/01/Mç08
Datas: 1954-1956
Nível de descrição: Unidade de instalação
Dimensão e suporte: 1 mç.; papel

Código de referência: PT/ASCMVNT/SCMVNT/B/B/01/Mç09
Datas: 1955-1960
Nível de descrição: Unidade de instalação
Dimensão e suporte: 1 mç.; papel
Âmbito e conteúdo: Guias para pagamento de foros.

Código de referência: PT/ASCMVNT/SCMVNT/B/B/01/Mç10
Datas: 1960-1962
Nível de descrição: Unidade de instalação
Dimensão e suporte: 1 mç.; papel

Código de referência: PT/ASCMVNT/SCMVNT/B/B/01/Mç11
Título formal: Guias de receita
Data: 1964
Nível de descrição: Unidade de instalação
Dimensão e suporte: 1 mç.; papel

Código de referência: PT/ASCMVNT/SCMVNT/B/B/01/Mç12
Datas: 1964-1975
Nível de descrição: Unidade de instalação
Dimensão e suporte: 17 cadernetas; papel
Âmbito e conteúdo: Guias de receita de Hospitalização e de medicamentos.

Código de referência: PT/ASCMVNT/SCMVNT/B/B/01/Doc13

Título formal: Guia de receita

Data: 1979

Nível de descrição: Documento simples

Dimensão e suporte: 1 doc.; papel

Âmbito e conteúdo: Guia de receita do pagamento de 38.390\$00 pelo Instituto de Piedade e Beneficência proveniente da integração desta instituição na Santa Casa da Misericórdia de harmonia com o despacho da Direcção Geral de Assistência Social de 8 de Janeiro de 1979.

SR: 02 – Donativos

Código de referência: PT/ASCMVNT/SCMVNT/B/B/02

Título atribuído: Donativos

Datas extremas: 1934-1966

Nível de descrição: Série

Dimensão e suporte: 1 mç., 1 liv. e 2 cad.

Âmbito e conteúdo: Registo de donativos, com destaque para géneros e para o Hospital enquanto beneficiário.

Código de referência: PT/ASCMVNT/SCMVNT/B/B/02/Mç01

Datas: 1934; 1944-1946; [Século XX]

Nível de descrição: Unidade de instalação

Dimensão e suporte: 1 mç.; papel

Âmbito e conteúdo: Registo mensal de donativos (ou ofertas) em géneros para o Hospital.

Código de referência: PT/ASCMVNT/SCMVNT/B/B/02/Liv02

Título formal: Livro de registo de donativos

Data: 1964

Nível de descrição: Unidade de instalação

Dimensão e suporte: 1 liv.; papel

Código de referência: PT/ASCMVNT/SCMVNT/B/B/02/Cad03

Datas: 1964-1965

Nível de descrição: Unidade de instalação

Dimensão e suporte: 1 caderneta; papel

Âmbito e conteúdo: Registo das receitas em géneros doados para o Hospital.

Código de referência: PT/ASCMVNT/SCMVNT/B/B/02/Cad04

Datas: 1965-1966

Nível de descrição: Unidade de instalação

Dimensão e suporte: 1 caderneta; papel

Âmbito e conteúdo: Registo das receitas em géneros doados para o Hospital.

SR: 03 – Receitas de Hospitalização

Código de referência: PT/ASCMVNT/SCMVNT/B/B/03

Título atribuído: Receitas de Hospitalização

Datas extremas: 1961-1968

Nível de descrição: Série

Dimensão e suporte: 2 mçs.; papel

Âmbito e conteúdo: Documentos de registo de despesas de Hospitalização de doentes, valores que correspondem a receitas da Misericórdia.

Código de referência: PT/ASCMVNT/SCMVNT/B/B/03/Mç01

Título formal: Notas de Hospitalização; Notas de medicamentos

Datas: 1961-1968

Nível de descrição: Unidade de instalação

Dimensão e suporte: 1 mç.; papel

Âmbito e conteúdo: Notas de Hospitalização de doentes no Hospital da Misericórdia, notas de Hospitalização de doentes no Hospital da Misericórdia da responsabilidade da câmara municipal de Viana do Alentejo, notas de Hospitalização de doentes no Hospital da Misericórdia da responsabilidade da câmara municipal de Alvito e nota dos medicamentos fornecidos aos doentes sócios da Casa do Povo e seus familiares.

Código de referência: PT/ASCMVNT/SCMVNT/B/B/03/Mç02

Datas: 1966-1967

Nível de descrição: Unidade de instalação

Dimensão e suporte: 1 mç.; papel

Âmbito e conteúdo: Registo de doentes Hospitalizados com o nome, dias de Hospitalização e despesa correspondente. O formulário dos documentos é igual ao do maço anterior.

SR: 04 – Contas de receitas

Código de referência: PT/ASCMVNT/SCMVNT/B/B/04

Título atribuído: Contas de receitas

Datas extremas: 1944-1950

Nível de descrição: Série

Dimensão e suporte: 2 mçs.; papel

Âmbito e conteúdo: Registos contabilísticos de receitas.

Código de referência: PT/ASCMVNT/SCMVNT/B/B/04/Mç01

Datas: 1944-1946

Nível de descrição: Unidade de instalação

Dimensão e suporte: 1 mç.; papel

Âmbito e conteúdo: Registo de receita mensal em dinheiro de ofertas e em curativos feitos no **Hospital**.

Código de referência: PT/ASCMVNT/SCMVNT/B/B/04/Mç02

Título formal: Contas da Casa do Povo de Viana

Datas: 1944-1950

Nível de descrição: Unidade de instalação

Dimensão e suporte: 1 mç.; papel

Âmbito e conteúdo: Contas da Hospitalização de doentes sócios da Casa do povo.

SR: 05 – Facturas [de receita]

Código de referência: PT/ASCMVNT/SCMVNT/B/B/05

Título atribuído: Facturas [de receita]

Datas extremas: 1966-1976

Nível de descrição: Série

Dimensão e suporte: 2 mçs; papel

Âmbito e conteúdo: Facturas de receitas passadas pela Misericórdia.

Código de referência: PT/ASCMVNT/SCMVNT/B/B/05/Mç01

Data: 1966

Nível de descrição:

Dimensão e suporte: 2 docs; papel

Âmbito e conteúdo: Cobrança de honorários por serviços clínicos prestados.

Código de referência: PT/ASCMVNT/SCMVNT/B/B/05/Mç02

Título formal: Facturas da Caixa de Previdência e Abono de Família do Distrito de Évora

Datas: 1973-1976

Nível de descrição: Unidade de instalação

Dimensão e suporte: 1 mç; papel

Âmbito e conteúdo: Boletins de Admissão de doentes no **Hospital** e respectivas facturas de custos de internamento no âmbito do regime especial de previdência das casas do povo. Alguns destes documentos têm anexas cartas da Caixa de Previdência e Abono de Família do Distrito de Évora com as quais enviaram cheques para liquidação das facturas.

SR: 06 – Recibos [de receita]

Código de referência: PT/ASCMVNT/SCMVNT/B/B/06

Título atribuído: Recibos [de receita]

Datas extremas: 1974-1975

Nível de descrição: Série

Dimensão e suporte: 1 mç.; papel

Âmbito e conteúdo: Recibos passados pela Misericórdia.

Código de referência: PT/ASCMVNT/SCMVNT/B/B/06/Mç01

Datas: 1974-1975

Nível de descrição: Unidade de instalação

Dimensão e suporte: 1 mç.; papel

SR: 07 – Guias de pagamento

Código de referência: PT/ASCMVNT/SCMVNT/B/B/07

Título atribuído: Guias de pagamento

Datas extremas: 1914-1964

Nível de descrição: Série

Dimensão e suporte: 4 mçs; papel

Âmbito e conteúdo: Guias para pagamentos diversos, pelo tesoureiro da Misericórdia.

Código de referência: PT/ASCMVNT/SCMVNT/B/B/07/Mç01

Datas: 1914-1918

Nível de descrição: Unidade de instalação

Dimensão e suporte: 1 mç.; papel

Âmbito e conteúdo: Guias para pagamento, pelo tesoureiro da Misericórdia, de direitos de encarte descontados aos empregados da mesma.

Código de referência: PT/ASCMVNT/SCMVNT/B/B/07/Mç02

Título formal: Guias de pagamento de impostos

Datas: 1925-1947

Nível de descrição: Unidade de instalação

Dimensão e suporte: 1 mç.; papel

Âmbito e conteúdo: Guias para pagamento, pelo tesoureiro da Misericórdia, do imposto de selo e do imposto de salvação pública, descontados aos empregados da mesma.

Código de referência: PT/ASCMVNT/SCMVNT/B/B/07/Mç03

Datas: 1947-1963

Nível de descrição: Unidade de instalação

Dimensão e suporte: 1 mç.; papel

Âmbito e conteúdo: Guias para pagamento, pelo tesoureiro da Misericórdia, do imposto de selo, do imposto de salvação pública, do imposto de rendimento e de impostos directos, descontados aos empregados da mesma.

Código de referência: PT/ASCMVNT/SCMVNT/B/B/07/Mç04

Datas: 1949-1964

Nível de descrição: Unidade de instalação

Dimensão e suporte: 1 mç.; papel

Âmbito e conteúdo: Guias de pagamento de estampilhas fiscais de desemprego.

SR: 08 – Ordens de pagamento

Código de referência: PT/ASCMVNT/SCMVNT/B/B/08

Título atribuído: Ordens de pagamento

Datas extremas: 1905-1965

Nível de descrição: Série

Dimensão e suporte: 2 mçs.; papel

Âmbito e conteúdo: Ordens de pagamentos diversos.

Código de referência: PT/ASCMVNT/SCMVNT/B/B/08/Mç01

Título formal: Ordens de pagamento

Datas: 1905-1908; 1910-1911

Nível de descrição: Unidade de instalação

Dimensão e suporte: 1 mç.; papel

Âmbito e conteúdo: Ordens de pagamento de pão e carne distribuídos como esmola a 14 de Agosto.

Código de referência: PT/ASCMVNT/SCMVNT/B/B/08/Mç02

Título formal: Ordens de pagamento

Datas: 1965?; [Século XX]

Nível de descrição: Unidade de instalação
Dimensão e suporte: 1 mç.; papel
Âmbito e conteúdo: Ordens de pagamento dos medicamentos fornecidos pela Farmácia para o Hospital.

SR: 09 – Facturas [de despesa]

Código de referência: PT/ASCMVNT/SCMVNT/B/B/09

Título atribuído: Facturas [de despesa]

Datas extremas: 1938-1969

Nível de descrição: Série

Dimensão e suporte: 11 mçs; papel

Âmbito e conteúdo: Facturas de despesas diversas. Alguns maços incluem publicidade de fornecedores.

Sistema de organização: Manteve-se a ordem original que nem sempre é cronológica. Pode ser a ordem de emissão das facturas, de recepção pela Misericórdia ou de pagamento pela instituição.

Código de referência: PT/ASCMVNT/SCMVNT/B/B/09/Mç01

Datas: 1938-1941

Nível de descrição: Unidade de instalação

Dimensão e suporte: 83 docs.; papel

Âmbito e conteúdo: Faturas de aquisição de equipamentos e de produtos médicos e farmacêuticos do Instituto Pasteur de Lisboa e Sociedade Industrial Farmacêutica. Inclui correspondência recebida e expedida.

Código de referência: PT/ASCMVNT/SCMVNT/B/B/09/Mç02

Datas: 1949-1950

Nível de descrição: Unidade de instalação

Dimensão e suporte: 258 docs.; papel

Âmbito e conteúdo: Faturas de aquisição de equipamentos e de produtos médicos e farmacêuticos.

Código de referência: PT/ASCMVNT/SCMVNT/B/B/09/Mç03

Datas: 1949; 1955; 1961; 1964?

Nível de descrição: Unidade de instalação

Dimensão e suporte: 4 docs.; papel

Âmbito e conteúdo: Faturas diversas.

Código de referência: PT/ASCMVNT/SCMVNT/B/B/09/Mç04

Datas: 1950-1953

Nível de descrição: Unidade de instalação

Dimensão e suporte: 322 docs.; papel

Âmbito e conteúdo: Faturas de aquisição de equipamentos e de produtos médicos e farmacêuticos.

Código de referência: PT/ASCMVNT/SCMVNT/B/B/09/Mç05

Datas: 1951-1952

Nível de descrição: Unidade de instalação

Dimensão e suporte: 4 docs.; papel

Âmbito e conteúdo: Faturas da Companhia Portuguesa de Higiene.

Código de referência: PT/ASCMVNT/SCMVNT/B/B/09/Mç06

Datas: 1954-1959

Nível de descrição: Unidade de instalação

Dimensão e suporte: 441 docs.; papel

Âmbito e conteúdo: Faturas de aquisição de equipamentos e de produtos médicos e farmacêuticos.

Código de referência: PT/ASCMVNT/SCMVNT/B/B/09/Mç07

Datas: 1959-1960

Nível de descrição: Unidade de instalação

Dimensão e suporte: 263 docs.; papel

Âmbito e conteúdo: Faturas de aquisição de equipamentos e de produtos médicos e farmacêuticos.

Código de referência: PT/ASCMVNT/SCMVNT/B/B/09/Mç08

Datas: 1960-1964

Nível de descrição: Unidade de instalação

Dimensão e suporte: 117 docs.; papel

Âmbito e conteúdo: Faturas e notas de crédito do armazém de mercearias Fomento Eborense Lda. Contém também alguma correspondência recebida e expedida para o mesmo.

Código de referência: PT/ASCMVNT/SCMVNT/B/B/09/Mç09

Datas: 1961-1963

Nível de descrição: Unidade de instalação

Dimensão e suporte: 307 docs.; papel

Âmbito e conteúdo: Faturas de aquisição de equipamentos e de produtos médicos e farmacêuticos.

Código de referência: PT/ASCMVNT/SCMVNT/B/B/09/Mç10

Datas: 1963-1968

Nível de descrição: Unidade de instalação

Dimensão e suporte: 1 maço; papel

Âmbito e conteúdo: Faturas de aquisição de alimentos e de produtos e serviços diversos com destaque para os fornecedores locais. Inclui requisições dos produtos pela Misericórdia e, em alguns anos, registo das despesas das “irmãs de caridade” e das criadas.

Código de referência: PT/ASCMVNT/SCMVNT/B/B/09/Mç11

Datas: 1964-1969

Nível de descrição: Unidade de instalação

Dimensão e suporte: 420 docs.; papel

Âmbito e conteúdo: Faturas de aquisição de equipamentos e de produtos médicos e farmacêuticos.

SR: 10 – Requisições, contas e facturas dos medicamentos

Código de referência: PT/ASCMVNT/SCMVNT/B/B/10

Título atribuído: Requisições, contas e facturas dos medicamentos

Datas extremas: 1963-1975

Nível de descrição: Série

Dimensão e suporte: 8 mçs; papel

Âmbito e conteúdo: Requisições, contas e facturas dos medicamentos fornecidos pela Farmácia para o Hospital.

Código de referência: PT/ASCMVNT/SCMVNT/B/B/10/Mç01

Data: 1963

Nível de descrição: Unidade de instalação

Dimensão e suporte: 1 mç.; papel

Âmbito e conteúdo: Requisições e contas dos medicamentos fornecidos pela Farmácia para o Hospital

Código de referência: PT/ASCMVNT/SCMVNT/B/B/10/Mç02

Data: 1964

Nível de descrição: Unidade de instalação

Dimensão e suporte: 1 mç.; papel

Âmbito e conteúdo: Requisições e contas dos medicamentos fornecidos pela Farmácia para o Hospital

Código de referência: PT/ASCMVNT/SCMVNT/B/B/10/Mç03

Data: 1965

Nível de descrição: Unidade de instalação

Dimensão e suporte: 1 mç.; papel

Âmbito e conteúdo: Requisições e contas dos medicamentos fornecidos pela Farmácia para o Hospital

Código de referência: PT/ASCMVNT/SCMVNT/B/B/10/Mç04

Data: 1966

Nível de descrição: Unidade de instalação

Dimensão e suporte: 1 mç.; papel

Âmbito e conteúdo: Requisições e contas dos medicamentos fornecidos pela Farmácia para o Hospital

Código de referência: PT/ASCMVNT/SCMVNT/B/B/10/Mç05

Data: 1967

Nível de descrição: Unidade de instalação

Dimensão e suporte: 1 mç.; papel

Âmbito e conteúdo: Requisições e contas dos medicamentos fornecidos pela Farmácia para o Hospital

Código de referência: PT/ASCMVNT/SCMVNT/B/B/10/Mç06

Data: 1968

Nível de descrição: Unidade de instalação

Dimensão e suporte: 1 mç.; papel

Âmbito e conteúdo: Requisições e contas dos medicamentos fornecidos pela Farmácia para o Hospital

Código de referência: PT/ASCMVNT/SCMVNT/B/B/10/Mç07

Datas: 1968-1971

Nível de descrição: Unidade de instalação

Dimensão e suporte: 1 mç.; papel

Âmbito e conteúdo: Requisições, contas e facturas dos medicamentos fornecidos pela **Farmácia** para o **Hospital**.

Código de referência: PT/ASCMVNT/SCMVNT/B/B/10/Mç08

Datas: 1972-1975

Nível de descrição: Unidade de instalação

Dimensão e suporte: 1 mç; papel

Âmbito e conteúdo: Requisições, contas e facturas dos medicamentos fornecidos pela **Farmácia** para o **Hospital**.

SR: 11 – Síntese das contas da despesa dos medicamentos

Código de referência: PT/ASCMVNT/SCMVNT/B/B/11

Título atribuído: Síntese das contas da despesa dos medicamentos

Datas extremas: 1963-1975

Nível de descrição: Série

Dimensão e suporte: 1 mç.; papel

Âmbito e conteúdo: Síntese das contas da despesa dos medicamentos fornecidos pela **Farmácia** para o **Hospital**.

Código de referência: PT/ASCMVNT/SCMVNT/B/B/11/Mç01

Datas: 1963-1975

Nível de descrição: Unidade de instalação

Dimensão e suporte: 1 mç.; papel

SR: 12 – Recibos [de despesa]

Código de referência: PT/ASCMVNT/SCMVNT/B/B/12

Título atribuído: Recibos

Datas extremas: 1950-1951

Nível de descrição: Série

Dimensão e suporte: 1 mç.; papel

Âmbito e conteúdo: Recibos de pagamento de gás pela Misericórdia.

Código de referência: PT/ASCMVNT/SCMVNT/B/B/12/Mç01

Datas: 1950-1951

Nível de descrição: Unidade de instalação

Dimensão e suporte: 1 mç.; papel

SR: 13 – Registos de despesa

Código de referência: PT/ASCMVNT/SCMVNT/B/B/13

Título atribuído: Registos de despesa

Datas extremas: 1882-1926

Nível de descrição: Série

Dimensão e suporte: 1 liv. e 2 mçs.

Âmbito e conteúdo: Registos de despesas diversas.

Código de referência: PT/ASCMVNT/SCMVNT/B/B/13/Liv01

Título formal: Livro da despesa

Data: [Século XVII]

Nível de descrição: Unidade de instalação

Dimensão e suporte: 1 liv.; papel

Âmbito e conteúdo: Livro sem informação.

Código de referência: PT/ASCMVNT/SCMVNT/B/B/13/Mç02

Datas: 1882-1884

Nível de descrição: Unidade de instalação

Dimensão e suporte: 2 cad; papel

Âmbito e conteúdo: Registo de despesas.

Código de referência: PT/ASCMVNT/SCMVNT/B/B/13/Mç03

Data: 1926

Nível de descrição: Unidade de instalação

Dimensão e suporte: 1 mç.; papel

Âmbito e conteúdo: Registo de despesas. Inclui o **Hospital** e o **Asilo Jesus Maria José** e também despesas com obras.

SR: 14 – Direitos de encarte

Código de referência: PT/ASCMVNT/SCMVNT/B/B/14

Título atribuído: Direitos de encarte

Datas extremas: 1905-1918

Nível de descrição: Série

Dimensão e suporte: 1 liv.; papel

Âmbito e conteúdo: Direitos de encarte descontados aos empregados da Misericórdia nas folhas mensais dos vencimentos e que dão entrada na tesouraria da Fazenda Pública.

Código de referência: PT/ASCMVNT/SCMVNT/B/B/14/Liv01

Título formal: Direitos de encarte

Datas: 1905-1918

Nível de descrição: Unidade de instalação

Dimensão e suporte: 1 liv.; papel

SR: 15 – Declarações de funcionários da Misericórdia relativas ao exercício, ou não, de outros cargos remunerados

Código de referência: PT/ASCMVNT/SCMVNT/B/B/15

Título atribuído: Declarações de funcionários da Misericórdia relativas ao exercício, ou não, de outros cargos remunerados

Datas extremas: 1914-1928

Nível de descrição: Série

Dimensão e suporte: 1 mç; papel

Âmbito e conteúdo: Declarações de farmacêuticos, de facultativos, de capelães, de enfermeiros, de contínuos e de regentes do **Asilo Jesus Maria José** relativas ao exercício, ou não, de outros cargos remunerados de acordo com o decreto nº 15538 de 1

de Junho de 1928, art.º 17, e com o regulamento dos direitos de encarte de 31 Dezembro de 1913.

Código de referência: PT/ASCMVNT/SCMVNT/B/B/15/Mç01

Datas: 1914; 1928

Nível de descrição: Unidade de instalação

Dimensão e suporte: 1 mç.; papel

SR: 16 – Folhas de vencimentos

Código de referência: PT/ASCMVNT/SCMVNT/B/B/16

Título atribuído: Folhas de vencimentos

Datas extremas: 1959-1977

Nível de descrição: Série

Dimensão e suporte: 2 mçs.; papel

Âmbito e conteúdo: Folhas de vencimentos dos funcionários da Misericórdia.

Código de referência: PT/ASCMVNT/SCMVNT/B/B/16/Mç01

Título formal: Caixa de Abono de Família dos Empregados da Assistência.
Folhas de vencimentos dos beneficiários

Datas: 1959; 1963; [Século XX]

Nível de descrição: Unidade de instalação

Dimensão e suporte: 1 mç.; papel

Âmbito e conteúdo: Nome, categoria, vencimento e descontos para a Caixa de Previdência e para a Caixa de Abono de Família.

Código de referência: PT/ASCMVNT/SCMVNT/B/B/16/Mç02

Título formal: Folhas de ordenados e salários

Datas: 1967-1968; 1970-1977

Nível de descrição: Unidade de instalação

Dimensão e suporte: 1 mç.; papel

Âmbito e conteúdo: Folhas de ordenados e salários dos funcionários da Misericórdia beneficiários da Caixa de Previdência dos Empregados da Assistência.

SR: 17 – Talões comprovativos de entregas de participações mensais para a Caixa de Abono de Família dos Empregados da Assistência

Código de referência: PT/ASCMVNT/SCMVNT/B/B/17

Título atribuído: Talões comprovativos de entregas de participações mensais para a Caixa de Abono de Família dos Empregados da Assistência

Data: 1963

Nível de descrição: Série

Dimensão e suporte: 1 mç; papel

Âmbito e conteúdo: Talões comprovativos de entregas de participações mensais para a Caixa de Abono de Família dos Empregados da Assistência, dos funcionários da Misericórdia.

Código de referência: PT/ASCMVNT/SCMVNT/B/B/17/Mç01

Título formal: Misericórdia. Abono de família. Caixa de Previdência

Data: 1963
Nível de descrição: Unidade de instalação
Dimensão e suporte: 1 mç; papel

SR: 18 – Documentos relativos aos descontos para a Caixa de Previdência e ao abono de família dos empregados da assistência

Código de referência: PT/ASCMVNT/SCMVNT/B/B/18
Título atribuído: Documentos relativos aos descontos para a Caixa de Previdência e ao abono de família dos empregados da assistência
Datas extremas: 1945-1948
Nível de descrição: Série
Dimensão e suporte: 1 mç; papel
Âmbito e conteúdo: Documentos relativos ao abono de família dos empregados da assistência: regulamento das Caixas de Previdência e de Abono de Família dos Empregados da Assistência (1945); certidões de nascimento de funcionários; e registo dos nomes dos funcionários, idades, categorias, datas de admissão e valor mensal auferido.

Código de referência: PT/ASCMVNT/SCMVNT/B/B/18/Mç01
Datas: 1945; 1947-1948
Nível de descrição: Unidade de instalação
Dimensão e suporte: 1 mç.; papel

SR: 19 – Livros caixa

Código de referência: PT/ASCMVNT/SCMVNT/B/B/19
Título atribuído: Livros caixa
Datas extremas: 1964-1980
Nível de descrição: Série
Dimensão e suporte: 3 liv.; papel
Âmbito e conteúdo: Registo de receitas e despesas.

Código de referência: PT/ASCMVNT/SCMVNT/B/B/19/Liv01
Título formal: Livro caixa
Datas: 1964-1969
Nível de descrição: Unidade de instalação
Dimensão e suporte: 1 liv.; papel

Código de referência: PT/ASCMVNT/SCMVNT/B/B/19/Liv02
Título formal: Livro caixa
Datas: 1970-1973
Nível de descrição: Unidade de instalação
Dimensão e suporte: 1 liv.; papel

Código de referência: PT/ASCMVNT/SCMVNT/B/B/19/Liv03
Título formal: Livro caixa
Datas: 1973-1980
Nível de descrição: Unidade de instalação

Dimensão e suporte: 1 liv.; papel

SR: 20 – Livros diários de receita e despesa

Código de referência: PT/ASCMVNT/SCMVNT/B/B/20

Título atribuído: Livros diários de receita e despesa

Datas extremas: 1879-1963

Nível de descrição: Série

Dimensão e suporte: 19 livs.; papel

Âmbito e conteúdo: Registo de receitas e despesas diárias.

Código de referência: PT/ASCMVNT/SCMVNT/B/B/20/Liv01

Título formal: Livro da receita e despesa

Datas: 1879-1884

Nível de descrição: Unidade de instalação

Dimensão e suporte: 1 liv.; papel

Código de referência: PT/ASCMVNT/SCMVNT/B/B/20/Liv02

Título formal: Diário da receita e despesa em dinheiro desta Santa Casa da Misericórdia e Estabelecimentos anexos

Datas: 1884-1889

Nível de descrição: Unidade de instalação

Dimensão e suporte: 1 liv.; papel

Código de referência: PT/ASCMVNT/SCMVNT/B/B/20/Liv03

Título formal: Diário da receita e despesa da Santa Casa da Misericórdia e Estabelecimentos anexos

Datas: 1889-1894

Nível de descrição: Unidade de instalação

Dimensão e suporte: 1 liv.; papel

Código de referência: PT/ASCMVNT/SCMVNT/B/B/20/Liv04

Título formal: Diário de receita e despesa

Datas: 1894-1898

Nível de descrição: Unidade de instalação

Dimensão e suporte: 1 liv.; papel

Código de referência: PT/ASCMVNT/SCMVNT/B/B/20/Liv05

Título formal: Diário

Datas: 1898-1899

Nível de descrição: Unidade de instalação

Dimensão e suporte: 1 liv.; papel

Código de referência: PT/ASCMVNT/SCMVNT/B/B/20/Liv06

Título formal: Diário

Datas: 1899-1902

Nível de descrição: Unidade de instalação

Dimensão e suporte: 1 liv.; papel

Código de referência: PT/ASCMVNT/SCMVNT/B/B/20/Liv07

Título formal: Santa Casa da Misericórdia de Viana do Alentejo. Receita e despesa

Datas: 1902-1908

Nível de descrição: Unidade de instalação

Dimensão e suporte: 1 liv.; papel

Código de referência: PT/ASCMVNT/SCMVNT/B/B/20/Liv08

Título formal: Santa Casa da Misericórdia de Viana do Alentejo. Receita e despesa

Datas: 1908-1911

Nível de descrição: Unidade de instalação

Dimensão e suporte: 1 liv.; papel

Código de referência: PT/ASCMVNT/SCMVNT/B/B/20/Liv09

Título formal: Santa Casa da Misericórdia de Viana do Alentejo. Receita e despesa

Datas: 1911-1913

Nível de descrição: Unidade de instalação

Dimensão e suporte: 1 liv.; papel

Código de referência: PT/ASCMVNT/SCMVNT/B/B/20/Liv10

Título formal: Misericórdia de Viana do Alentejo. Receita e despesa

Datas: 1913-1915

Nível de descrição: Unidade de instalação

Dimensão e suporte: 1 liv.; papel

Código de referência: PT/ASCMVNT/SCMVNT/B/B/20/Liv11

Título formal: Livro de receita e despesa

Datas: 1915-1918

Nível de descrição: Unidade de instalação

Dimensão e suporte: 1 liv.; papel

Código de referência: PT/ASCMVNT/SCMVNT/B/B/20/Liv12

Título formal: Livro de receita e despesa

Datas: 1918-1920

Nível de descrição: Unidade de instalação

Dimensão e suporte: 1 liv.; papel

Código de referência: PT/ASCMVNT/SCMVNT/B/B/20/Liv13

Título formal: Livro de receita e despesa

Datas: 1920-1926

Nível de descrição: Unidade de instalação

Dimensão e suporte: 1 liv.; papel

Código de referência: PT/ASCMVNT/SCMVNT/B/B/20/Liv14

Datas: 1926-1941

Nível de descrição: Unidade de instalação

Dimensão e suporte: 1 liv.; papel

Código de referência: PT/ASCMVNT/SCMVNT/B/B/20/Liv15

Título formal: Receita e despesa
Datas: 1942-1944
Nível de descrição: Unidade de instalação
Dimensão e suporte: 1 liv.; papel

Código de referência: PT/ASCMVNT/SCMVNT/B/B/20/Liv16
Título formal: Receita e despesa
Datas: 1944-1947
Nível de descrição: Unidade de instalação
Dimensão e suporte: 1 liv.; papel

Código de referência: PT/ASCMVNT/SCMVNT/B/B/20/Liv17
Título formal: Receita e despesa
Datas: 1947-1951
Nível de descrição: Unidade de instalação
Dimensão e suporte: 1 liv.; papel

Código de referência: PT/ASCMVNT/SCMVNT/B/B/20/Liv18
Título formal: Receita e despesa
Datas: 1951-1958
Nível de descrição: Unidade de instalação
Dimensão e suporte: 1 liv.; papel

Código de referência: PT/ASCMVNT/SCMVNT/B/B/20/Liv19
Título formal: Receita e despesa
Datas: 1958-1963
Nível de descrição: Unidade de instalação
Dimensão e suporte: 1 liv.; papel

SR: 21 – Tesouraria. Receita e despesa

Código de referência: PT/ASCMVNT/SCMVNT/B/B/21
Título atribuído: Tesouraria. Receita e despesa
Datas extremas: 1958-1960
Nível de descrição: Série
Dimensão e suporte: 1 liv.; papel
Âmbito e conteúdo: Registo de receita e despesa.

Código de referência: PT/ASCMVNT/SCMVNT/B/B/21/Liv01
Título formal: Tesouraria. Receita e despesa
Datas: 1958-1960
Nível de descrição: Unidade de instalação
Dimensão e suporte: 1 liv.; papel

SR: 22 – Registo de receita e despesa

Código de referência: PT/ASCMVNT/SCMVNT/B/B/22
Título atribuído: Registo de Receita e Despesa
Datas extremas: 1913-1915
Nível de descrição: Série

Dimensão e suporte: 1 liv.; papel

Âmbito e conteúdo: Diário de Receita e Despesa do **Asilo Jesus Maria José.**

Código de referência: PT/ASCMVNT/SCMVNT/B/B/22/Liv01

Título formal: Asilo Jesus Maria José. Diário

Datas: 1913-1915

Nível de descrição: Unidade de instalação

Dimensão e suporte: 1 liv.; papel

SR: 23 – Livros de contas da receita e despesa em dinheiro da Misericórdia e da Albergaria

Código de referência: PT/ASCMVNT/SCMVNT/B/B/23

Título atribuído: Livros de contas da receita e despesa em dinheiro da Misericórdia e da Albergaria

Datas extremas: 1854-1882

Nível de descrição: Série

Dimensão e suporte: 26 cads.; papel

Âmbito e conteúdo: Registo da receita e da despesa em dinheiro da Misericórdia e também, em alguns, da **Albergaria de Nossa Senhora da Graça** que foi integrada na Misericórdia no século XVI. Em alguns cadernos aparece a referência “Caridade de Aguiar” porque no século XIX três confrarias de Aguiar foram integradas na Misericórdia de Viana, passando, genericamente, a administração dos seus bens e o cumprimento dos seus objectivos a ser designados desta forma.

Código de referência: PT/ASCMVNT/SCMVNT/B/B/23/Cad01

Título formal: Livro da receita e despesa a dinheiro da Misericórdia de Viana do Alentejo

Datas: 1854-1855

Nível de descrição: Unidade de instalação

Dimensão e suporte: 1 cad.; papel

Código de referência: PT/ASCMVNT/SCMVNT/B/B/23/Cad02

Título formal: Livro da receita e despesa a dinheiro da Misericórdia e Albergaria de Viana

Datas: 1855-1856

Nível de descrição: Unidade de instalação

Dimensão e suporte: 1 cad.; papel

Código de referência: PT/ASCMVNT/SCMVNT/B/B/23/Cad03

Título formal: Misericórdia e Albergaria de Viana do Alentejo. Livro da receita e despesa a dinheiro

Datas: 1856-1857

Nível de descrição: Unidade de instalação

Dimensão e suporte: 1 liv.; papel

Código de referência: PT/ASCMVNT/SCMVNT/B/B/23/Cad04

Título formal: Livro da receita e despesa a dinheiro da Misericórdia e Albergaria de Viana

Datas: 1857-1858

Nível de descrição: Unidade de instalação
Dimensão e suporte: 1 cad.; papel

Código de referência: PT/ASCMVNT/SCMVNT/B/B/23/Cad05
Título formal: Misericórdia e Albergaria de Viana do Alentejo. Livro da receita e despesa a dinheiro
Datas: 1858-1859
Nível de descrição: Unidade de instalação
Dimensão e suporte: 1 cad.; papel

Código de referência: PT/ASCMVNT/SCMVNT/B/B/23/Cad06
Título formal: Misericórdia e Albergaria de Viana. Livro da receita e despesa a dinheiro
Datas: 1859-1860
Nível de descrição: Unidade de instalação
Dimensão e suporte: 1 cad.; papel

Código de referência: PT/ASCMVNT/SCMVNT/B/B/23/Cad07
Título formal: Livro da receita e despesa a dinheiro da Misericórdia e Albergaria de Viana
Datas: 1860-1861
Nível de descrição: Unidade de instalação
Dimensão e suporte: 1 cad.; papel

Código de referência: PT/ASCMVNT/SCMVNT/B/B/23/Cad08
Título formal: Livro da receita e despesa a dinheiro da Misericórdia e Albergaria de Viana
Datas: 1861-1862
Nível de descrição: Unidade de instalação
Dimensão e suporte: 1 cad.; papel

Código de referência: PT/ASCMVNT/SCMVNT/B/B/23/Cad09
Título formal: Livro da receita e despesa a dinheiro da Misericórdia e Albergaria de Viana do Alentejo
Datas: 1862-1863
Nível de descrição: Unidade de instalação
Dimensão e suporte: 1 liv.; papel

Código de referência: PT/ASCMVNT/SCMVNT/B/B/23/Cad10
Título formal: Livro da receita e despesa a dinheiro da Misericórdia e Albergaria de Viana e Caridade de Aguiar anexa
Datas: 1863-1864
Nível de descrição: Unidade de instalação
Dimensão e suporte: 1 cad.; papel

Código de referência: PT/ASCMVNT/SCMVNT/B/B/23/Cad11
Título formal: Livro da receita e despesa a dinheiro da Misericórdia e Albergaria de Viana e Caridade de Aguiar
Datas: 1864-1865
Nível de descrição: Unidade de instalação

Dimensão e suporte: 1 cad.; papel

Código de referência: PT/ASCMVNT/SCMVNT/B/B/23/Cad12

Título formal: Livro da receita e despesa a dinheiro da Misericórdia e Albergaria de Viana e Caridade de Aguiar

Datas: 1865-1866

Nível de descrição: Unidade de instalação

Dimensão e suporte: 1 cad.; papel

Código de referência: PT/ASCMVNT/SCMVNT/B/B/23/Cad13

Título formal: Livro da receita e despesa a dinheiro da Misericórdia e Albergaria de Viana do Alentejo e Caridade de Aguiar

Datas: 1866-1867

Nível de descrição: Unidade de instalação

Dimensão e suporte: 1 cad.; papel

Código de referência: PT/ASCMVNT/SCMVNT/B/B/23/Cad14

Título formal: Livro da receita e despesa a dinheiro da Misericórdia e Albergaria de Viana do Alentejo e Caridade de Aguiar

Datas: 1867-1868

Nível de descrição: Unidade de instalação

Dimensão e suporte: 1 cad.; papel

Código de referência: PT/ASCMVNT/SCMVNT/B/B/23/Cad15

Título formal: Misericórdia e Albergaria de Viana do Alentejo e Caridade de Aguiar. Livro da receita e despesa a dinheiro

Datas: 1868-1869

Nível de descrição: Unidade de instalação

Dimensão e suporte: 1 cad.; papel

Código de referência: PT/ASCMVNT/SCMVNT/B/B/23/Cad16

Título formal: Misericórdia e Albergaria de Viana do Alentejo e Estabelecimentos Anexos. Livro da receita e despesa a dinheiro

Datas: 1869-1870

Nível de descrição: Unidade de instalação

Dimensão e suporte: 1 cad.; papel

Código de referência: PT/ASCMVNT/SCMVNT/B/B/23/Cad17

Título formal: Livro da receita e despesa a dinheiro da Misericórdia e Albergaria da Senhora da Graça de Viana do Alentejo e Caridade de Aguiar

Datas: 1870-1871

Nível de descrição: Unidade de instalação

Dimensão e suporte: 1 cad.; papel

Código de referência: PT/ASCMVNT/SCMVNT/B/B/23/Cad18

Título formal: Livro da receita e despesa a dinheiro da Misericórdia de Viana do Alentejo

Datas: 1871-1872

Nível de descrição: Unidade de instalação

Dimensão e suporte: 1 cad.; papel

Código de referência: PT/ASCMVNT/SCMVNT/B/B/23/Cad19

Título formal: Livro da receita e despesa a dinheiro da Misericórdia e Albergaria de Viana do Alentejo e Caridade de Aguiar

Datas: 1872-1873

Nível de descrição: Unidade de instalação

Dimensão e suporte: 1 cad.; papel

Código de referência: PT/ASCMVNT/SCMVNT/B/B/23/Cad20

Título formal: Livro da receita e despesa a dinheiro da Misericórdia e Albergaria de Viana do Alentejo e Caridade de Aguiar

Datas: 1873-1874

Nível de descrição: Unidade de instalação

Dimensão e suporte: 1 cad.; papel

Código de referência: PT/ASCMVNT/SCMVNT/B/B/23/Cad21

Título formal: Livro da receita e despesa a dinheiro da Misericórdia e Albergaria de Viana do Alentejo e Caridade de Aguiar

Datas: 1874-1875

Nível de descrição: Unidade de instalação

Dimensão e suporte: 1 cad.; papel

Código de referência: PT/ASCMVNT/SCMVNT/B/B/23/Cad22

Título formal: Santa Casa da Misericórdia de Viana do Alentejo. Contas da receita e despesa em dinheiro

Datas: 1875-1876

Nível de descrição: Unidade de instalação

Dimensão e suporte: 1 cad.; papel

Código de referência: PT/ASCMVNT/SCMVNT/B/B/23/Cad23

Título formal: Santa Casa da Misericórdia de Viana do Alentejo. Contas da receita e despesa em dinheiro

Datas: 1876-1877

Nível de descrição: Unidade de instalação

Dimensão e suporte: 1 cad.; papel

Código de referência: PT/ASCMVNT/SCMVNT/B/B/23/Cad24

Título formal: Santa Casa da Misericórdia de Viana do Alentejo. Contas da receita e despesa em dinheiro

Datas: 1877-1878

Nível de descrição: Unidade de instalação

Dimensão e suporte: 1 cad.; papel

Código de referência: PT/ASCMVNT/SCMVNT/B/B/23/Cad25

Título formal: Santa Casa da Misericórdia de Viana do Alentejo. Contas da receita e despesa em dinheiro

Datas: 1878-1879

Nível de descrição: Unidade de instalação

Dimensão e suporte: 1 cad.; papel

Código de referência: PT/ASCMVNT/SCMVNT/B/B/23/Cad26
Datas: 1880-1882
Nível de descrição: Unidade de instalação
Dimensão e suporte: 1 cad.; papel

SR: 24 – Livros da receita e despesa a dinheiro da Caridade de Aguiar

Código de referência: PT/ASCMVNT/SCMVNT/B/B/24
Título atribuído: Livros da receita e despesa a dinheiro da Caridade de Aguiar
Datas extremas: 1858-1863
Nível de descrição: Série
Dimensão e suporte: 5 cads., papel
Âmbito e conteúdo: Registo da receita e despesa em dinheiro referente à administração dos bens e ao cumprimento dos objectivos de confrarias de Aguiar extintas.

Código de referência: PT/ASCMVNT/SCMVNT/B/B/24/Cad01
Título formal: Caridade de Aguiar. Livro da receita e despesa a dinheiro
Datas: 1858-1859
Nível de descrição: Unidade de instalação
Dimensão e suporte: 1 cad.; papel

Código de referência: PT/ASCMVNT/SCMVNT/B/B/24/Cad02
Título formal: Caridade de Aguiar. Livro da receita e despesa a dinheiro
Datas: 1859-1860
Nível de descrição: Unidade de instalação
Dimensão e suporte: 1 cad.; papel

Código de referência: PT/ASCMVNT/SCMVNT/B/B/24/Cad03
Título formal: Livro da receita e despesa a dinheiro da Caridade de Aguiar
Datas: 1860-1861
Nível de descrição: Unidade de instalação
Dimensão e suporte: 1 cad.; papel

Código de referência: PT/ASCMVNT/SCMVNT/B/B/24/Cad04
Título formal: Livro da receita e despesa a dinheiro da Caridade de Aguiar
Datas: 1861-1862
Nível de descrição: Unidade de instalação
Dimensão e suporte: 1 cad.; papel

Código de referência: PT/ASCMVNT/SCMVNT/B/B/24/Cad05
Título formal: Livro da receita e despesa a dinheiro da Caridade de Aguiar
Datas: 1862-1863
Nível de descrição: Unidade de instalação
Dimensão e suporte: 1 cad.; papel
Âmbito e conteúdo: Não tem informação.

SR: 25 – Livros de receita e despesa a géneros da Misericórdia e da Albergaria

Código de referência: PT/ASCMVNT/SCMVNT/B/B/25

Título atribuído: Livros de receita e despesa a géneros da Misericórdia e da Albergaria

Datas extremas: 1854-1885

Nível de descrição: Série

Dimensão e suporte: 25 cads. ; papel

Âmbito e conteúdo: Registo da receita e da despesa em géneros da Misericórdia e da Albergaria de Nossa Senhora da Graça que foi integrada na Misericórdia no século XVI. Em alguns cadernos aparece a referência “Caridade de Aguiar” porque no século XIX três confrarias de Aguiar foram integradas na Misericórdia de Viana, passando, genericamente, a administração dos seus bens e o cumprimento dos seus objectivos a ser designados desta forma.

Código de referência: PT/ASCMVNT/SCMVNT/B/B/25/Cad01

Título formal: Livro da receita e despesa a géneros da Misericórdia de Viana do Alentejo

Datas: 1854-1855

Nível de descrição: Unidade de instalação

Dimensão e suporte: 1 cad.; papel

Código de referência: PT/ASCMVNT/SCMVNT/B/B/25/Cad02

Título formal: Livro da receita e despesa a géneros da Misericórdia e Albergaria de Viana

Datas: 1855-1856

Nível de descrição: Unidade de instalação

Dimensão e suporte: 1 cad.; papel

Código de referência: PT/ASCMVNT/SCMVNT/B/B/25/Cad03

Título formal: Misericórdia e Albergaria de Viana do Alentejo. Livro da receita e despesa a géneros

Datas: 1856-1857

Nível de descrição: Unidade de instalação

Dimensão e suporte: 1 cad.; papel

Código de referência: PT/ASCMVNT/SCMVNT/B/B/25/Cad04

Título formal: Livro da receita e despesa a géneros da Misericórdia e Albergaria de Viana

Datas: 1857-1858

Nível de descrição: Unidade de instalação

Dimensão e suporte: 1 cad.; papel

Código de referência: PT/ASCMVNT/SCMVNT/B/B/25/Cad05

Título formal: Misericórdia e Albergaria de Viana. Livro da receita e despesa a géneros

Datas: 1858-1859

Nível de descrição: Unidade de instalação

Dimensão e suporte: 1 cad.; papel

Código de referência: PT/ASCMVNT/SCMVNT/B/B/25/Cad06

Título formal: Misericórdia e Albergaria de Viana. Livro da receita e despesa a géneros

Datas: 1859-1860
Nível de descrição: Unidade de instalação
Dimensão e suporte: 1 cad.; papel

Código de referência: PT/ASCMVNT/SCMVNT/B/B/25/Cad07
Título formal: Livro da receita e despesa a géneros da Misericórdia e Albergaria de Viana
Datas: 1860-1861
Nível de descrição: Unidade de instalação
Dimensão e suporte: 1 cad.; papel

Código de referência: PT/ASCMVNT/SCMVNT/B/B/25/Cad08
Título formal: Livro da receita e despesa a géneros da Misericórdia e Albergaria de Viana
Datas: 1861-1862
Nível de descrição: Unidade de instalação
Dimensão e suporte: 1 cad.; papel

Código de referência: PT/ASCMVNT/SCMVNT/B/B/25/Cad09
Título formal: Livro da receita e despesa a géneros da Misericórdia e Albergaria de Viana
Datas: 1862-1863
Nível de descrição: Unidade de instalação
Dimensão e suporte: 1 cad.; papel

Código de referência: PT/ASCMVNT/SCMVNT/B/B/25/Cad10
Título formal: Livro da receita e despesa a géneros da Misericórdia e Albergaria de Viana do Alentejo e Caridade de Aguiar anexa
Datas: 1863-1864
Nível de descrição: Unidade de instalação
Dimensão e suporte: 1 cad.; papel

Código de referência: PT/ASCMVNT/SCMVNT/B/B/25/Cad11
Título formal: Livro da receita e despesa a géneros da Misericórdia e Albergaria de Viana do Alentejo e Caridade de Aguiar
Datas: 1864-1865
Nível de descrição: Unidade de instalação
Dimensão e suporte: 1 cad.; papel

Código de referência: PT/ASCMVNT/SCMVNT/B/B/25/Cad12
Título formal: Livro da receita e despesa a géneros da Misericórdia e Albergaria de Viana do Alentejo e Caridade de Aguiar
Datas: 1865-1866
Nível de descrição: Unidade de instalação
Dimensão e suporte: 1 cad.; papel

Código de referência: PT/ASCMVNT/SCMVNT/B/B/25/Cad13
Título formal: Livro da receita e despesa a géneros da Misericórdia e Albergaria de Viana do Alentejo e Caridade de Aguiar
Datas: 1866-1867

Nível de descrição: Unidade de instalação
Dimensão e suporte: 1 cad.; papel

Código de referência: PT/ASCMVNT/SCMVNT/B/B/25/Cad14
Título formal: Livro da receita e despesa a géneros da Misericórdia e Albergaria de Viana do Alentejo e Caridade de Aguiar
Datas: 1867-1868
Nível de descrição: Unidade de instalação
Dimensão e suporte: 1 cad.; papel

Código de referência: PT/ASCMVNT/SCMVNT/B/B/25/Cad15
Título formal: Misericórdia e Albergaria de Viana do Alentejo e Caridade de Aguiar. Livro da receita e despesa a géneros
Datas: 1868-1869
Nível de descrição: Unidade de instalação
Dimensão e suporte: 1 cad.; papel

Código de referência: PT/ASCMVNT/SCMVNT/B/B/25/Cad16
Título formal: Misericórdia de Viana do Alentejo e Estabelecimentos anexos. Livro da receita e despesa a géneros
Datas: 1869-1870
Nível de descrição: Unidade de instalação
Dimensão e suporte: 1 cad.; papel

Código de referência: PT/ASCMVNT/SCMVNT/B/B/25/Cad17
Título formal: Livro da receita e despesa a géneros da Misericórdia e Albergaria de Viana do Alentejo e Caridade de Aguiar
Datas: 1870-1871
Nível de descrição: Unidade de instalação
Dimensão e suporte: 1 cad.; papel

Código de referência: PT/ASCMVNT/SCMVNT/B/B/25/Cad18
Título formal: Livro da receita e despesa a géneros da Misericórdia de Viana do Alentejo
Datas: 1871-1872
Nível de descrição: Unidade de instalação
Dimensão e suporte: 1 cad.; papel

Código de referência: PT/ASCMVNT/SCMVNT/B/B/25/Cad19
Título formal: Livro da receita e despesa a géneros da Misericórdia e Albergaria de Viana do Alentejo e Caridade de Aguiar
Datas: 1872-1873
Nível de descrição: Unidade de instalação
Dimensão e suporte: 1 cad.; papel

Código de referência: PT/ASCMVNT/SCMVNT/B/B/25/Cad20
Título formal: Livro da receita e despesa a géneros da Misericórdia e Albergaria de Viana do Alentejo e Caridade de Aguiar
Datas: 1873-1874
Nível de descrição: Unidade de instalação

Dimensão e suporte: 1 cad.; papel

Código de referência: PT/ASCMVNT/SCMVNT/B/B/25/Cad21

Título formal: Livro da receita e despesa a géneros da Misericórdia e Albergaria de Viana do Alentejo e Caridade de Aguiar

Datas: 1874-1875

Nível de descrição: Unidade de instalação

Dimensão e suporte: 1 cad.; papel

Código de referência: PT/ASCMVNT/SCMVNT/B/B/25/Cad22

Título formal: Santa Casa da Misericórdia de Viana do Alentejo. Contas da receita e despesa em géneros

Datas: 1875-1876

Nível de descrição: Unidade de instalação

Dimensão e suporte: 1 cad.; papel

Código de referência: PT/ASCMVNT/SCMVNT/B/B/25/Cad23

Título formal: Santa Casa da Misericórdia de Viana do Alentejo. Contas da receita e despesa em géneros

Datas: 1876-1877

Nível de descrição: Unidade de instalação

Dimensão e suporte: 1 cad.; papel

Código de referência: PT/ASCMVNT/SCMVNT/B/B/25/Cad24

Título formal: Santa Casa da Misericórdia de Viana do Alentejo. Contas da receita e despesa em géneros

Datas: 1878-1879

Nível de descrição: Unidade de instalação

Dimensão e suporte: 1 cad.; papel

Código de referência: PT/ASCMVNT/SCMVNT/B/B/25/Liv25

Título formal: Diário da receita e despesa em géneros

Datas: 1879-1885

Nível de descrição: Unidade de instalação

Dimensão e suporte: 1 cad.; papel

SR: 26 – Livros da receita e despesa a géneros da Caridade de Aguiar

Código de referência: PT/ASCMVNT/SCMVNT/B/B/26

Título atribuído: Livros da receita e despesa a géneros da Caridade de Aguiar

Datas extremas: 1858-1862

Nível de descrição: Série

Dimensão e suporte: 4 cads.; papel

Âmbito e conteúdo: Registo da receita e despesa em géneros referente à administração dos bens e ao cumprimento dos objectivos de confrarias de Aguiar extintas.

Código de referência: PT/ASCMVNT/SCMVNT/B/B/26/Cad01

Título formal: Caridade de Aguiar. Livro da receita e despesa a géneros

Datas: 1858-1859

Nível de descrição: Unidade de instalação

Dimensão e suporte: 1 cad.; papel

Código de referência: PT/ASCMVNT/SCMVNT/B/B/26/Cad02

Título formal: Caridade de Aguiar. Livro da receita e despesa a géneros

Datas: 1859-1860

Nível de descrição: Unidade de instalação

Dimensão e suporte: 1 cad.; papel

Código de referência: PT/ASCMVNT/SCMVNT/B/B/26/Cad03

Título formal: Livro da receita e despesa a géneros da Caridade de Aguiar

Datas: 1860-1861

Nível de descrição: Unidade de instalação

Dimensão e suporte: 1 cad.; papel

Código de referência: PT/ASCMVNT/SCMVNT/B/B/26/Cad04

Título formal: Livro da receita e despesa a géneros da Caridade de Aguiar

Datas: 1861-1862

Nível de descrição: Unidade de instalação

Dimensão e suporte: 1 cad.; papel

SR: 27 – Conta da receita e despesa da Albergaria de Nossa Senhora da Graça de Viana do Alentejo

Código de referência: PT/ASCMVNT/SCMVNT/B/B/27

Título atribuído: Conta da receita e despesa da Albergaria de Nossa Senhora da Graça de Viana do Alentejo

Datas extremas: 1852-1853

Nível de descrição: Série

Dimensão e suporte: 1 cad.; papel

Âmbito e conteúdo: Registo da receita e despesa da Albergaria de Nossa Senhora da Graça de Viana do Alentejo.

Código de referência: PT/ASCMVNT/SCMVNT/B/B/27/Cad01

Título formal: Conta da receita e despesa da Albergaria de Nossa Senhora da Graça de Viana do Alentejo

Datas: 1852-1853

Nível de descrição: Unidade de instalação

Dimensão e suporte: 1 cad.; papel

SR: 28 – Receita e despesa geral da botica da Misericórdia de Viana do Alentejo

Código de referência: PT/ASCMVNT/SCMVNT/B/B/28

Título atribuído: Receita e despesa geral da botica da Misericórdia de Viana do Alentejo

Datas extremas: 1863-1877

Nível de descrição: Série

Dimensão e suporte: 1 liv.; papel

Âmbito e conteúdo: Registo de receitas e de despesas da **Farmácia**.

Código de referência: PT/ASCMVNT/SCMVNT/B/B/28/Liv01

Título formal: Receita e despesa geral da botica da Misericórdia de Viana do Alentejo

Datas: 1863-1877

Nível de descrição: Unidade de instalação

Dimensão e suporte: 1 liv.; papel

SR: 29 – Movimento de pobres socorridos pela Farmácia

Código de referência: PT/ASCMVNT/SCMVNT/B/B/29

Título atribuído: Movimento de pobres socorridos pela Farmácia

Datas extremas: 1909-1931

Nível de descrição: Série

Dimensão e suporte: 1 liv.; papel

Âmbito e conteúdo: Registo contabilístico da Farmácia relativo aos pobres auxiliados com medicamentos.

Código de referência: PT/ASCMVNT/SCMVNT/B/B/29/Liv01

Título formal: Movimento de Pobres Socorridos pela Farmácia

Datas: 1909-1931

Nível de descrição: Unidade de instalação

Dimensão e suporte: 1 liv.; papel

Âmbito e conteúdo: Para os intervalos entre 1909 e 1913 e entre 1924 e 1931. Gestão contabilística mensal do receituário gratuito e do receituário pago.

SR: 30 - Festas em benefício do Hospital

Código de referência: PT/ASCMVNT/SCMVNT/B/B/30

Título atribuído: Festas em benefício do Hospital

Data: 1943

Nível de descrição: Série

Dimensão e suporte: 2 mç.; papel

Âmbito e conteúdo: Registos relacionados com receitas e com despesas no âmbito das festas em benefício do Hospital.

Código de referência: PT/ASCMVNT/SCMVNT/B/B/30/Mç01

Título formal: Festas de verão em benefício do Hospital

Data: 1943

Nível de descrição: Unidade de instalação

Dimensão e suporte: 1 mç.; papel

Âmbito e conteúdo: Donativos em géneros, mapa da receita e despesa, balancete da receita e despesa e facturas das despesas efectuadas.

Código de referência: PT/ASCMVNT/SCMVNT/B/B/30/Mç02

Datas: [Século XX]

Nível de descrição: Unidade de instalação

Dimensão e suporte: 1 mç.; papel

Âmbito e conteúdo: Registo de receita e de despesa com as festas em benefício do Hospital

SR: 31 – Notas da receita e despesa efetuada

Código de referência: PT/ASCMVNT/SCMVNT/B/B/31

Título atribuído: Notas da receita e despesa efetuada

Datas extremas: 1928-1968

Nível de descrição: Série

Dimensão e suporte: 8 mçs.; papel

Âmbito e conteúdo: Registo de receitas e despesas com número de conhecimento e de mandado respectivos e valores correspondentes.

Código de referência: PT/ASCMVNT/SCMVNT/B/B/31/Mç01

Datas: 1928-1933

Nível de descrição: Unidade de instalação

Dimensão e suporte: 1 mç.; papel

Código de referência: PT/ASCMVNT/SCMVNT/B/B/31/Mç02

Datas: 1934-1939

Nível de descrição: Unidade de instalação

Dimensão e suporte: 1 mç.; papel

Código de referência: PT/ASCMVNT/SCMVNT/B/B/31/Mç03

Datas: 1940-1944

Nível de descrição: Unidade de instalação

Dimensão e suporte: 1 mç.; papel

Código de referência: PT/ASCMVNT/SCMVNT/B/B/31/Mç04

Datas: 1945-1948

Nível de descrição: Unidade de instalação

Dimensão e suporte: 1 mç.; papel

Código de referência: PT/ASCMVNT/SCMVNT/B/B/31/Mç05

Datas: 1949-1952

Nível de descrição: Unidade de instalação

Dimensão e suporte: 1 mç.; papel

Código de referência: PT/ASCMVNT/SCMVNT/B/B/31/Mç06

Datas: 1953-1957

Nível de descrição: Unidade de instalação

Dimensão e suporte: 1 mç.; papel

Código de referência: PT/ASCMVNT/SCMVNT/B/B/31/Mç07

Datas: 1958-1962

Nível de descrição: Unidade de instalação

Dimensão e suporte: 1 mç.; papel

Código de referência: PT/ASCMVNT/SCMVNT/B/B/31/Mç08

Título formal: Nota da receita e despesa efetuada

Datas: 1963-1968

Nível de descrição: Unidade de instalação

Dimensão e suporte: 1 mç.; papel

SR: 32– Conta corrente com fornecedores e outros

Código de referência: PT/ASCMVNT/SCMVNT/B/B/32

Título atribuído: Conta corrente com fornecedores e outros

Datas extremas: 1917-1944

Nível de descrição: Série

Dimensão e suporte: 1 mç.; papel

Âmbito e conteúdo: Conta corrente com J. F. Alves de Azevedo e Companhia e com o Fomento Eborense e outras não identificadas.

Código de referência: PT/ASCMVNT/SCMVNT/B/B/32/Mç01

Datas: 1917-1918; 1934; 1944; [século XX]

Nível de descrição: Unidade de instalação

Dimensão e suporte: 1 mç.; papel

SR: 33 – Livros de conta corrente da receita e despesa

Código de referência: PT/ASCMVNT/SCMVNT/B/B/33

Título atribuído: Livros de conta corrente da receita e despesa

Datas extremas: 1921-1944

Nível de descrição: Série

Dimensão e suporte: 4 livs.; papel

Âmbito e conteúdo: Livros de registo de receitas e de despesas, mas sem título ou termo de abertura, o que dificultou a sua identificação. A partir da indicação C/C no número 04 considerou-se ser este um livro da conta corrente e, por comparação, os números 01, 02 e 03 como pertencentes à mesma série.

Código de referência: PT/ASCMVNT/SCMVNT/B/B/33/Liv01

Datas: 1921-1933

Nível de descrição: Unidade de instalação

Dimensão e suporte: 1 liv.; papel

Código de referência: PT/ASCMVNT/SCMVNT/B/B/33/Liv02

Datas: 1927-1931

Nível de descrição: Unidade de instalação

Dimensão e suporte: 1 liv.; papel

Código de referência: PT/ASCMVNT/SCMVNT/B/B/33/Liv03

Datas: 1931-1936

Nível de descrição: Unidade de instalação

Dimensão e suporte: 1 liv.; papel

Código de referência: PT/ASCMVNT/SCMVNT/B/B/33/Liv04

Datas: 1935-1944

Nível de descrição: Unidade de instalação

Dimensão e suporte: 1 liv.; papel

SR: 34 – Contas correntes orçamentais

Código de referência: PT/ASCMVNT/SCMVNT/B/B/34

Título atribuído: Contas correntes orçamentais

Datas extremas: 1906-1975

Nível de descrição: Série

Dimensão e suporte: 5 livs. e 1 mç.

Âmbito e conteúdo: Contas de receita e despesa em relação aos orçamentos: ordinário e suplementar.

Código de referência: PT/ASCMVNT/SCMVNT/B/B/34/Liv01

Título formal: Receita e despesa

Datas: 1906-1929

Nível de descrição: Unidade de instalação

Dimensão e suporte: 1 liv.; papel

Código de referência: PT/ASCMVNT/SCMVNT/B/B/34/Liv02

Datas: 1929-1959

Nível de descrição: Unidade de instalação

Dimensão e suporte: 1 liv.; papel

Código de referência: PT/ASCMVNT/SCMVNT/B/B/34/Mç03

Datas: 1960-1963

Nível de descrição: Unidade de instalação

Dimensão e suporte: 1 mç.; papel

Âmbito e conteúdo: Conta corrente com as verbas orçamentais: contas de receita e despesa em relação aos orçamentos.

Código de referência: PT/ASCMVNT/SCMVNT/B/B/34/Liv04

Título formal: Livro de contas correntes orçamentais

Datas: 1964-1968

Nível de descrição: Unidade de instalação

Dimensão e suporte: 1 liv.; papel

Código de referência: PT/ASCMVNT/SCMVNT/B/B/34/Liv05

Título formal: Livro de contas correntes orçamentais

Datas: 1968-1972

Nível de descrição: Unidade de instalação

Dimensão e suporte: 1 liv.; papel

Código de referência: PT/ASCMVNT/SCMVNT/B/B/34/Liv06

Título formal: Livro de contas correntes orçamentais

Datas: 1972-1975

Nível de descrição: Unidade de instalação

Dimensão e suporte: 1 liv.; papel

SR: 35 – Mapas de receitas e de despesas

Código de referência: PT/ASCMVNT/SCMVNT/B/B/35

Datas extremas: 1920-1932

Nível de descrição: Série

Dimensão e suporte: 2 mçs.; papel

Âmbito e conteúdo: Mapas de receitas e despesas anuais e mensais.

Código de referência: PT/ASCMVNT/SCMVNT/B/B/35/Mç01
Datas: 1920-1925; 1962; 1968
Nível de descrição: Unidade de instalação
Dimensão e suporte: 1 mç.; papel
Âmbito e conteúdo: Mapas comparativos entre a despesa orçada e a paga anualmente.

Código de referência: PT/ASCMVNT/SCMVNT/B/B/35/Mç02
Datas: 1927-1932; [Século XX]
Nível de descrição: Unidade de instalação
Dimensão e suporte: 5 docs.; papel
Âmbito e conteúdo: Mapas de receita e despesa mensal.

SR: 36 – Receita e despesa

Código de referência: PT/ASCMVNT/SCMVNT/B/B/36
Título atribuído: Receita e despesa
Datas extremas: 1961-1965
Nível de descrição: Série
Dimensão e suporte: 1 mç; papel
Âmbito e conteúdo: Folhas com receita e despesa. Algumas aparentam ter sido cortadas de um livro.

Código de referência: PT/ASCMVNT/SCMVNT/B/B/36/Mç01
Datas: 1961-1962; 1964-1965
Nível de descrição: Unidade de instalação
Dimensão e suporte: 1 mç.; papel

SR: 37 – Documentos diversos com registos de receita e despesa

Código de referência: PT/ASCMVNT/SCMVNT/B/B/37
Título atribuído: Documentos diversos com registos de receita e despesa
Data: 1961
Nível de descrição: Série
Dimensão e suporte: 1 mç.; papel
Âmbito e conteúdo: Documentos diversos com registos de receita e despesa que inclui as que foram feitas com uma tourada realizada na feira de Aires (século XX) para benefício do **Hospital**.

Código de referência: PT/ASCMVNT/SCMVNT/B/B/37/Mç01
Datas: 1961; [Século XX]
Nível de descrição: Unidade de instalação
Dimensão e suporte: 1 mç.; papel

SR: 38 – Livros de registo de capitais mutuados

Código de referência: PT/ASCMVNT/SCMVNT/B/B/38
Título atribuído: Livros de registo de capitais mutuados
Datas: 1898-1938
Nível de descrição: Série

Dimensão e suporte: 4 livs.; papel

Âmbito e conteúdo: Registo do dinheiro emprestado pela Misericórdia.

Código de referência: PT/ASCMVNT/SCMVNT/B/B/38/Liv01

Título formal: Livro de capitais

Data de produção: 1898

Nível de descrição: Unidade de instalação

Dimensão e suporte: 1 liv.; papel

Âmbito e conteúdo: Livro de registo de capitais mutuados com informação entre 1848 e 1931.

Código de referência: PT/ASCMVNT/SCMVNT/B/B/38/Liv02

Título formal: Movimento de Capitais

Datas: 1898-1920

Nível de descrição: Unidade de instalação

Dimensão e suporte: 1 liv.; papel

Âmbito e conteúdo: Movimento de capitais mutuados e distratados.

Código de referência: PT/ASCMVNT/SCMVNT/B/B/38/Liv03

Título formal: Registo dos bens legados e do fundo permanente

Datas: 1915-1920

Nível de descrição: Unidade de instalação

Dimensão e suporte: 1 liv.; papel

Âmbito e conteúdo: Termo de abertura: Registo dos bens legados por D. Inês Maria Bule e dos capitais mutuados e títulos adquiridos com o produto dos mesmos bens quando desamortizados. Partes do livro: Registo dos bens legados por D. Inês Maria Bule; Títulos de dívida interna fundada = 3% (1915); Movimento do fundo permanente (1915-1917); Receita e despesa (1917-1920).

Código de referência: PT/ASCMVNT/SCMVNT/B/B/38/Liv04

Título formal: Capitais Mutuados

Datas: 1915-1938

Nível de descrição: Unidade de instalação

Dimensão e suporte: 1 liv.; papel

Âmbito e conteúdo: Capitais mutuados a 6%, a 7% e a 8% pela Misericórdia e pelo Asilo Jesus Maria José.

SR: 39 – Registo de dívidas activas

Código de referência: PT/ASCMVNT/SCMVNT/B/B/39

Título atribuído: Registo de dívidas activas

Datas extremas: 1946-1964

Nível de descrição: Série

Dimensão e suporte: 1 mç. e 1 liv.

Âmbito e conteúdo: Registo dos devedores à Misericórdia e de respectivas quantias.

Código de referência: PT/ASCMVNT/SCMVNT/B/B/39/Mç01

Datas: 1946-1947

Nível de descrição: Unidade de instalação

Dimensão e suporte: 2 docs.; papel

Âmbito e conteúdo: Relações das dívidas activas: nomes dos devedores e respectivas quantias em dívida.

Código de referência: PT/ASCMVNT/SCMVNT/B/B/39/Liv02

Título formal: Livro de registo de dívidas activas

Data: 1964

Nível de descrição: Unidade de instalação

Dimensão e suporte: 1 liv.; papel

Âmbito e conteúdo: Não tem informação.

SR: 40 – Registo de dívidas passivas

Código de referência: PT/ASCMVNT/SCMVNT/B/B/40

Título atribuído: Registo de dívidas passivas

Data: 1964

Nível de descrição: Série

Dimensão e suporte: 1 liv.; papel

Âmbito e conteúdo: Não tem informação.

Código de referência: PT/ASCMVNT/SCMVNT/B/B/40/Liv01

Título formal: Livro de registo de dívidas passivas

Data: 1964

Nível de descrição: Unidade de instalação

Dimensão e suporte: 1 liv.; papel

Âmbito e conteúdo: Não tem informação.

SR: 41 – Relações de cobrança

Código de referência: PT/ASCMVNT/SCMVNT/B/B/41

Título atribuído: Relações de cobrança

Datas extremas: 1895-1964

Nível de descrição: Série

Dimensão e suporte: 3 mçs.; papel

Âmbito e conteúdo: Relações dos documentos de cobrança de dívidas, de juros de capitais mutuados, de foros e de rendas. Estes documentos são chamados de relações de cobrança e também de relações de documentos de cobrança.

Código de referência: PT/ASCMVNT/SCMVNT/B/B/41/Mç01

Datas: 1895-1897

Nível de descrição: Unidade de instalação

Dimensão e suporte: 3 docs.; papel

Âmbito e conteúdo: Relações dos documentos de cobrança de dívidas activas. Inclui uma relação dos conhecimentos de cobrança de rendas de prédios rústicos.

Código de referência: PT/ASCMVNT/SCMVNT/B/B/41/Mç02

Datas: 1897; 1905; 1910; 1914

Nível de descrição: Unidade de instalação

Dimensão e suporte: 5 docs.; papel

Âmbito e conteúdo: Relações de conhecimentos de cobrança, títulos, escrituras de mútuo, documentos e outros valores entregues pelo tesoureiro cessante ao novo tesoureiro.

Código de referência: PT/ASCMVNT/SCMVNT/B/B/41/Mç03

Datas: 1925-1930; 1934-1941; 1944; 1946; 1949-1954; 1956; 1958-1960; 1962; 1964

Nível de descrição: Unidade de instalação

Dimensão e suporte: 1 mç.; papel

Âmbito e conteúdo: Relações de cobrança de juros de capitais mutuados, de foros e de rendas.

SR: 42 – Dívidas de Hospitalização

Código de referência: PT/ASCMVNT/SCMVNT/B/B/42

Título atribuído: Dívidas de Hospitalização

Datas extremas: 1970-1972

Nível de descrição: Série

Dimensão e suporte: 1 mç; papel

Âmbito e conteúdo: Registo de valores em dívidas pela Hospitalização de doentes e pelos respectivos medicamentos prescritos.

Código de referência: PT/ASCMVNT/SCMVNT/B/B/42/Mç01

Datas: 1970-1972

Nível de descrição: Unidade de instalação

Dimensão e suporte: 1 caderneta; papel

SR: 43 – Processos de contas da Farmácia

Código de referência: PT/ASCMVNT/SCMVNT/B/B/43

Título atribuído: Processos de contas da Farmácia

Datas extremas: 1934-1940

Nível de descrição: Série

Dimensão e suporte: 1 doc.; papel

Âmbito e conteúdo: Processo relativo a receitas e despesas da Farmácia e a dívidas existentes.

Código de referência: PT/ASCMVNT/SCMVNT/B/B/43/Doc01

Datas: 1934-1940; [Século XX]

Nível de descrição: Documento composto

Dimensão e suporte: 1 doc.; papel

Âmbito e conteúdo: Processo relativo a receitas e despesas da Farmácia e a dívidas existentes. Inclui listas de produtos farmacêuticos e mapas de movimento da Farmácia. Supõe-se que a acumulação destes documentos numa pasta decorre do processo de passagem da mesma para uma situação de arrendamento a partir de 1938.

SR: 44 – Relações de títulos de dívida pública

Código de referência: PT/ASCMVNT/SCMVNT/B/B/44

Título atribuído: Relações de títulos de dívida pública

Datas extremas: 1853-1898

Nível de descrição: Série

Dimensão e suporte: 1 mç. e 1 liv.

Âmbito e conteúdo: Relações de títulos de dívida pública averbados à Misericórdia.

Código de referência: PT/ASCMVNT/SCMVNT/B/B/44/Mç01

Título formal: Relações de títulos de dívida pública averbados à Santa Casa da Misericórdia de Viana do Alentejo

Datas: 1853-1882; [Século XX]

Nível de descrição: Unidade de instalação

Dimensão e suporte: 1 mç.; papel

Âmbito e conteúdo: Registo de títulos de dívida pública averbados à Misericórdia.

Código de referência: PT/ASCMVNT/SCMVNT/B/B/44/Liv02

Título formal: Assento dos números das inscrições

Data de produção: 1898

Nível de descrição: Unidade de instalação

Dimensão e suporte: 1 liv.; papel

Âmbito e conteúdo: Registo dos números das inscrições da Santa Casa da Misericórdia. Com informação para o período entre 1853 e 1921.

SR: 45 – Cadernetas bancárias

Código de referência: PT/ASCMVNT/SCMVNT/B/B/45

Título atribuído: Cadernetas bancárias

Datas extremas: 1950-1984

Nível de descrição: Série

Dimensão e suporte: 2 mçs.; papel

Âmbito e conteúdo: Cadernetas bancárias (da Caixa Geral de Depósitos) da Misericórdia e do **Asilo Jesus Maria José**.

Código de referência: PT/ASCMVNT/SCMVNT/B/B/45/Mç01

Datas: 1950-1964

Nível de descrição: Unidade de Instalação

Dimensão e suporte: 2 docs.; papel

Âmbito e conteúdo: Cadernetas bancárias (da Caixa Geral de Depósitos) do **Asilo Jesus Maria José**.

Código de referência: PT/ASCMVNT/SCMVNT/B/B/45/Mç02

Datas: 1958-1984

Nível de descrição: Unidade de Instalação

Dimensão e suporte: 2 docs.; papel

Âmbito e conteúdo: Cadernetas bancárias (da Caixa Geral de Depósitos, Crédito e Previdência) da Misericórdia.

SR: 46 – Documentos diversos

Código de referência: PT/ASCMVNT/SCMVNT/B/B/46

Título atribuído: Documentos diversos

Datas extremas: 1853-1976

Nível de descrição: Série

Dimensão e suporte: 1 mç.; papel

Âmbito e conteúdo: Documentos diversos, da esfera da Tesouraria, que não se integram nas séries documentais anteriores.

Código de referência: PT/ASCMVNT/SCMVNT/B/B/46/Mç01

Datas extremas: 1853-1976; [Século XX]

Nível de descrição: Unidade de Instalação

Dimensão e suporte: 1 mç; papel

SSC: C/Hospital de Nossa Senhora da Graça

Código de referência: PT/ASCMVNT/SCMVNT/B/C

Título formal: Hospital de Nossa Senhora da Graça

Título paralelo: Albergaria de Nossa Senhora da Graça

Datas extremas: 1862-2009

Nível de descrição: Subsecção

Dimensão e suporte: 40 mçs., 21 + ? livs., 1 cad. e 3 docs.; papel

Âmbito e conteúdo: Toda a documentação referente às condições do hospital, aos doentes, a medicamentos, a óbitos e a estatística hospitalar. Inclui ainda uma subsubsecção para a documentação da Igreja de Nossa Senhora da Graça.

SR: 01 – Questionários

Código de referência: PT/ASCMVNT/SCMVNT/B/C/01

Título atribuído: Questionários

Datas extremas: 1972-1973

Nível de descrição: Série

Dimensão e suporte: 1 doc.; papel

Âmbito e conteúdo: Questionário sobre o Hospital.

Código de referência: PT/ASCMVNT/SCMVNT/B/C/01/Doc01

Título formal: Questionário base para a elaboração do plano de acção determinado por despacho de 20 de Setembro de 1972 de Sua Excelência a Subsecretária de Estado da Saúde e Assistência

Datas: 1972-1973

Nível de descrição: Documento composto

Dimensão e suporte: 1 doc.; papel

Âmbito e conteúdo: Formulário e respectivas respostas relativas às condições do Hospital no que se refere a instalações, equipamentos, recursos humanos, serviços prestados e outros elementos.

SR: 02 – Requisições de medicamentos

Código de referência: PT/ASCMVNT/SCMVNT/B/C/02

Título atribuído: Requisições de medicamentos

Datas extremas: 1900-1933

Nível de descrição: Série

Dimensão e suporte: 1 mç.; papel

Âmbito e conteúdo: Requisições de medicamentos fornecidos pela **Farmácia** para socorros no domicílio e para o Hospital.

Código de referência: PT/ASCMVNT/SCMVNT/B/C/02/Mç01

Datas: 1900; 1923-1924; 1933

Nível de descrição: Unidade de instalação

Dimensão e suporte: 1 mç.; papel

SR: 03 – Guias de remessa

Código de referência: PT/ASCMVNT/SCMVNT/B/C/03

Título atribuído: Guias de remessa

Datas extremas: 1968-1969

Nível de descrição: Série

Dimensão e suporte: 1 mç.; papel

Âmbito e conteúdo: Guias de remessa de medicamentos da **Farmácia** para a Misericórdia.

Código de referência: PT/ASCMVNT/SCMVNT/B/C/03/Mç01

Datas: 1968-1969

Nível de descrição: Unidade de instalação

Dimensão e suporte: 1 mç.; papel

SR: 04 – Necessidades da Albergaria

Código de referência:

Título formal: Necessidades da Albergaria

Data: [Século XIX]

Nível de descrição: Série

Dimensão e suporte: 1 doc.; papel

Âmbito e conteúdo: Lista de necessidades do Hospital.

Código de referência: PT/ASCMVNT/SCMVNT/B/C/04/Doc01

Título formal: Necessidades da Albergaria

Data: [Século XIX]

Nível de descrição: Documento simples

Dimensão e suporte: 1 doc.; papel

Âmbito e conteúdo: Lista de necessidades do Hospital em termos de equipamentos.

SR: 05 – Honorários de serviços clínicos

Código de referência: PT/ASCMVNT/SCMVNT/B/C/05

Título atribuído: Honorários de serviços clínicos

Data: [Século XX]

Nível de descrição: Série

Dimensão e suporte: 1 doc.; papel

Âmbito e conteúdo: Tabela de honorários de serviços clínicos.

Código de referência: PT/ASCMVNT/SCMVNT/B/C/05/Doc01

Título formal: Tabela de honorários

Data: [Século XX]

Nível de descrição: Documento simples

Dimensão e suporte: 1 doc.; papel

Âmbito e conteúdo: Tabela de honorários de serviços clínicos prestados no Hospital. Há 3 exemplares iguais.

SR: 06 – Petições de Hospitalização

Código de referência: PT/ASCMVNT/SCMVNT/B/C/06

Título atribuído: Petições de Hospitalização

Datas extremas: 1923-1972

Nível de descrição: Série

Dimensão e suporte: 31 mçs; papel

Âmbito e conteúdo: Petições para Hospitalização de doentes pobres no Hospital da Misericórdia.

Sistema de organização: Ordenadas pelo número original de documento.

Código de referência: PT/ASCMVNT/SCMVNT/B/C/06/Mç01

Datas: 1923; 1925

Nível de descrição: Unidade de instalação

Dimensão e suporte: 2 docs.; papel

Código de referência: PT/ASCMVNT/SCMVNT/B/C/06/Mç02

Data: 1934

Nível de descrição: Unidade de instalação

Dimensão e suporte: 1 mç.; papel

Código de referência: PT/ASCMVNT/SCMVNT/B/C/06/Mç03

Data: 1935

Nível de descrição: Unidade de instalação

Dimensão e suporte: 1 mç.; papel

Código de referência: PT/ASCMVNT/SCMVNT/B/C/06/Mç04

Data: 1936

Nível de descrição: Unidade de instalação

Dimensão e suporte: 1 mç.; papel

Código de referência: PT/ASCMVNT/SCMVNT/B/C/06/Mç05

Data: 1937

Nível de descrição: Unidade de instalação

Dimensão e suporte: 1 mç.; papel

Código de referência: PT/ASCMVNT/SCMVNT/B/C/06/Mç06

Data: 1938

Nível de descrição: Unidade de instalação

Dimensão e suporte: 1 mç.; papel

Código de referência: PT/ASCMVNT/SCMVNT/B/C/06/Mç07

Data: 1939

Nível de descrição: Unidade de instalação

Dimensão e suporte: 1 mç.; papel

Código de referência: PT/ASCMVNT/SCMVNT/B/C/06/Mç08

Data: 1940

Nível de descrição: Unidade de instalação

Dimensão e suporte: 1 mç.; papel

Código de referência: PT/ASCMVNT/SCMVNT/B/C/06/Mç09

Data: 1941

Nível de descrição: Unidade de instalação

Dimensão e suporte: 1 mç.; papel

Código de referência: PT/ASCMVNT/SCMVNT/B/C/06/Mç10

Data: 1942

Nível de descrição: Unidade de instalação

Dimensão e suporte: 1 mç.; papel

Código de referência: PT/ASCMVNT/SCMVNT/B/C/06/Mç11

Data: 1943

Nível de descrição: Unidade de instalação

Dimensão e suporte: 1 mç.; papel

Código de referência: PT/ASCMVNT/SCMVNT/B/C/06/Mç12

Data: 1944

Nível de descrição: Unidade de instalação

Dimensão e suporte: 1 mç.; papel

Código de referência: PT/ASCMVNT/SCMVNT/B/C/06/Mç13

Data: 1945

Nível de descrição: Unidade de instalação

Dimensão e suporte: 1 mç.; papel

Código de referência: PT/ASCMVNT/SCMVNT/B/C/06/Mç14

Datas: 1945-1946

Nível de descrição: Unidade de instalação

Dimensão e suporte: 1 mç.; papel

Código de referência: PT/ASCMVNT/SCMVNT/B/C/06/Mç15

Data: 1947

Nível de descrição: Unidade de instalação

Dimensão e suporte: 1 mç.; papel

Código de referência: PT/ASCMVNT/SCMVNT/B/C/06/Mç16

Data: 1948

Nível de descrição: Unidade de instalação

Dimensão e suporte: 1 mç.; papel

Código de referência: PT/ASCMVNT/SCMVNT/B/C/06/Mç17

Datas: 1948-1949

Nível de descrição: Unidade de instalação

Dimensão e suporte: 1 mç.; papel

Código de referência: PT/ASCMVNT/SCMVNT/B/C/06/Mç18

Datas: 1949-1950

Nível de descrição: Unidade de instalação

Dimensão e suporte: 1 mç.; papel

Código de referência: PT/ASCMVNT/SCMVNT/B/C/06/Mç19

Data: 1951

Nível de descrição: Unidade de instalação

Dimensão e suporte: 1 mç.; papel

Código de referência: PT/ASCMVNT/SCMVNT/B/C/06/Mç20

Data: 1954

Nível de descrição: Unidade de instalação

Dimensão e suporte: 1 mç.; papel

Código de referência: PT/ASCMVNT/SCMVNT/B/C/06/Mç21

Data: 1955

Nível de descrição: Unidade de instalação

Dimensão e suporte: 1 mç.; papel

Código de referência: PT/ASCMVNT/SCMVNT/B/C/06/Mç22

Datas: 1948; 1954-1956

Nível de descrição: Unidade de instalação

Dimensão e suporte: 1 mç.; papel

Código de referência: PT/ASCMVNT/SCMVNT/B/C/06/Mç23

Datas: 1956-1957

Nível de descrição: Unidade de instalação

Dimensão e suporte: 1 mç.; papel

Código de referência: PT/ASCMVNT/SCMVNT/B/C/06/Mç24

Datas: 1957-1958

Nível de descrição: Unidade de instalação

Dimensão e suporte: 1 mç.; papel

Código de referência: PT/ASCMVNT/SCMVNT/B/C/06/Mç25

Datas: 1958-1959

Nível de descrição: Unidade de instalação

Dimensão e suporte: 1 mç.; papel

Código de referência: PT/ASCMVNT/SCMVNT/B/C/06/Mç26

Datas: 1958-1960

Nível de descrição: Unidade de instalação

Dimensão e suporte: 1 mç.; papel

Código de referência: PT/ASCMVNT/SCMVNT/B/C/06/Mç27

Datas: 1960-1961

Nível de descrição: Unidade de instalação

Dimensão e suporte: 1 mç.; papel

Código de referência: PT/ASCMVNT/SCMVNT/B/C/06/Mç28

Datas: 1962-1963

Nível de descrição: Unidade de instalação

Dimensão e suporte: 1 mç.; papel

Código de referência: PT/ASCMVNT/SCMVNT/B/C/06/Mç29

Datas: 1964-1965

Nível de descrição: Unidade de instalação

Dimensão e suporte: 1 mç.; papel

Código de referência: PT/ASCMVNT/SCMVNT/B/C/06/Mç30

Datas: 1966-1968

Nível de descrição: Unidade de instalação

Dimensão e suporte: 1 mç.; papel

Código de referência: PT/ASCMVNT/SCMVNT/B/C/06/Mç31

Datas: 1969-1972 [Século XX]

Nível de descrição: Unidade de instalação

Dimensão e suporte: 1 mç.; papel

SR: 07 – Processos de internamento

Código de referência: PT/ASCMVNT/SCMVNT/B/C/07

Título atribuído: Processos de internamento

Data: 1967

Nível de descrição: Série

Dimensão e suporte: 1 mç.; papel

Âmbito e conteúdo: Processos de internamento que incluem prova de composição do agregado familiar e da respectiva situação económica e guia para internamento.

Código de referência: PT/ASCMVNT/SCMVNT/B/C/07/Mç01

Data: 1967

Nível de descrição: Unidade de instalação

Dimensão e suporte: 2 procs.; papel

SR: 08 – Livros de termos de entradas e de notas de saídas de doentes

Código de referência: PT/ASCMVNT/SCMVNT/B/C/08

Título atribuído: Livros de termos de entradas e de notas de saídas de doentes

Datas extremas: 1898-1943

Nível de descrição: Série

Dimensão e suporte: 5 livs.; papel

Âmbito e conteúdo: Apresentam fichas individuais para cada doente com dados pessoais, doença (em alguns casos) data de entrada e de saída do Hospital.

Código de referência: PT/ASCMVNT/SCMVNT/B/C/08/Liv01

Título formal: Livro de Entrada de Doentes no Hospital

Datas: 1898-1900

Nível de descrição: Unidade de instalação

Dimensão e suporte: 1 liv.; papel

Código de referência: PT/ASCMVNT/SCMVNT/B/C/08/Liv02

Título formal: Termos de entrada no Hospital

Datas: 1934-1936

Nível de descrição: Unidade de instalação

Dimensão e suporte: 1 liv.; papel

Código de referência: PT/ASCMVNT/SCMVNT/B/C/08/Liv03

Título formal: Termos de entrada no Hospital

Datas: 1936-1939

Nível de descrição: Unidade de instalação

Dimensão e suporte: 1 liv.; papel

Código de referência: PT/ASCMVNT/SCMVNT/B/C/08/Liv04

Datas: 1939-1943

Nível de descrição: Unidade de instalação

Dimensão e suporte: 1 liv.; papel

Código de referência: PT/ASCMVNT/SCMVNT/B/C/08/Liv05

Data: 1943

Nível de descrição: Unidade de instalação

Dimensão e suporte: 1 liv.; papel

SR: 09 – Livros de registo de doentes

Código de referência: PT/ASCMVNT/SCMVNT/B/C/09

Título atribuído: Livros de registo de doentes

Datas extremas: 1862-1967

Nível de descrição: Série

Dimensão e suporte: 5 livs.; papel

Âmbito e conteúdo: Listas de nomes de doentes com dados pessoais, doença, datas de entrada e de saída.

Código de referência: PT/ASCMVNT/SCMVNT/B/C/09/Liv01

Título formal: Albergaria de Viana do Alentejo. Livro do registo dos doentes da Albergaria

Datas: 1862-1873

Nível de descrição: Unidade de instalação

Dimensão e suporte: 1 liv.; papel

Código de referência: PT/ASCMVNT/SCMVNT/B/C/09/Liv02

Título formal: Livro dos assentos da entrada e saída dos doentes no Hospital da Misericórdia de Viana do Alentejo

Datas: 1873-1879

Nível de descrição: Unidade de instalação

Dimensão e suporte: 1 liv.; papel

Código de referência: PT/ASCMVNT/SCMVNT/B/C/09/Liv03

Título formal: Livro de registo dos pobres que são admitidos no Hospital da Senhora da Graça desta Vila

Datas: 1885-1898

Nível de descrição: Unidade de instalação

Dimensão e suporte: 1 liv.; papel

Código de referência: PT/ASCMVNT/SCMVNT/B/C/09/Liv04

Datas: 1899-1928

Nível de descrição: Unidade de instalação

Dimensão e suporte: 1 liv.; papel

Código de referência: PT/ASCMVNT/SCMVNT/B/C/09/Liv05

Título formal: Registo de doentes do Hospital

Datas: 1961-1967

Nível de descrição: Unidade de instalação

Dimensão e suporte: 1 liv.; papel

SR: 10 – Processos de doentes

Código de referência: PT/ASCMVNT/SCMVNT/B/C/10

Título atribuído: Processos de doentes

Datas extremas: 1961-1975

Nível de descrição: Série

Dimensão e suporte: 15 mçs.; papel

Âmbito e conteúdo: Registo de entrada, de estada e de saída de doentes.

Sistema de organização: Ordenados pelo número original de documento.

Código de referência: PT/ASCMVNT/SCMVNT/B/C/10/Mç01

Data: 1961

Nível de descrição: Unidade de instalação

Dimensão e suporte: 1 mç.; papel

Código de referência: PT/ASCMVNT/SCMVNT/B/C/10/Mç02

Data: 1962

Nível de descrição: Unidade de instalação

Dimensão e suporte: 1 mç.; papel

Código de referência: PT/ASCMVNT/SCMVNT/B/C/10/Mç03

Data: 1963

Nível de descrição: Unidade de instalação

Dimensão e suporte: 1 mç.; papel

Código de referência: PT/ASCMVNT/SCMVNT/B/C/10/Mç04

Data: 1964
Nível de descrição: Unidade de instalação
Dimensão e suporte: 1 mç.; papel

Código de referência: PT/ASCMVNT/SCMVNT/B/C/10/Mç05
Data: 1965
Nível de descrição: Unidade de instalação
Dimensão e suporte: 1 mç.; papel

Código de referência: PT/ASCMVNT/SCMVNT/B/C/10/Mç06
Data: 1966
Nível de descrição: Unidade de instalação
Dimensão e suporte: 1 mç.; papel

Código de referência: PT/ASCMVNT/SCMVNT/B/C/10/Mç07
Data: 1967
Nível de descrição: Unidade de instalação
Dimensão e suporte: 1 mç.; papel

Código de referência: PT/ASCMVNT/SCMVNT/B/C/10/Mç08
Data: 1968
Nível de descrição: Unidade de instalação
Dimensão e suporte: 1 mç.; papel

Código de referência: PT/ASCMVNT/SCMVNT/B/C/10/Mç09
Data: 1969
Nível de descrição: Unidade de instalação
Dimensão e suporte: 1 mç.; papel

Código de referência: PT/ASCMVNT/SCMVNT/B/C/10/Mç10
Data: 1970
Nível de descrição: Unidade de instalação
Dimensão e suporte: 1 mç.; papel

Código de referência: PT/ASCMVNT/SCMVNT/B/C/10/Mç11
Data: 1971
Nível de descrição: Unidade de instalação
Dimensão e suporte: 1 mç.; papel

Código de referência: PT/ASCMVNT/SCMVNT/B/C/10/Mç12
Data: 1972
Nível de descrição: Unidade de instalação
Dimensão e suporte: 1 mç.; papel

Código de referência: PT/ASCMVNT/SCMVNT/B/C/10/Mç13
Data: 1973
Nível de descrição: Unidade de instalação
Dimensão e suporte: 1 mç.; papel

Código de referência: PT/ASCMVNT/SCMVNT/B/C/10/Mç14

Data: 1974
Nível de descrição: Unidade de instalação
Dimensão e suporte: 1 mç.; papel

Código de referência: PT/ASCMVNT/SCMVNT/B/C/10/Mç15
Data: 1975
Nível de descrição: Unidade de instalação
Dimensão e suporte: 1 mç.; papel

SR: 11 – Boletins clínicos

Código de referência: PT/ASCMVNT/SCMVNT/B/C/11
Título atribuído: Boletins clínicos
Datas extremas: 1934-1937
Nível de descrição: Série
Dimensão e suporte: 2 mçs; papel
Âmbito e conteúdo: Boletins clínicos com registo de dados pessoais, história da doença e sintomas diários, dietas extraordinárias, temperatura, pulso e respiração de doentes.

Código de referência: PT/ASCMVNT/SCMVNT/B/C/11/Mç01
Datas: 1934-1935
Nível de descrição: Unidade de instalação
Dimensão e suporte: 1 mç.; papel

Código de referência: PT/ASCMVNT/SCMVNT/B/C/11/Mç02
Datas: 1935 e 1937
Nível de descrição: Unidade de instalação
Dimensão e suporte: 1 mç.; papel
Âmbito e conteúdo: Boletins clínicos incompletos.

SR: 12 – Registo de óbitos no Hospital

Código de referência: PT/ASCMVNT/SCMVNT/B/C/12
Título atribuído: Registo de óbitos no Hospital
Datas extremas: 1894-1956
Nível de descrição: Série
Dimensão e suporte: 4 livs.; papel
Âmbito e conteúdo: Termos dos óbitos dos doentes internados no Hospital.
Unidades de descrição relacionadas: No Arquivo Distrital de Évora existem livros de óbitos do Hospital.

Código de referência: PT/ASCMVNT/SCMVNT/B/C/12/Liv01
Título formal: Óbitos. Hospital de Viana
Data: 1894
Nível de descrição: Unidade de instalação
Dimensão e suporte: 1 liv.; papel

Código de referência: PT/ASCMVNT/SCMVNT/B/C/12/Liv02
Título formal: Óbitos. Hospital de Viana
Data: 1894

Nível de descrição: Unidade de instalação
Dimensão e suporte: 1 liv.; papel

Código de referência: PT/ASCMVNT/SCMVNT/B/C/12/Liv03

Título formal: Hospital da Santa Casa

Datas: 1911-1928

Nível de descrição: Unidade de instalação

Dimensão e suporte: 1 liv.; papel

Código de referência: PT/ASCMVNT/SCMVNT/B/C/12/Liv04

Título formal: Registos de óbito do Hospital da Misericórdia de Viana do Alentejo

Datas: 1934-1956

Nível de descrição: Unidade de instalação

Dimensão e suporte: 1 liv.; papel

SR: 13 – Estatística

Código de referência: PT/ASCMVNT/SCMVNT/B/C/13

Título atribuído: Estatística

Datas extremas: 1898-1975

Nível de descrição: Série

Dimensão e suporte: 2 livs. e 13 mçs.

Âmbito e conteúdo: Documentos de registo de estatísticas em diversos âmbitos, sobretudo do Hospital.

Código de referência: PT/ASCMVNT/SCMVNT/B/C/13/Liv01

Título formal: Movimento anual dos doentes do Hospital

Datas: 1898-1911

Nível de descrição: Unidade de instalação

Dimensão e suporte: 1 liv.; papel

Código de referência: PT/ASCMVNT/SCMVNT/B/C/13/Liv02

Título formal: Movimento Hospitalar

Datas: 1912-1928

Nível de descrição: Unidade de instalação

Dimensão e suporte: 1 liv.; papel

Código de referência: PT/ASCMVNT/SCMVNT/B/C/13/Mç03

Datas: 1913; 1922, 1924, 1929; [Século XX]

Nível de descrição: Unidade de instalação

Dimensão e suporte: 7 docs.; papel

Âmbito e conteúdo: Registo de roupas e de outros objectos existentes e utilizados no Hospital e no **Asilo de lázaros**.

Código de referência: PT/ASCMVNT/SCMVNT/B/C/13/Mç04

Datas: 1934-1938

Nível de descrição: Unidade de instalação

Dimensão e suporte: 1 mç.; papel

Âmbito e conteúdo: Registo estatístico mensal do número de consultas e de curativos efetuados em cada doente.

Código de referência: PT/ASCMVNT/SCMVNT/B/C/13/Mç05

Datas: 1938-1939

Nível de descrição: Unidade de instalação

Dimensão e suporte: 1 mç.; papel

Âmbito e conteúdo: Estatística mensal de donativos ao Hospital e do movimento do banco de urgência e dos internamentos.

Código de referência: PT/ASCMVNT/SCMVNT/B/C/13/Mç06

Datas: 1941-1943

Nível de descrição: Unidade de instalação

Dimensão e suporte: 1 mç.; papel

Âmbito e conteúdo: Estatística semanal do movimento do banco de urgência e dos internamentos enviada para o Gabinete do Subsecretário de Estado da Assistência Social.

Código de referência: PT/ASCMVNT/SCMVNT/B/C/13/Mç07

Datas: 1942-1962

Nível de descrição: Unidade de instalação

Dimensão e suporte: 1 mç.; papel

Âmbito e conteúdo: Registo de estatística anual do movimento do banco de urgência e dos internamentos nas enfermarias.

Código de referência: PT/ASCMVNT/SCMVNT/B/C/13/Mç08

Título formal: Informação referente ao movimento de cada semana Hospitalar a prestar ao Gabinete de S. Ex.^a o Sub-Secretário de Estado da Assistência Social

Datas: 1943-1949

Nível de descrição: Unidade de instalação

Dimensão e suporte: 1 mç.; papel

Âmbito e conteúdo: Registo de estatística semanal do movimento do banco de urgência e dos internamentos.

Código de referência: PT/ASCMVNT/SCMVNT/B/C/13/Mç09

Título formal: Movimento do Hospital: doentes; banco

Datas: 1944-1949; [Século XX]

Nível de descrição: Unidade de instalação

Dimensão e suporte: 1 mç.; papel

Âmbito e conteúdo: Registo de estatística mensal do movimento do banco de urgência e dos internamentos.

Código de referência: PT/ASCMVNT/SCMVNT/B/C/13/Mç10

Título formal: Movimento do banco; enfermarias

Datas: 1953-1965

Nível de descrição: Unidade de instalação

Dimensão e suporte: 1 mç.; papel

Âmbito e conteúdo: Registo de estatística mensal do movimento do banco de urgência e dos internamentos nas enfermarias.

Código de referência: PT/ASCMVNT/SCMVNT/B/C/13/Mç11

Datas: 1956-1958; 1960-1963

Nível de descrição: Unidade de instalação

Dimensão e suporte: 1 mç.; papel

Âmbito e conteúdo: Boletins estatísticos com estatística anual em âmbitos diferentes tais como receitas e despesas e acção desenvolvida. Relativa ao Hospital e aos **Asilos** da Misericórdia. Inclui correspondência.

Código de referência: PT/ASCMVNT/SCMVNT/B/C/13/Mç12

Datas: 1958-1963

Nível de descrição: Unidade de instalação

Dimensão e suporte: 1 mç.; papel

Âmbito e conteúdo: Registo de estatística anual do Hospital em diversos âmbitos. Com boletins do Instituto Nacional de Estatística.

Código de referência: PT/ASCMVNT/SCMVNT/B/C/13/Mç13

Datas: 1960-1964

Nível de descrição: Unidade de instalação

Dimensão e suporte: 1 mç.; papel

Âmbito e conteúdo: Registo de estatística anual do Hospital relativa a assistência materno-infantil.

Código de referência: PT/ASCMVNT/SCMVNT/B/C/13/Mç14

Título formal: Mapas mensais do banco

Data: 1962

Nível de descrição: Unidade de instalação

Dimensão e suporte: 1 mç.; papel

Âmbito e conteúdo: Mapas mensais dos serviços prestados no banco de urgência

Código de referência: PT/ASCMVNT/SCMVNT/B/C/13/Mç15

Datas: 1963-1975

Nível de descrição: Unidade de instalação

Dimensão e suporte: 1 mç.; papel

Âmbito e conteúdo: Boletins estatísticos com estatística anual em âmbitos diferentes tais como receitas e despesas e acção desenvolvida. Relativa ao Hospital e aos **Asilos** da Misericórdia. Inclui correspondência.

SR: 14 – Registo de produtos farmacêuticos

Código de referência: PT/ASCMVNT/SCMVNT/B/C/14

Título atribuído: Registo de produtos farmacêuticos

Data: 1971

Nível de descrição: Série

Dimensão e suporte: 1 mç. e 1 cad.

Âmbito e conteúdo: Registo de produtos farmacêuticos, formas de apresentação (comprimidos, ampolas...) e respectivo preço.

Código de referência: PT/ASCMVNT/SCMVNT/B/C/14/Mç01

Data: 1971
Nível de descrição: Unidade de instalação
Dimensão e suporte: 4 docs.; papel

Código de referência: PT/ASCMVNT/SCMVNT/B/C/14/Cad02
Datas: [Século XX]
Nível de descrição: Unidade de instalação
Dimensão e suporte: 1 cad.; papel

SR: 15 – Folhetos publicitários

Código de referência: PT/ASCMVNT/SCMVNT/B/C/15
Título atribuído: Folhetos publicitários
Datas: [Século XX]
Nível de descrição: Série
Dimensão e suporte: 1 mç.; papel
Âmbito e conteúdo: Folhetos publicitários de equipamentos e produtos médicos e farmacêuticos.

Código de referência: PT/ASCMVNT/SCMVNT/B/C/15/Mç01
Datas: [Século XX]
Nível de descrição: Unidade de instalação
Dimensão e suporte: 1 mç.; papel

SR: 16 – Documentos diversos relativos ao Hospital

Código de referência: PT/ASCMVNT/SCMVNT/B/C/16
Título atribuído: Documentos diversos relativos ao **Hospital**
Datas extremas: 1931-1965
Nível de descrição: Série
Dimensão e suporte: 1 mç.; papel
Âmbito e conteúdo: Documentos diversos relativos ao Hospital que não se integram nas séries documentais anteriores.

Código de referência: PT/ASCMVNT/SCMVNT/B/C/16/Mç01
Datas: 1931-1940; 1934; 1945; 1962; 1965; [Século XX]
Nível de descrição: Unidade de instalação
Dimensão e suporte: 1 mç; papel
Âmbito e conteúdo: Documentos diversos relativos ao Hospital tais como: documentos pessoais de indivíduos que se supõem terem estado internados no Hospital (1931 e 1940), registo de informação clínica (século XX), registo de entrada e de dias de Hospitalização (século XX), entre outros.

SSSC: A/Igreja de Nossa Senhora da Graça

Código de referência: PT/ASCMVNT/SCMVNT/B/C/A
Título formal: Igreja de Nossa Senhora da Graça
Títulos paralelos: Capela do Hospital ou igreja do Hospital
Datas extremas: 1961-2009

Nível de descrição: Subsubsecção

Dimensão e suporte: ? + 5 livs. e 1 mç.

Âmbito e conteúdo: Livros litúrgicos, livros do movimento religioso da Igreja do Hospital e guias de remessa de vinho para missas.

SR: 01 – Livros litúrgicos

Código de referência: PT/ASCMVNT/SCMVNT/B/C/A/01

Título atribuído: Livros litúrgicos

Datas: [Século XX]

Nível de descrição: Série

Dimensão e suporte: Não contabilizada; papel

Âmbito e conteúdo: Livros impressos: missais e leccionários do século XX. Catálogo próprio a executar através de projecto futuro.

SR: 02 – Livros do movimento religioso da Igreja do Hospital

Código de referência: PT/ASCMVNT/SCMVNT/B/C/A/02

Título atribuído: Livros do movimento religioso da Igreja do Hospital

Datas extremas: 1961-2009

Nível de descrição: Série

Dimensão e suporte: 5 livs.; papel

Âmbito e conteúdo: Livros do registo de confissões e de comunhões nas missas da capela do Hospital.

Código de referência: PT/ASCMVNT/SCMVNT/B/C/A/02/Liv01

Título formal: Livro do registo do movimento [religioso] do Hospital de Viana do Alentejo

Data: 1961

Nível de descrição: Unidade de instalação

Dimensão e suporte: 1 liv.; papel

Âmbito e conteúdo: A partir do fólio 20 serviu para um inventário do Hospital não datado, mas que deverá ser posterior a 1961.

Código de referência: PT/ASCMVNT/SCMVNT/B/C/A/02/Liv02

Título formal: Movimento religioso da Igreja do Hospital

Datas: 1961-1972

Nível de descrição: Unidade de instalação

Dimensão e suporte: 1 liv.; papel

Código de referência: PT/ASCMVNT/SCMVNT/B/C/A/02/Liv03

Título formal: Movimento religioso da Capelania do Hospital. Viana do Alentejo

Datas: 1972-1980

Nível de descrição: Unidade de instalação

Dimensão e suporte: 1 liv.; papel

Código de referência: PT/ASCMVNT/SCMVNT/B/C/A/02/Liv04

Título formal: Livro de movimento religioso da Igreja do Hospital

Datas: 1972-1989

Nível de descrição: Unidade de instalação

Dimensão e suporte: 1 liv.; papel

Âmbito e conteúdo: Entre 1972 e 1979 serviu para o registo das missas na creche, ou seja, na igreja de São Francisco. Entre 1980 e 1989 serviu para o registo das missas na capela do Hospital e de confissões e comunhões ocorridas nas mesmas.

Características físicas e requisitos técnicos: Em mau estado de conservação. Roído. Sem lombada.

Código de referência: PT/ASCMVNT/SCMVNT/B/C/A/02/Liv05

Título formal: Livro de movimento religioso da capela do Hospital

Datas: 1990-2009

Nível de descrição: Unidade de instalação

Dimensão e suporte: 1 liv.; papel

SR: 03 – Guias de remessa de vinho para missas

Código de referência: PT/ASCMVNT/SCMVNT/B/C/A/03

Título atribuído: Guias de remessa de vinho para missas

Datas extremas: 1965-1966

Nível de descrição: Série

Dimensão e suporte: 1 mç.; papel

Âmbito e conteúdo: Guias de remessa de vinho para missas na igreja do **Hospital**.

Código de referência: PT/ASCMVNT/SCMVNT/B/C/A/03/Mç01

Datas: 1965-1966

Nível de descrição: Unidade de instalação

Dimensão e suporte: 2 docs.; papel

SSC: D/Asilo

Código de referência: PT/ASCMVNT/SCMVNT/B/D

Título formal: Asilo

Datas extremas: 1917-1963

Nível de descrição: Subsecção

Dimensão e suporte: 1 cad., 1 caderneta e 1 doc.; papel

Âmbito e conteúdo: Documentação referente ao Asilo para inválidos que funcionava em espaço anexo ao Hospital.

SR: 01 – Regulamentos

Código de referência: PT/ASCMVNT/SCMVNT/B/D/01

Título atribuído: Regulamentos

Data: 1917

Nível de descrição: Série

Dimensão e suporte: 1 cad.; papel

Âmbito e conteúdo: Regulamentos.

Código de referência: PT/ASCMVNT/SCMVNT/B/D/01/Cad01

Título formal: Regulamento para os inválidos albergados no Asilo anexo ao Hospital de Nossa Senhora da Graça, a cargo da Misericórdia de Viana do Alentejo

Data: 1917

Nível de descrição: Unidade de instalação

Dimensão e suporte: 1 cad.; papel

Âmbito e conteúdo: Regulamento relativo à admissão, às regalias, aos deveres e obrigações, e às penalidades dos inválidos do Asilo anexo ao Hospital da Misericórdia.

SR: 02 – Processos de internamento

Código de referência: PT/ASCMVNT/SCMVNT/B/D/02

Título atribuído: Processos de internamento

Data: 1961

Nível de descrição: Série

Dimensão e suporte: 1 doc.; papel

Âmbito e conteúdo: Processo de internamento de indigente.

Código de referência: PT/ASCMVNT/SCMVNT/B/D/02/Doc01

Data: 1961

Nível de descrição: Documento composto

Dimensão e suporte: 1 doc; papel

Âmbito e conteúdo: Processo de internamento de indigente em Asilo: inquérito familiar e certidões de registo de nascimento e de indigência.

SR: 03 – Registo de admissões e de saídas de inválidos

Código de referência: PT/ASCMVNT/SCMVNT/B/D/03

Título atribuído: Registo de admissões e de saídas de inválidos

Data: 1963

Nível de descrição: Série

Dimensão e suporte: 1 caderneta; papel

Âmbito e conteúdo: Registo de admissões e de saídas de inválidos de Asilo.

Código de referência: PT/ASCMVNT/SCMVNT/B/D/03/Cad01

Data: 1963

Nível de descrição: Unidade de instalação

Dimensão e suporte: 1 caderneta; papel

SSC: E/Farmácia da Misericórdia

Código de referência: PT/ASCMVNT/SCMVNT/B/E

Título formal: Farmácia da Misericórdia

Título paralelo: Botica

Datas extremas: 1904-1935

Nível de descrição: Subsecção

Dimensão e suporte: 21 livs. e 2 mçs.

Âmbito e conteúdo: Catálogos de medicamentos e publicidade, correspondência e registo de receituário aviado aos pobres.

SR: 01 – Catálogos de medicamentos e folhetos publicitários

Código de referência: PT/ASCMVNT/SCMVNT/B/E/01

Título atribuído: Catálogos de medicamentos e folhetos publicitários

Datas extremas: 1908-1925

Nível de descrição: Série

Dimensão e suporte: 1 mç.; papel

Âmbito e conteúdo: Catálogos de medicamentos e folhetos publicitários de medicamentos e equipamentos médicos.

Código de referência: PT/ASCMVNT/SCMVNT/B/E/01/Mç01

Datas: 1908; 1922; 1924-1925; [Século XX]

Nível de descrição: Unidade de instalação

Dimensão e suporte: 1 mç.; papel

SR: 02 – Correspondência recebida

Código de referência: PT/ASCMVNT/SCMVNT/B/E/02

Título atribuído: Correspondência recebida

Datas extremas: 1924-1926

Nível de descrição: Série

Dimensão e suporte: 1 mç.; papel

Âmbito e conteúdo: Correspondência recebida de diversos remetentes.

Código de referência: PT/ASCMVNT/SCMVNT/B/E/02/Mç01

Datas: 1924-1926

Nível de descrição: Unidade de instalação

Dimensão e suporte: 4 docs.; papel

SR: 03 – Livros de registo do receituário aviado aos pobres de Viana

Código de referência: PT/ASCMVNT/SCMVNT/B/E/03

Título atribuído: Livros de registo do receituário aviado aos pobres de Viana

Datas extremas: 1904-1919

Nível de descrição: Série

Dimensão e suporte: 6 livs.; papel

Âmbito e conteúdo: Registam o receituário aviado pela Farmácia aos pobres de Viana.

Características físicas e requisitos técnicos: Alguns livros Em mau estado de conservação. Roídos, com capas descoladas ou sem capa.

Código de referência: PT/ASCMVNT/SCMVNT/B/E/03/Liv01

Título formal: Misericórdia. Viana

Datas: 1904-1906

Nível de descrição: Unidade de instalação

Dimensão e suporte: 1 liv.; papel

Código de referência: PT/ASCMVNT/SCMVNT/B/E/03/Liv02

Título formal: Misericórdia. Viana

Datas: 1906-1908
Nível de descrição: Unidade de instalação
Dimensão e suporte: 1 liv.; papel

Código de referência: PT/ASCMVNT/SCMVNT/B/E/03/Liv03
Título formal: Misericórdia. Viana
Datas: 1908-1911
Nível de descrição: Unidade de instalação
Dimensão e suporte: 1 liv.; papel

Código de referência: PT/ASCMVNT/SCMVNT/B/E/03/Liv04
Título formal: Misericórdia
Datas: 1911-1913
Nível de descrição: Unidade de instalação
Dimensão e suporte: 1 liv.; papel

Código de referência: PT/ASCMVNT/SCMVNT/B/E/03/Liv05
Título formal: Receituário. Misericórdia
Datas: 1913-1917
Nível de descrição: Unidade de instalação
Dimensão e suporte: 1 liv.; papel

Código de referência: PT/ASCMVNT/SCMVNT/B/E/03/Liv06
Título formal: Receituário da Misericórdia
Datas: 1917-1919
Nível de descrição: Unidade de instalação
Dimensão e suporte: 1 liv.; papel

SR: 04 – Livros de registo do receituário aviado aos pobres de várias localidades

Código de referência: PT/ASCMVNT/SCMVNT/B/E/04
Título atribuído: Livros de registo do receituário aviado aos pobres de várias localidades
Datas extremas: 1906-1935
Nível de descrição: Série
Dimensão e suporte: 14 livs.; papel
Âmbito e conteúdo: Registam o receituário aviado pela Farmácia a pessoas de várias localidades.
Características físicas e requisitos técnicos: Alguns livros Em mau estado de conservação. Roídos, com capas descoladas ou sem capa.

Código de referência: PT/ASCMVNT/SCMVNT/B/E/04/Liv01
Datas: 1906-1908
Nível de descrição: Unidade de instalação
Dimensão e suporte: 1 liv.; papel

Código de referência: PT/ASCMVNT/SCMVNT/B/E/04/Liv02
Datas: 1908-1910
Nível de descrição: Unidade de instalação
Dimensão e suporte: 1 liv.; papel

Código de referência: PT/ASCMVNT/SCMVNT/B/E/04/Liv03

Título formal: Registo de receituário particular

Datas: 1910-1912

Nível de descrição: Unidade de instalação

Dimensão e suporte: 1 liv.; papel

Código de referência: PT/ASCMVNT/SCMVNT/B/E/04/Liv04

Título formal: Particular

Datas: 1912-1914

Nível de descrição: Unidade de instalação

Dimensão e suporte: 1 liv.; papel

Código de referência: PT/ASCMVNT/SCMVNT/B/E/04/Liv05

Título formal: Copiador de receitas

Datas: 1914-1916

Nível de descrição: Unidade de instalação

Dimensão e suporte: 1 liv.; papel

Código de referência: PT/ASCMVNT/SCMVNT/B/E/04/Liv06

Título formal: Receitas particulares

Datas: 1914-1929

Nível de descrição: Unidade de instalação

Dimensão e suporte: 1 liv.; papel

Código de referência: PT/ASCMVNT/SCMVNT/B/E/04/Liv07

Título formal: Registo de receituário particular

Datas: 1916-1917

Nível de descrição: Unidade de instalação

Dimensão e suporte: 1 liv.; papel

Código de referência: PT/ASCMVNT/SCMVNT/B/E/04/Liv08

Datas: 1917-1918

Nível de descrição: Unidade de instalação

Dimensão e suporte: 1 liv.; papel

Código de referência: PT/ASCMVNT/SCMVNT/B/E/04/Liv09

Datas: 1918-1919

Nível de descrição: Unidade de instalação

Dimensão e suporte: 1 liv.; papel

Código de referência: PT/ASCMVNT/SCMVNT/B/E/04/Liv10

Datas: 1919-1921

Nível de descrição: Unidade de instalação

Dimensão e suporte: 1 liv.; papel

Código de referência: PT/ASCMVNT/SCMVNT/B/E/04/Liv11

Título formal: Receituário particular

Datas: 1921-1923

Nível de descrição: Unidade de instalação

Dimensão e suporte: 1 liv.; papel

Código de referência: PT/ASCMVNT/SCMVNT/B/E/04/Liv12

Título formal: Farmácia da Misericórdia. Receituário particular

Datas: 1923-1926

Nível de descrição: Unidade de instalação

Dimensão e suporte: 1 liv.; papel

Código de referência: PT/ASCMVNT/SCMVNT/B/E/04/Liv13

Título formal: Farmácia da Misericórdia. Receituário particular

Datas: 1929-1934

Nível de descrição: Unidade de instalação

Dimensão e suporte: 1 liv.; papel

Código de referência: PT/ASCMVNT/SCMVNT/B/E/04/Liv14

Título formal: Farmácia da Misericórdia. Receituário particular

Datas: 1934-1935

Nível de descrição: Unidade de instalação

Dimensão e suporte: 1 liv.; papel

Notas: A capa, que se encontra descolada, indica a cronologia 1926-1929, pelo que devia ser de outro livro que não foi localizado.

SR: 05 – Livros de registo do receituário aviado aos pobres de Aguiar

Código de referência: PT/ASCMVNT/SCMVNT/B/E/05

Título atribuído: Livros de registo do receituário aviado aos pobres de Aguiar

Datas extremas: 1904-1914

Nível de descrição: Série

Dimensão e suporte: 1 liv.; papel

Âmbito e conteúdo: Registo do receituário aviado pela Farmácia aos pobres de Aguiar.

Código de referência: PT/ASCMVNT/SCMVNT/B/E/05/Liv01

Título formal: Aguiar

Datas: 1904-1914

Nível de descrição: Unidade de instalação

Dimensão e suporte: 1 liv.; papel

SSC: F/Biblioteca

Código de referência: PT/ASCMVNT/SCMVNT/B/F

Título formal: Biblioteca

Datas extremas: 1882-1938

Nível de descrição: Subsecção

Dimensão e suporte: ? + 1 liv.; papel

Âmbito e conteúdo: Livros impressos de diversas áreas, ainda não contabilizados, e um livro de termos de empréstimos.

SR: 01 – Livros

Código de referência: PT/ASCMVNT/SCMVNT/B/F/01

Título atribuído: Livros

Datas: [Séculos XVI-XIX]

Nível de descrição: Série

Dimensão e suporte: Não contabilizada; papel

Âmbito e conteúdo: Livros impressos, sobre Teologia, História, Filosofia, Literatura, Jurisprudência e de outras áreas, publicados desde o século XVI até ao século XIX. Catálogo próprio a executar através de projecto futuro.

SR: 02 – Livros dos termos de empréstimos

Código de referência: PT/ASCMVNT/SCMVNT/B/F/02

Título atribuído: Livros dos termos de empréstimos

Datas extremas: 1882-1938

Nível de descrição: Série

Dimensão e suporte: 1 liv.; papel

Âmbito e conteúdo: Termos de empréstimos de obras impressas da Biblioteca Popular da Misericórdia.

Código de referência: PT/ASCMVNT/SCMVNT/B/F/02/Liv01

Título formal: Termos de empréstimos de obras impressas da Biblioteca Popular da Santa Casa da Misericórdia de Viana do Alentejo.

Datas: 1882-1938

Nível de descrição: Unidade de instalação

Dimensão e suporte: 1 liv.; papel

SC: C/Conselho Fiscal

Código de referência: PT/ASCMVNT/SCMVNT/A

Título formal: Conselho Fiscal

Título paralelo: Definitório

Datas extremas: Não aplicável

Nível de descrição: Secção

Dimensão e suporte: Não aplicável

Âmbito e conteúdo: Sem documentação no arquivo.

SSI: Legado de Manuel Lopes (LMLVNT)

I) Identificação

Código de referência: PT/ASCMVNT/LMLVNT

Título formal: Legado de Manuel Lopes

Datas extremas: 1930-1941

Nível de descrição: Subsistema de informação

Dimensão e suporte: 1 mç.; papel

II) Contexto

Nome do produtor: Legado de Manuel Lopes

História administrativa: Legado feito em 1879 com fins assistenciais e gerido pela Misericórdia.

História custodial e arquivística: Não aplicável.

Fonte imediata de aquisição ou transferência: Não aplicável.

III) Conteúdo e estrutura

Âmbito e conteúdo: Relações de viúvas e órfãos contemplados com esmolas.

Avaliação, selecção e eliminação: Não aplicável.

Ingressos adicionais: Não aplicável.

Sistema de organização: Constituição de série em função da documentação existente. Ordenação cronológica.

IV) Condições de acesso e utilização

Condições de acesso: As que forem determinadas pela Mesa Administrativa da Santa Casa da Misericórdia. O acesso e a comunicabilidade do arquivo, para além das disposições definidas internamente, atenderão a critérios de confidencialidade da informação, assim como à seguinte legislação: a) Regime Geral dos Arquivos e do Património; b) Lei de Acesso aos Documentos Administrativos; c) Lei de Protecção aos Dados Pessoais.

Condições de reprodução: As que forem determinadas pela Mesa Administrativa da Santa Casa da Misericórdia.

Idioma/escrita: Português

Características físicas e requisitos técnicos: A documentação encontra-se em bom estado de conservação.

Instrumentos de descrição: Fátima Farrica, *Inventário do Arquivo da Santa Casa da Misericórdia de Viana do Alentejo*, Viana do Alentejo, Santa Casa da Misericórdia, 2015.

V) Documentação associada

Existência e localização de originais: Desconhecida.

Existência e localização de cópias: Desconhecida.

Unidades de descrição relacionadas: O sistema de informação da Santa Casa da Misericórdia de Viana do Alentejo onde existe mais informação registada relativa a este legado.

Nota de publicação: Não existem estudos ou publicações sobre estes documentos.

VI) Notas

Notas: Não aplicável.

VII) Controlo da descrição

Notas do arquivista: Descrição arquivística elaborada por Fátima Farrica.

Regras ou convenções:

ISAD(G): Norma geral internacional de descrição arquivística adotada pelo Comité de Normas de Descrição, Adotada pelo Comitê de Normas de Descrição, Estocolmo, Suécia, 19-22 de setembro de 1999, Lisboa, Instituto dos Arquivos Nacionais / Torre do Tombo, 2004.

Orientações para a Descrição Arquivística, 2ª versão, Lisboa, DGARQ, 2007.

Orientações para a Descrição Arquivística, 3ª versão, Lisboa, DGARQ, 2011.

Data de descrição: 2014-2015

SR: 01 – Relações de viúvas e órfãos contemplados com esmolas

Código de referência PT/ASCMVNT/SCMVNT/LMLVNT/01

Título atribuído: Relações de viúvas e órfãos contemplados com esmolas no dia 5 de Abril de acordo com o legado de Manuel Lopes

Datas extremas: 1930-1941

Nível de descrição: Série

Dimensão e suporte: 1 mç.; papel

Âmbito e conteúdo: Lista de nomes dos contemplados com esmolas.

Código de referência PT/ASCMVNT/SCMVNT/LMLVNT/01/Mç01

Datas: 1930; 1941

Nível de descrição: Unidade de instalação

Dimensão e suporte: 1 mç.; papel

SSI: Legado Camões (LCVNT)

I) Identificação

Código de referência: PT/ASCMVNT/LCVNT

Título formal: Legado Camões

Datas extremas: 1855-1953

Nível de descrição: Subsistema de informação

Dimensão e suporte: 1 liv. e 3 mçs.; papel

II) Contexto

Nome do produtor: Legado Camões

História administrativa: Legado feito antes de 1894 (talvez em 1855) por D. Jerónima Maria Camões com fins assistenciais e gerido pela Misericórdia.

História custodial e arquivística: Não aplicável.

Fonte imediata de aquisição ou transferência: Não aplicável.

III) Conteúdo e estrutura

Âmbito e conteúdo: Registo de lázaros e de pobres, autos de admissão de asilados e autos de adjudicação de vestuário e calçado para pobres.

Avaliação, selecção e eliminação: Não aplicável.

Ingressos adicionais: Não aplicável.

Sistema de organização: Constituição de séries em função da documentação existente. Ordenação cronológica das séries.

IV) Condições de acesso e utilização

Condições de acesso: As que forem determinadas pela Mesa Administrativa da Santa Casa da Misericórdia. O acesso e a comunicabilidade do arquivo, para além das disposições definidas internamente, atenderão a critérios de confidencialidade da informação, assim como à seguinte legislação: a) Regime Geral dos Arquivos e do Património; b) Lei de Acesso aos Documentos Administrativos; c) Lei de Protecção aos Dados Pessoais.

Condições de reprodução: As que forem determinadas pela Mesa Administrativa da Santa Casa da Misericórdia.

Idioma/escrita: Português

Características físicas e requisitos técnicos: A documentação encontra-se em bom estado de conservação.

Instrumentos de descrição: Fátima Farrica, *Inventário do Arquivo da Santa Casa da Misericórdia de Viana do Alentejo*, Viana do Alentejo, Santa Casa da Misericórdia, 2015.

V) Documentação associada

Existência e localização de originais: Desconhecida.

Existência e localização de cópias: Desconhecida.

Unidades de descrição relacionadas: O sistema de informação da Santa Casa da Misericórdia de Viana do Alentejo onde existe mais informação registada relativa a este legado.

Nota de publicação: Não existem estudos ou publicações sobre estes documentos.

VI) Notas

Notas: Não aplicável.

VII) Controlo da descrição

Notas do arquivista: Descrição arquivística elaborada por Fátima Farrica.

Regras ou convenções:

ISAD(G): Norma geral internacional de descrição arquivística adotada pelo Comité de Normas de Descrição, Adotada pelo Comitê de Normas de Descrição, Estocolmo, Suécia, 19-22 de setembro de 1999, Lisboa, Instituto dos Arquivos Nacionais / Torre do Tombo, 2004.

Orientações para a Descrição Arquivística, 2ª versão, Lisboa, DGARQ, 2007.

Orientações para a Descrição Arquivística, 3ª versão, Lisboa, DGARQ, 2011.

Data de descrição: 2014-2015

SR: 01 – Inscrição de lázaros

Código de referência: PT/ASCMVNT/SCMVNT/LCVNT/01

Título atribuído: Inscrição de lázaros

Datas extremas: 1885-1953

Nível de descrição: Série

Dimensão e suporte: 1 liv.; papel

Âmbito e conteúdo: Inscrição dos indivíduos admitidos como lázaros do legado de D. Jerónima Maria Camões.

Código de referência: PT/ASCMVNT/SCMVNT/LCVNT/01/Liv01

Título formal: Lázarus do Legado Camões

Datas: 1885-1953

Nível de descrição: Unidade de descrição

Dimensão e suporte: 1 liv.; papel

SR: 02 – Inscrição de pobres

Código de referência: PT/ASCMVNT/SCMVNT/LCVNT/02

Título atribuído: Inscrição de pobres

Datas extremas: 1886-1931

Nível de descrição: Série

Dimensão e suporte: 1 mç.; papel

Âmbito e conteúdo: Inscrição dos nomes dos pobres contemplados com o legado de D. Jerónima Maria Camões em Quinta-feira Santa de cada ano

Código de referência: PT/ASCMVNT/SCMVNT/LCVNT/02/Liv01

Título formal: Pobres. Legado Camões

Datas: 1886-1931

Nível de descrição: Unidade de descrição

Dimensão e suporte: 1 liv.; papel

SR: 03 – Processos de admissão de asilados

Código de referência: PT/ASCMVNT/SCMVNT/LCVNT/03

Título atribuído: Processos de admissão de asilados

Datas extremas: 1916-1946

Nível de descrição: Série

Dimensão e suporte: 1 mç.; papel

Âmbito e conteúdo: Processos de admissão de asilados do legado Camões

Código de referência: PT/ASCMVNT/SCMVNT/LCVNT/03/Mç01

Datas: 1916; 1926, 1929; 1935; 1942; 1946

Nível de descrição: Unidade de instalação

Dimensão e suporte: 1 mç.; papel

SR: 04 – Autos de adjudicação de vestuário e calçado

Código de referência: PT/ASCMVNT/SCMVNT/LCVNT/04

Título atribuído: Autos de adjudicação de vestuário e calçado

Datas extremas: 1908-1909

Nível de descrição: Série

Dimensão e suporte: 1 mç.; papel

Âmbito e conteúdo: Autos de adjudicação em hasta pública do vestuário e calçado que a Misericórdia distribuía a 12 pobres na Quinta-feira Santa de acordo com o legado de D. Jerónima Maria Camões.

Código de referência: PT/ASCMVNT/SCMVNT/LCVNT/04/Mç01

Datas: 1908-1909

Nível de descrição: Unidade de instalação

Dimensão e suporte: 2 docs.; papel

SSI: Asilo Jesus Maria José (AJMJVNT)

I) Identificação

Código de referência: PT/ASCMVNT/AJMJVNT

Título formal: Asilo Jesus Maria José

Datas extremas: 1908-1979

Nível de descrição: Subsistema de informação

Dimensão e suporte: 4 mçs., 1 liv. e 2 docs.; papel

II) Contexto

Nome do produtor: Asilo Jesus Maria José

História administrativa: Legado feito 1908 por testamento de D. Inês Maria Bule para criação de um asilo para cegas gerido pela Misericórdia. Foi inaugurado em 1914 após a morte da fundadora, em 1913. Ainda não foi possível determinar a data da extinção.

História custodial e arquivística: Não aplicável.

Fonte imediata de aquisição ou transferência: Não aplicável.

III) Conteúdo e estrutura

Âmbito e conteúdo: Documentação relacionada com a fundação, regulamentos, entradas e registo de asiladas, cumprimento de encargo pio e visitas à instituição.

Avaliação, selecção e eliminação: Não aplicável.

Ingressos adicionais: Não aplicável.

Sistema de organização: Constituição de séries em função da documentação existente. Ordenação cronológica das séries.

IV) Condições de acesso e utilização

Condições de acesso: As que forem determinadas pela Mesa Administrativa da Santa Casa da Misericórdia. O acesso e a comunicabilidade do arquivo, para além das disposições definidas internamente, atenderão a critérios de confidencialidade da informação, assim como à seguinte legislação: a) Regime Geral dos Arquivos e do Património; b) Lei de Acesso aos Documentos Administrativos; c) Lei de Protecção aos Dados Pessoais.

Condições de reprodução: As que forem determinadas pela Mesa Administrativa da Santa Casa da Misericórdia.

Idioma/escrita: Português

Características físicas e requisitos técnicos: A documentação encontra-se em bom estado de conservação.

Instrumentos de descrição: Fátima Farrica, *Inventário do Arquivo da Santa Casa da Misericórdia de Viana do Alentejo*, Viana do Alentejo, Santa Casa da Misericórdia, 2015.

V) Documentação associada

Existência e localização de originais: Desconhecida.

Existência e localização de cópias: Desconhecida.

Unidades de descrição relacionadas: O sistema de informação da Santa Casa da Misericórdia de Viana do Alentejo onde existe mais informação registada relativa a este legado.

Nota de publicação: Fátima Farrica, “Inventário do Arquivo da Santa Casa da Misericórdia de Viana do Alentejo”, *A Cidade de Évora*, II Série, nº 8, 2009, pp. 601-635, ISSN 0971-1992.

VI) Notas

Notas: Notas a Datas Extremas: A datação recua a 1908, apesar do asilo só ter sido inaugurado em 1914, uma vez que o sistema integra o testamento de D. Inês Maria Bule que determinou a criação desta instituição.

VII) Controlo da descrição

Notas do arquivista: Descrição arquivística elaborada por Fátima Farrica.

Regras ou convenções:

ISAD(G): Norma geral internacional de descrição arquivística adotada pelo Comité de Normas de Descrição, Adotada pelo Comitê de Normas de Descrição, Estocolmo, Suécia, 19-22 de setembro de 1999, Lisboa, Instituto dos Arquivos Nacionais / Torre do Tombo, 2004.

Orientações para a Descrição Arquivística, 2ª versão, Lisboa, DGARQ, 2007.

Orientações para a Descrição Arquivística, 3ª versão, Lisboa, DGARQ, 2011.

Data de descrição: 2014-2015

SR: 01 – Documentos fundacionais

Código de referência: PT/ASCMVNT/SCMVNT/AJMJVNT/01

Título atribuído: Documentos fundacionais

Datas extremas: 1908-1979

Nível de descrição: Série

Dimensão e suporte: 1 mç.e 1 doc.; papel

Âmbito e conteúdo: Testamento de D. Inês Maria Bule, sob a forma de original e de cópias autenticadas, e auto de inauguração do Asilo.

Código de referência: PT/ASCMVNT/SCMVNT/AJMJVNT/01/Mç01

Datas: 1908-1979

Nível de descrição: Unidade de instalação

Dimensão e suporte: 3 docs.; papel

Âmbito e conteúdo: Testamento original de D. Inês Maria Bule (19 de Maio de 1908) com auto de aprovação (mesma data) e termo de abertura (30 de Dezembro de 1913); pública forma (30 de Abril de 1915) do mesmo testamento; e petição da Misericórdia e certidão do testamento (22 de maio 1979).

Código de referência: PT/ASCMVNT/SCMVNT/AJMJVNT/01/Doc02

Título formal: Auto de inauguração do Asilo Jesus Maria José

Datas: 1914/12/08

Nível de descrição: Documento simples

Dimensão e suporte: 1 doc.; papel

Âmbito e conteúdo: Auto de inauguração do Asilo Jesus Maria José, instituído por disposição testamentária de D. Inês Maria Bule, falecida a 27 de Dezembro de 1913, com o registo das personalidades presentes.

SR: 02 – Regulamentos

Código de referência: PT/ASCMVNT/SCMVNT/AJMJVNT/02

Título atribuído: Regulamentos

Datas: [Século XX]

Nível de descrição: Série

Dimensão e suporte: 1 doc.; papel

Âmbito e conteúdo: Documento que regula a admissão ao asilo e o seu funcionamento.

Código de referência: PT/ASCMVNT/SCMVNT/AJMJVNT/02/Doc01

Título formal: Regulamento do Asilo Jesus Maria José

Datas: [Século XX]

Nível de descrição: Documento simples

Dimensão e suporte: 1 doc.; papel

SR: 03 – Processos de admissão de asiladas

Código de referência: PT/ASCMVNT/SCMVNT/AJMJVNT/03

Título atribuído: Processos de admissão de asiladas

Datas extremas: 1914-1946

Nível de descrição: Série

Dimensão e suporte: 1 mç.; papel

Âmbito e conteúdo: Processos de admissão de asiladas no Asilo Jesus Maria José

Código de referência: PT/ASCMVNT/SCMVNT/AJMJVNT/03/Mç01
Datas: 1914; 1915-1917; 1922; 1926; 1931; 1934; 1936; 1940; 1944; 1946
Nível de descrição: Unidade de instalação
Dimensão e suporte: 1 mç.; papel
Sistema de organização: Organizados pelo número de processo.
Notas: As datas são de abertura dos processos

SR: 04 – Registo de entrada de asiladas

Código de referência: PT/ASCMVNT/SCMVNT/AJMJVNT/04
Título atribuído: Registo de entrada de asiladas
Datas extremas: 1914-1926
Nível de descrição: Série
Dimensão e suporte: 1 mç.; papel
Âmbito e conteúdo: Documentos de controlo das entradas e saídas das asiladas..

Código de referência: PT/ASCMVNT/SCMVNT/AJMJVNT/04/Liv01
Título formal: Asilo Jesus Maria José. Termos de Entrada das Inválidas
Datas: 1914-1926
Nível de descrição: Unidade de instalação
Dimensão e suporte: 1 liv.; papel
Âmbito e conteúdo: Termos individuais das entradas das asiladas.

Código de referência: PT/ASCMVNT/SCMVNT/AJMJVNT/04/Liv02
Título formal: Asilo Jesus Maria José. Registo das inválidas
Datas: 1914-1954
Nível de descrição: Unidade de instalação
Dimensão e suporte: 1 liv.; papel
Âmbito e conteúdo: Lista de inválidas com dados pessoais e datas de entrada e de saída.

SR: 05 – Processos de liquidação do encargo pio

Código de referência: PT/ASCMVNT/SCMVNT/AJMJVNT/05
Título atribuído: Processos de liquidação do encargo pio
Datas extremas: 1926-1940
Nível de descrição: Série
Dimensão e suporte: 1 mç.; papel
Âmbito e conteúdo: Processos de liquidação do encargo pio legado por D. Inês Maria Bule.

Código de referência: PT/ASCMVNT/SCMVNT/AJMJVNT/05/Mç01
Datas: 1926-1940
Nível de descrição: Unidade de instalação
Dimensão e suporte: 1 mç.; papel
Âmbito e conteúdo: Processos de liquidação do encargo pio legado por D. Inês Maria Bule: certidões de cumprimento do encargo pio e petições da

Misericórdia, ao administrador do concelho e ao presidente da câmara, dos alvarás de cumprimento respectivos.

SR: 06 – Registo de visitas

Código de referência: PT/ASCMVNT/SCMVNT/AJMJVNT/06

Título atribuído: Registo de visitas

Datas extremas: 1914- 1936

Nível de descrição: Série

Dimensão e suporte: 1 liv.; papel

Âmbito e conteúdo: Registo das visitas do asilo.

Código de referência: PT/ASCMVNT/SCMVNT/AJMJVNT/06/Liv01

Título formal: Asilo Jesus Maria José. Visitantes

Datas: 1914- 1936

Nível de descrição: Unidade de instalação

Dimensão e suporte: 1 liv.; papel

SSI: Legado do Cônego Ponce (LCPVNT)

I) Identificação

Código de referência: PT/ASCMVNT/LCPVNT

Título formal: Legado do Cônego Ponce

Datas extremas: 1916-1956

Nível de descrição: Subsistema de informação

Dimensão e suporte: 5 mçs. e 1 doc.; papel

II) Contexto

Nome do produtor: Legado do Cônego Ponce

História administrativa: Legado feito, por testamento do cônego da Sé de Évora José Ponce Martins Morom, em 1916, com fins assistenciais e gerido pela Misericórdia. O Cônego Ponce foi professor em Viana, no Instituto de Piedade e Beneficência, e no Seminário de Évora. Terá doado grande parte dos livros da sua biblioteca à Misericórdia, livros com a marca de posse “Ponce” que ainda hoje integram a biblioteca da instituição.

História custodial e arquivística: Não aplicável.

Fonte imediata de aquisição ou transferência: Não aplicável.

III) Conteúdo e estrutura

Âmbito e conteúdo: Documentação relativa à inauguração, ao cumprimento do legado e à admissão e registo de inválidos.

Avaliação, selecção e eliminação: Não aplicável.

Ingressos adicionais: Não aplicável.

Sistema de organização: Constituição de séries em função da documentação existente. Ordenação cronológica das séries.

IV) Condições de acesso e utilização

Condições de acesso: As que forem determinadas pela Mesa Administrativa da Santa Casa da Misericórdia. O acesso e a comunicabilidade do arquivo, para além das disposições definidas internamente, atenderão a critérios de confidencialidade da informação, assim como à seguinte legislação: a) Regime Geral dos Arquivos e do Património; b) Lei de Acesso aos Documentos Administrativos; c) Lei de Protecção aos Dados Pessoais.

Condições de reprodução: As que forem determinadas pela Mesa Administrativa da Santa Casa da Misericórdia.

Idioma/escrita: Português

Características físicas e requisitos técnicos: A documentação encontra-se em bom estado de conservação.

Instrumentos de descrição: Fátima Farrica, *Inventário do Arquivo da Santa Casa da Misericórdia de Viana do Alentejo*, Viana do Alentejo, Santa Casa da Misericórdia, 2015.

V) Documentação associada

Existência e localização de originais: Desconhecida.

Existência e localização de cópias: Desconhecida.

Unidades de descrição relacionadas: O sistema de informação da Santa Casa da Misericórdia de Viana do Alentejo onde existe mais informação registada relativa a este legado e o sistema do Instituto de Piedade e Beneficência onde o Cónego Ponce foi professor. Não se encontrou nenhuma ligação directa com sistema de informação da Família Martins Morom, mas ela deve existir tendo em conta que o apelido do Cónego Ponce é o mesmo.

Nota de publicação: Não existem estudos ou publicações sobre estes documentos.

VI) Notas

Notas: Não aplicável.

VII) Controlo da descrição

Notas do arquivista: Descrição arquivística elaborada por Fátima Farrica.

Regras ou convenções:

ISAD(G): Norma geral internacional de descrição arquivística adotada pelo Comité de Normas de Descrição, Adotada pelo Comitê de Normas de Descrição, Estocolmo, Suécia, 19-22 de setembro de 1999, Lisboa, Instituto dos Arquivos Nacionais / Torre do Tombo, 2004.

Orientações para a Descrição Arquivística, 2ª versão, Lisboa, DGARQ, 2007.

Orientações para a Descrição Arquivística, 3ª versão, Lisboa, DGARQ, 2011.

Data de descrição: 2014-2015

SR: 01 – Registos da inauguração

Código de referência: PT/ASCMVNT/SCMVNT/LCPVNT/01

Título atribuído: Registos da inauguração

Data: 1917

Nível de descrição: Série

Dimensão e suporte: 1 doc.; papel

Âmbito e conteúdo: Registo das entidades e das pessoas presentes no jantar de inauguração do legado do Cónego Ponce.

Código de referência: PT/ASCMVNT/SCMVNT/LCPVNT/01/Doc01

Título formal: Inauguração do legado – Cónego Ponce

Datas: 1917

Nível de descrição: Documento simples

Dimensão e suporte: 1 doc.; papel

SR: 02 – Relações de ordens de pagamento

Código de referência: PT/ASCMVNT/SCMVNT/LCPVNT/02

Título atribuído: Relações de ordens de pagamento

Datas extremas: 1916-1918

Nível de descrição: Série

Dimensão e suporte: 1 mç.; papel

Âmbito e conteúdo: Relações de ordens de pagamento do legado do cónego Ponce apresentadas na administração do 1º bairro de Lisboa para comprovar o cumprimento do legado.

Código de referência: PT/ASCMVNT/SCMVNT/LCPVNT/02/Mç01

Datas: 1916-1918

Nível de descrição: Unidade de instalação

Dimensão e suporte: 1 mç.; papel

SR: 03 – Alvarás de quitação

Código de referência: PT/ASCMVNT/SCMVNT/LCPVNT/03

Título atribuído: Alvarás de quitação

Datas extremas: 1919-1956

Nível de descrição: Série

Dimensão e suporte: 1 mç.; papel

Âmbito e conteúdo: Alvarás de quitação do legado do cónego Ponce que certificam a prestação de contas pela Misericórdia de cumprimento do legado.

Código de referência: PT/ASCMVNT/SCMVNT/LCPVNT/03/Mç01

Datas: 1919; 1922; 1925; 1928; 1956

Nível de descrição: Unidade de instalação

Dimensão e suporte: 1 mç.; papel

SR: 04 – Certidões de aplicação do legado

Código de referência: PT/ASCMVNT/SCMVNT/LCPVNT/04

Título atribuído: Certidões de aplicação do legado

Datas extremas: 1919-1922

Nível de descrição: Série

Dimensão e suporte: 1 mç.; papel

Âmbito e conteúdo: Certidões de aplicação do legado do cónego Ponce.

Código de referência: PT/ASCMVNT/SCMVNT/LCPVNT/04/Mç01

Datas: 1919; 1922

Nível de descrição: Unidade de instalação

Dimensão e suporte: 2 docs.; papel

SR: 05 – Processos de admissão de asilados

Código de referência: PT/ASCMVNT/SCMVNT/LCPVNT/05

Título atribuído: Processos de admissão de asilados

Datas extremas: 1916-1942

Nível de descrição: Série

Dimensão e suporte: 1 mç.; papel

Âmbito e conteúdo: Processos de admissão de asilados do legado do Cónego Ponce.

Código de referência: PT/ASCMVNT/SCMVNT/LCPVNT/05/Mç01

Datas: 1916; 1930; 1942

Nível de descrição: Unidade de instalação

Dimensão e suporte: 1 mç.; papel

Sistema de organização: Organizados pelo número de processo.

Notas: As datas são de abertura dos processos

SR: 06 – Registo de inválidos

Código de referência: PT/ASCMVNT/SCMVNT/LCPVNT/06

Título atribuído: Registo de inválidos

Datas extremas: 1917-1953

Nível de descrição: Série

Dimensão e suporte: 1 mç.; papel

Âmbito e conteúdo: Documentos de controlo das entradas de inválidos.

Código de referência: PT/ASCMVNT/SCMVNT/LCPVNT/06/Liv01

Título formal: Legado do Cónego Ponce. Registo dos Inválidos

Datas: 1917-1953

Nível de descrição: Unidade de instalação

Dimensão e suporte: 1 liv.; papel

SI: Instituto de Piedade e Beneficência (IPBVNT)

I) Identificação

Código de referência: PT/ASCMVNT/IPBVNT

Título formal: Instituto de Piedade e Beneficência

Datas extremas: 1807-1980

Nível de Descrição: Sistema de informação

Dimensão e suporte: 181 mçs., 95 livs+?, 10 cads. e 18 docs.; papel

II) Contexto

Nome do Produtor: Instituto de Piedade e Beneficência

História administrativa: Em 1848 o Pe. Luís António da Cruz deixou em testamento a fortuna que possuía para fins de caridade. Após a sua morte, no mesmo ano, foi criado o Instituto de Piedade e Beneficência cujo regulamento foi aprovado em 1852. Esta entidade era constituída por quatro valências principais: uma capela de missa quotidiana, uma escola, um hospício (local para tratamento ou hospedagem de pessoas doentes ou pobres, asilo) e um montepio que fornecia empréstimos de baixo valor aos pobres, que aí poderiam obter quantidades de dinheiro em condições mais favoráveis. O Instituto tinha, assim, como objectivos auxiliar os pobres, os doentes e as crianças. Prestava ajuda económica e serviços de saúde e de educação. Esta instituição teve ainda outro papel relevante na vila ao permitir o acesso à propriedade às classes mais baixas da sociedade. Tal verificou-se através da divisão em pequenas courelas de algumas das herdades que possuía: Montinho do Palanque (1881), Cega Gatos (1892), Famais (1920), Marmelos (1924). Em 1974, com a Revolução do 25 de Abril, o Ministério dos Assuntos Sociais propôs uma alteração dos estatutos e a alteração da denominação do Instituto de Piedade e Beneficência. Os administradores propuseram a designação de “Centro de Bem Estar Pe. Luís António da Cruz”, mas esta alteração nunca terá chegado a ser efectuada. O Instituto de Piedade e Beneficência foi extinto e integrado na Santa Casa da Misericórdia a 6 de Fevereiro de 1979 (Diário da República, nº 31, III Série).

História custodial e arquivística: Após a extinção do Instituto a custódia da sua documentação passou para a Misericórdia.

Fonte imediata de aquisição ou transferência: A documentação do Instituto foi incorporada no arquivo da Santa Casa da Misericórdia em 1979, após a extinção da instituição.

III) Conteúdo e estrutura

Âmbito e conteúdo: Documentação produzida e acumulada pela Administração do Instituto e pelas suas quatro valências: Hospício, Escolas, Capela de Nossa Senhora da Conceição e Montepio.

Avaliação, selecção e eliminação: Não aplicável.

Ingressos adicionais: Não aplicável.

Sistema de organização: Foram constituídas cinco secções para distribuição da documentação que correspondem a secções orgânicas do Instituto: Administração, Hospício, Escolas, Capela de Nossa Senhora da Conceição e Montepio. Dentro destas foram criadas as subsecções necessárias à inclusão das séries documentais estabelecidas com base nas tipologias dos documentos. As séries foram sempre ordenadas

cronologicamente excepto quando era pertinente a sua ordenação por ordem alfabética, excepções que são assinaladas em cada caso.

IV) Condições de acesso e utilização

Condições de acesso: As que forem determinadas pela Mesa Administrativa da Santa Casa da Misericórdia. O acesso e a comunicabilidade do arquivo, para além das disposições definidas internamente, atenderão a critérios de confidencialidade da informação, assim como à seguinte legislação: a) Regime Geral dos Arquivos e do Património; b) Lei de Acesso aos Documentos Administrativos; c) Lei de Protecção aos Dados Pessoais.

Condições de reprodução: As que forem determinadas pela Mesa Administrativa da Santa Casa da Misericórdia.

Idioma/escrita: Português

Características físicas e requisitos técnicos: A documentação encontra-se em bom estado de conservação.

Instrumentos de descrição: Fátima Farrica, *Inventário do Arquivo da Santa Casa da Misericórdia de Viana do Alentejo*, Viana do Alentejo, Santa Casa da Misericórdia, 2015.

V) Documentação associada

Existência e localização de originais: Desconhecida

Existência e localização de cópias: Desconhecida

Unidades de descrição relacionadas: No sistema de informação da Comissão Municipal de Assistência na secção D/Fiscalização contabilística das instituições de assistência concelhias existe muita documentação de cariz contabilístico (orçamentos e contas) do Instituto de Piedade e Beneficência que para aí foi enviada para aprovação. No sistema de informação da Santa Casa da Misericórdia de Viana do Alentejo algumas unidades referem o Instituto, nos anos de 1979 ou posteriores, devido à integração da instituição na Misericórdia. Relaciona-se também com o sistema de informação do Padre Luís António da Cruz, seu fundador.

Nota de publicação: Fátima Farrica, “Inventário do Arquivo da Santa Casa da Misericórdia de Viana do Alentejo”, *A Cidade de Évora*, II Série, nº 8, 2009, pp. 601-635, ISSN 0971-1992. Fátima Farrica, “Uma descrição da capela do Santíssimo Sacramento de Viana do Alentejo”, *Callipole-Revista de Cultura*, nº 19, 2011, pp. 265-273, ISSN 0872 5225.

VI) Notas

Notas:

Notas a Título formal: Embora, por vezes, surja associado o topónimo Viana do Alentejo à designação da instituição, considerou-se que a denominação oficial é Instituto de Piedade e Beneficência. Porém, no código de referências manteve-se a sigla VNT para haver uma correspondência geográfica desta instituição à localidade sede.

Notas a Datas extremas: As datas extremas recuam para além da data de fundação da instituição e avançam para além da data de extinção da mesma porque o sistema acumulou documentos mais antigos do que a sua existência e também aqueles que foram produzidos no âmbito do fecho das suas funções após 1979.

Notas a Dimensão e suporte: A contabilização dos livros não inclui os livros impressos da Biblioteca da escola uma vez que esse acervo ainda não foi catalogado.

VII) Controlo da descrição

Notas do arquivista: Descrição arquivística elaborada por Fátima Farrica.

Regras ou convenções:

ISAD(G): Norma geral internacional de descrição arquivística adotada pelo Comité de Normas de Descrição, Adotada pelo Comitê de Normas de Descrição, Estocolmo, Suécia, 19-22 de setembro de 1999, Lisboa, Instituto dos Arquivos Nacionais / Torre do Tombo, 2004.

Orientações para a Descrição Arquivística, 2ª versão, Lisboa, DGARQ, 2007.

Orientações para a Descrição Arquivística, 3ª versão, Lisboa, DGARQ, 2011.

Data de descrição: 2014-2015

SC: A/Administração

Código de referência: PT/ASCMVNT/IPBVNT/A

Título formal: Administração

Datas extremas: 1848-1979

Nível de descrição: Secção

Dimensão e suporte: 41 mçs., 20 livs. e 2 docs.; papel

Âmbito e conteúdo: Documento integrada em três subsecções criadas para o efeito: coordenação, gestão de expediente e gestão de recursos humanos.

SSC: A/Coordenação

Código de referência: PT/ASCMVNT/IPBVNT/A/A

Título atribuído: Coordenação

Datas extremas: 1848-1979

Nível de descrição: Subsecção

Dimensão e suporte: 12 livs., 4 mçs. e 2 docs.; papel

Âmbito e conteúdo: Documentação relacionada com a fundação e a regulamentação da instituição, com a nomeação de administradores e com as decisões tomadas pela administração expressas nas actas.

SR: 01 – Documentos fundacionais

Código de referência: PT/ASCMVNT/IPBVNT/A/A/01

Título atribuído: Documentos fundacionais

Datas extremas: 1848-1911

Nível de descrição: Série

Dimensão e suporte: 1 cad., 1 liv. e 1 mç.

Âmbito e conteúdo: Relativos à fundação e à regulamentação do Instituto. Originais e cópias.

Código de referência: PT/ASCMVNT/IPBVNT/A/A/01/Cad01

Datas: 1848; 1855; 1859

Nível de descrição: Unidade de instalação

Dimensão e suporte: 1 liv.; papel

Âmbito e conteúdo: Encadernação do testamento original do padre Luís António da Cruz, com assinatura (16 de Setembro de 1848) e respectivos instrumento de aprovação (16 de Setembro de 1848) e auto abertura (26 de Setembro de 1848). Inclui três “memórias” escritas pelo padre Francisco Manuel de Carvalho Barata, um dos seus herdeiros e testamenteiros: sobre a entrada das irmãs da Congregação de São Vicente de Paula do Colégio de Lisboa no hospício a 16 de Junho de 1853, com respectivos nomes (6 de Janeiro de 1855); sobre a celebração da primeira festa do Santíssimo Sacramento na nova capela da Matriz e bênção da mesma a 8 de Dezembro de 1851, no ano que se tinha terminado a obra (9 de Março de 1855); sobre a trasladação dos ossos do Pe. Luís António da Cruz do cemitério junto à capela de Santo António para o mausoléu da Matriz, mandado fazer pela Junta de Paróquia, a 27 de Setembro de 1859 (27 de Setembro de 1859). O padre Luís António da Cruz tinha sido sepultado a 27 de Setembro de 1848.

Código de referência: PT/ASCMVNT/IPBVNT/A/A/01/Liv02

Título formal: Alvarás de confirmação do testamento do Reverendo Luís António da Cruz e de aprovação do regulamento do Instituto de Piedade e Beneficência de Viana do Alentejo

Datas: 1850; 1852

Nível de descrição: Unidade de instalação

Dimensão e suporte: 1 liv.; papel

Âmbito e conteúdo: Alvarás de confirmação do testamento do Reverendo Luís António da Cruz (20 de Março de 1850) e de aprovação do regulamento do Instituto de Piedade e Beneficência de Viana do Alentejo (5 de Julho de 1852); e respectivo regulamento, aprovado po decreto de 3 de Julho de 1852.

Código de referência: PT/ASCMVNT/IPBVNT/A/A/01/Mç03

Datas: 1852; 1905-1906; 1910-1911

Nível de descrição: Unidade de instalação

Dimensão e suporte: 2 docs.; papel

Âmbito e conteúdo: Cópia do alvará régio de aprovação do regulamento do Instituto, síntese relativa à fundação e às funções da instituição e listagem de dados relativos à fundação, a bens e a receitas e despesas.

SR: 02 – Nomeação de administradores

Código de referência: PT/ASCMVNT/IPBVNT/A/A/02

Título atribuído: Nomeação de administradores

Datas extremas: 1855-1887

Nível de descrição: Série

Dimensão e suporte: 2 docs.; papel

Âmbito e conteúdo: Documentos relativos à nomeação dos administradores do Instituto.

Código de referência: PT/ASCMVNT/IPBVNT/A/A/02/Doc01

Data: 1855

Nível de descrição: Documento simples

Dimensão e suporte: 1 doc.; papel

Âmbito e conteúdo: Declaração de recepção dos diplomas do Governo Civil de Évora de nomeação dos sucessores dos administradores por morte ou impossibilidade.

Código de referência: PT/ASCMVNT/IPBVNT/A/A/02/Doc02

Data: 1887

Nível de descrição: Documento composto

Dimensão e suporte: 1 doc.; papel

Âmbito e conteúdo: Processo de nomeação de administradores substitutos: petição dos administradores do Instituto para serem nomeados substitutos para os substituírem nos seus impedimentos e alvará do Governador Civil de Évora de nomeação dos nomes propostos.

SR: 03 – Livros de actas

Código de referência: PT/ASCMVNT/IPBVNT/A/A/03

Título atribuído: Livros de actas
Datas extremas: 1849-1979
Nível de descrição: Série
Dimensão e suporte: 11 livs.; papel
Âmbito e conteúdo: Actas das reuniões da administração.

Código de referência: PT/ASCMVNT/IPBVNT/A/A/03/Liv01

Título formal: Deliberações antigas

Datas: 1849-1853

Nível de descrição: Unidade de instalação

Dimensão e suporte: 1 liv.; papel

Âmbito e conteúdo: Termo de abertura: *termos e deliberações dos testamenteiros administradores dos estabelecimentos de caridade e pios desta vila de Viana do Alentejo instituídos pelo reverendo padre Luís António da Cruz, reitor que foi da Matriz desta vila de Viana.* Contém arrendamentos, arrematações, avaliações, posses, relação do vestuário que se deve distribuir na Quinta-feira Santa e eleição dos pobres que haviam de receber o vestuário

Código de referência: PT/ASCMVNT/IPBVNT/A/A/03/Liv02

Datas: 1853-1869

Nível de descrição: Unidade de instalação

Dimensão e suporte: 1 liv.; papel

Âmbito e conteúdo: Termo de abertura: *acordos tomados pelos testamenteiros e administradores do Instituto de Viana relativamente ao seu regime de administração.*

Código de referência: PT/ASCMVNT/IPBVNT/A/A/03/Liv03

Título formal: Actas

Datas: 1869-1881

Nível de descrição: Unidade de instalação

Dimensão e suporte: 1 liv.; papel

Código de referência: PT/ASCMVNT/IPBVNT/A/A/03/Liv04

Título formal: Actas

Datas: 1881-1889

Nível de descrição: Unidade de instalação

Dimensão e suporte: 1 liv.; papel

Código de referência: PT/ASCMVNT/IPBVNT/A/A/03/Liv05

Título formal: Instituto de Piedade e Beneficência. Actas

Datas: 1889-1903

Nível de descrição: Unidade de instalação

Dimensão e suporte: 1 liv.; papel

Código de referência: PT/ASCMVNT/IPBVNT/A/A/03/Liv06

Título formal: Instituto de Piedade e Beneficência. Actas

Datas: 1904-1906

Nível de descrição: Unidade de instalação

Dimensão e suporte: 1 liv.; papel

Código de referência: PT/ASCMVNT/IPBVNT/A/A/03/Liv07
Datas: 1913-1918
Nível de descrição: Unidade de instalação
Dimensão e suporte: 1 liv.; papel

Código de referência: PT/ASCMVNT/IPBVNT/A/A/03/Liv08
Data: 1936
Nível de descrição: Unidade de instalação
Dimensão e suporte: 1 liv.; papel
Âmbito e conteúdo: O livro apenas possui termo de abertura. Sem informação.

Código de referência: PT/ASCMVNT/IPBVNT/A/A/03/Liv09
Título formal: Livro de actas
Datas: 1945-1958
Nível de descrição: Unidade de instalação
Dimensão e suporte: 1 liv.; papel

Código de referência: PT/ASCMVNT/IPBVNT/A/A/03/Liv10
Título formal: Livro de actas
Datas: 1958-1973
Nível de descrição: Unidade de instalação
Dimensão e suporte: 1 liv.; papel

Código de referência: PT/ASCMVNT/IPBVNT/A/A/03/Liv11
Título formal: Actas
Datas: 1973-1979
Nível de descrição: Unidade de instalação
Dimensão e suporte: 1 liv.; papel

SR: 04 – Cópias e rascunhos de actas

Código de referência: PT/ASCMVNT/IPBVNT/A/A/04
Título atribuído: Cópias e rascunhos de actas
Datas extremas: 1883-1934
Nível de descrição: Série
Dimensão e suporte: 1 mç.; papel
Âmbito e conteúdo: Cópias e rascunhos de actas das reuniões da administração.

Código de referência: PT/ASCMVNT/IPBVNT/A/A/04/Mç01
Datas: 1883; 1911; 1914; 1919-1921; 1923-1927; 1929-1932; 1934; [Século XX]
Nível de descrição: Unidade de instalação
Dimensão e suporte: 20 docs.; papel

SR: 05 – Cópias de partes de actas do Conselho de Distrito referentes ao Instituto

Código de referência: PT/ASCMVNT/IPBVNT/A/05
Título atribuído: Cópias de partes de actas do Conselho de Distrito referentes ao Instituto
Datas extremas: 1855-1886

Nível de descrição: Série

Dimensão e suporte: 1 mç.; papel

Âmbito e conteúdo: Cópias de partes de actas do Conselho de Distrito referentes ao Instituto enviadas pelo Governo Civil de Évora.

Código de referência: PT/ASCMVNT/IPBVNT/A/05/Mç01

Datas: 1855-1857; 1859; 1862-1865; 1867; 1874-1875; 1880-1881; 1886

Nível de descrição: Unidade de instalação

Dimensão e suporte: 17 docs.; papel

SR: 06 – Alvarás do Governo Civil de Évora relativos ao Instituto

Código de referência: PT/ASCMVNT/IPBVNT/A/06

Título atribuído: Alvarás do Governo Civil de Évora relativos ao Instituto

Datas extremas: 1860-1883

Nível de descrição: Série

Dimensão e suporte: 1 mç.; papel

Âmbito e conteúdo: Alvarás do Governo Civil de Évora relativos ao Instituto.

Código de referência: PT/ASCMVNT/IPBVNT/A/06/Mç01

Datas: 1860; 1865; 1873; 1883

Nível de descrição: Unidade de instalação

Dimensão e suporte: 4 docs. ; papel

SSC: B/ Gestão de expediente

Código de referência: PT/ASCMVNT/IPBVNT/A/B

Título atribuído: Gestão de expediente

Datas extremas: 1853-1979

Nível de descrição: Subsecção

Dimensão e suporte: 27 mçs. e 6 livs.; papel

Âmbito e conteúdo: Correspondência, requerimentos e procurações.

SR: 01 – Correspondência recebida

Código de referência: PT/ASCMVNT/IPBVNT/A/B/01

Título atribuído: Correspondência recebida

Datas extremas: 1853-1979

Nível de descrição: Série

Dimensão e suporte: 12 mçs.; papel

Âmbito e conteúdo: Correspondência recebida de diversos remetentes.

Código de referência: PT/ASCMVNT/IPBVNT/A/B/01/Mç01

Datas: 1853-1865; 1867-1900; 1905; 1911

Nível de descrição: Unidade de instalação

Dimensão e suporte: 291 docs.; papel

Código de referência: PT/ASCMVNT/IPBVNT/A/B/01/Mç02

Datas: 1853-1869; 1871-1875; 1877-1885; 1890-1891; 1895-1896; 1898-1909; 1911-1912; 1914-1917; 1919

Nível de descrição: Unidade de instalação
Dimensão e suporte: 185 docs.; papel

Código de referência: PT/ASCMVNT/IPBVNT/A/B/01/Mç03

Datas: 1901-1913; 1915-1922; 1930; 1933-1941; 1944-1945

Nível de descrição: Unidade de instalação

Dimensão e suporte: 128 docs.; papel

Âmbito e conteúdo: Correspondência recebida de diversos remetentes. Possui carta de 1913 que tem anexos o projeto de reforma do regulamento do Instituto, nomeação de administrador e cópia de acta.

Código de referência: PT/ASCMVNT/IPBVNT/A/B/01/Mç04

Datas: 1924; 1932; 1936-1939; 1941; 1953; 1961-1962; 1965; 1970-1971

Nível de descrição: Unidade de instalação

Dimensão e suporte: 32 docs.; papel

Código de referência: PT/ASCMVNT/IPBVNT/A/B/01/Mç05

Datas: 1940-1963

Nível de descrição: Unidade de instalação

Dimensão e suporte: 266 docs.; papel

Código de referência: PT/ASCMVNT/IPBVNT/A/B/01/Mç06

Datas: 1971-1979

Nível de descrição: Unidade de instalação

Dimensão e suporte: 153 docs.; papel

Âmbito e conteúdo: Correspondência recebida de diversos remetentes, na maioria da Direcção Geral de Assistência. Inclui algumas cópias de correspondência expedida.

Código de referência: PT/ASCMVNT/IPBVNT/A/B/01/Mç07

Datas: 1971-1979

Nível de descrição: Unidade de instalação

Dimensão e suporte: 42 docs.; papel

Código de referência: PT/ASCMVNT/IPBVNT/A/B/01/Mç08

Datas: [Século XIX-XX]

Nível de descrição: Unidade de instalação

Dimensão e suporte: 20 docs.; papel

Código de referência: PT/ASCMVNT/IPBVNT/A/B/01/Mç09

Datas: 1853-1856; 1858; 1860; 1862; 1874; 1879; 1881

Nível de descrição: Unidade de instalação

Dimensão e suporte: 29 docs.; papel

Âmbito e conteúdo: Cópia de ofícios do Governo Civil para a Administração do Conselho de Viana do Alentejo relativos ao Instituto

Código de referência: PT/ASCMVNT/IPBVNT/A/B/01/Mç10

Datas: 1853; 1861; 1867, 1870

Nível de descrição: Unidade de instalação

Dimensão e suporte: 4 docs.; papel

Âmbito e conteúdo: Cópias de circulares de entidades diversas.

Código de referência: PT/ASCMVNT/IPBVNT/A/B/01/Mç11

Data: 1866

Nível de descrição: Unidade de instalação

Dimensão e suporte: 2 docs.; papel

Âmbito e conteúdo: Cópias de disposições régias relativas a orçamentos e contas de estabelecimentos pios que deverão ter vindo do Governo Civil de Évora para o Instituto.

Código de referência: PT/ASCMVNT/IPBVNT/A/B/01/Mç12

Datas: 1874; 1891

Nível de descrição: Unidade de instalação

Dimensão e suporte: 2 docs.; papel

Âmbito e conteúdo: Cópia de carta do arcebispo de Évora para o Pe. José Ponce Martins Morom, capelão e professor do Instituto, a informá-lo que o nomeou perfeito e professor do seminário de Évora e carta da administração do concelho para o Instituto.

SR: 02 – Cópias de correspondência expedida

Código de referência: PT/ASCMVNT/IPBVNT/A/B/02

Título atribuído: Cópias de correspondência expedida

Datas extremas: 1853-1979

Nível de descrição: Série

Dimensão e suporte: 6 livs. e 6 mçs.

Âmbito e conteúdo: Cópias de correspondência expedida para diversos destinatários.

Código de referência: PT/ASCMVNT/IPBVNT/A/B/02/Liv01

Datas: 1853-1868

Nível de descrição: Unidade de instalação

Dimensão e suporte: 1 liv.; papel

Código de referência: PT/ASCMVNT/IPBVNT/A/B/02/Mç02

Título formal: Minutas de ofícios

Datas: 1853; 1856; 1858; 1863; 1867-1868; 1870-1875; 1879; 1881-1884; 1886-1887; 1890-1891; 1893; 1895-1896; 1910; 1913; 1923

Nível de descrição: Unidade de instalação

Dimensão e suporte: 50 docs.; papel

Código de referência: PT/ASCMVNT/IPBVNT/A/B/02/Liv03

Título formal: Instituto de Piedade de Beneficência de Viana. Registo de correspondência

Datas: 1885-1889

Nível de descrição: Unidade de instalação

Dimensão e suporte: 1 liv.; papel

Código de referência: PT/ASCMVNT/IPBVNT/A/B/02/Liv04

Título formal: Registo de correspondência

Datas: 1893-1901

Nível de descrição: Unidade de instalação
Dimensão e suporte: 1 liv.; papel

Código de referência: PT/ASCMVNT/IPBVNT/A/B/02/Liv05
Título formal: Registo de correspondência expedida

Datas: 1915-1923

Nível de descrição: Unidade de instalação
Dimensão e suporte: 1 liv.; papel

Código de referência: PT/ASCMVNT/IPBVNT/A/B/02/Liv06
Título formal: Copiador de cartas

Datas: 1926-1928?

Nível de descrição: Unidade de instalação
Dimensão e suporte: 1 liv.; papel

Código de referência: PT/ASCMVNT/IPBVNT/A/B/02/Mç07
Datas: 1935; 1938; 1943; 1952; 1964

Nível de descrição: Unidade de instalação
Dimensão e suporte: 6 docs.; papel

Código de referência: PT/ASCMVNT/IPBVNT/A/B/02/Mç08
Datas: 1940-1971

Nível de descrição: Unidade de instalação
Dimensão e suporte: 182 docs.; papel

Código de referência: PT/ASCMVNT/IPBVNT/A/B/02/Liv09
Data: 1943?

Nível de descrição: Unidade de instalação
Dimensão e suporte: 1 liv.; papel

Código de referência: PT/ASCMVNT/IPBVNT/A/B/02/Mç10
Datas: 1963; 1966

Nível de descrição: Unidade de instalação
Dimensão e suporte: 11 docs.; papel

Âmbito e conteúdo: Cópias de correspondência expedida para diversos destinatários e anúncios de arrematação da exploração das pedreiras da Herdade das Perdizes.

Código de referência: PT/ASCMVNT/IPBVNT/A/B/02/Mç11
Datas: 1971-1979

Nível de descrição: Unidade de instalação
Dimensão e suporte: 172 docs.; papel

Código de referência: PT/ASCMVNT/IPBVNT/A/B/02/Mç12
Datas: [Século XIX]

Nível de descrição: Unidade de instalação
Dimensão e suporte: 12 docs.; papel

SR: 03 – Correspondência recebida e cópias de correspondência expedida

Código de referência: PT/ASCMVNT/IPBVNT/A/B/03

Título atribuído: Correspondência recebida e cópias de correspondência expedida

Datas extremas: 1913-1985

Nível de descrição: Série

Dimensão e suporte: 3 mçs.; papel

Âmbito e conteúdo: Correspondência recebida e cópias de correspondência expedida.

Código de referência: PT/ASCMVNT/IPBVNT/A/B/03/Mç01

Datas: 1913; 1971; 1974

Nível de descrição: Unidade de instalação

Dimensão e suporte: 4 docs.; papel

Âmbito e conteúdo: Correspondência recebida e cópias de correspondência expedida sobre o regulamento do Instituto de 1852 e de 1913 e a alteração da denominação da instituição.

Código de referência: PT/ASCMVNT/IPBVNT/A/B/03/Mç02

Datas: 1976-1977; 1984-1985

Nível de descrição: Unidade de instalação

Dimensão e suporte: 27 docs.; papel

Âmbito e conteúdo: Correspondência recebida e cópias de correspondência expedida sobre obras.

Código de referência: PT/ASCMVNT/IPBVNT/A/B/03/Mç03

Datas: 1977-1978

Nível de descrição: Unidade de instalação

Dimensão e suporte: 1 mç.; papel

Âmbito e conteúdo: Correspondência recebida e cópias de correspondência expedida sobre a venda da horta da Cancela.

SR: 04 – Requerimentos diversos aos administradores do Instituto

Código de referência: PT/ASCMVNT/IPBVNT/A/B/04

Título atribuído: Requerimentos diversos aos administradores do Instituto

Datas extremas: 1865-1953

Nível de descrição: Série

Dimensão e suporte: 3 mçs.; papel

Âmbito e conteúdo: Requerimentos para diversos fins feitos aos administradores do Instituto.

Código de referência: PT/ASCMVNT/IPBVNT/A/B/04/Mç01

Datas: 1865; 1869; 1889; 1890; 1897; 1901-1902; 1910; 1919-1920

Nível de descrição: Unidade de instalação

Dimensão e suporte: 14 docs.; papel

Âmbito e conteúdo: Requerimentos diversos, de funcionários e de pessoas externas, na maioria sobre a questões relacionadas com o ensino destacando-se os que são relativos a recursos humanos.

Código de referência: PT/ASCMVNT/IPBVNT/A/B/04/Mç02

Datas: 1871; 1894; 1897; 1953

Nível de descrição: Unidade de instalação

Dimensão e suporte: 5 docs.; papel

Âmbito e conteúdo: Requerimentos diversos aos administradores do Instituto. Neles se inclui um abaixo-assinado da União Vinícola e Oleícola do Sul para que o Instituto auxilie a instalação da escola-oficina de cerâmica que em breve a União pretende fundar na vila (1894) e resposta do Instituto a este pedido e a um outro, cujo texto de solicitação não se encontrou, mas onde se refere o apoio à fundação de uma escola prática de horticultura denominada “Reitor Cruz” (1897).

Código de referência: PT/ASCMVNT/IPBVNT/A/B/04/Mç03

Datas: 1888; 1915; 1918-1919; 1928; 1941

Nível de descrição: Unidade de instalação

Dimensão e suporte: 9 docs.; papel

Âmbito e conteúdo: Requerimentos de funcionários para aumento de ordenado

SR: 05 – Requerimentos diversos dos administradores do Instituto

Código de referência: PT/ASCMVNT/IPBVNT/A/B/05

Título atribuído: Requerimentos diversos dos administradores do Instituto

Datas extremas: 1863-1913

Nível de descrição: Série

Dimensão e suporte: 2 mçs.; papel

Âmbito e conteúdo: Requerimentos diversos dos administradores do Instituto, para diversos fins.

Código de referência: PT/ASCMVNT/IPBVNT/A/B/05/Mç01

Datas: 1863; 1873; 1888-1889; 1895; 1900; 1913

Nível de descrição: Unidade de instalação

Dimensão e suporte: 11 docs.; papel

Código de referência: PT/ASCMVNT/IPBVNT/A/B/05/Mç02

Datas: [Século XIX]

Nível de descrição: Unidade de instalação

Dimensão e suporte: 5 docs.; papel

SR: 06 – Procurações dos administradores do Instituto

Código de referência: PT/ASCMVNT/IPBVNT/A/B/06

Título atribuído: Procurações dos administradores do Instituto

Datas extremas: 1870-1913

Nível de descrição: Série

Dimensão e suporte: 1 mç.; papel

Âmbito e conteúdo: Procurações dos administradores do Instituto para diversos fins.

Código de referência: PT/ASCMVNT/IPBVNT/A/B/06/Mç01

Datas: 1870; 1884; 1887; 1889; 1895; 1898; 1912-1913

Nível de descrição: Unidade de instalação

Dimensão e suporte: 12 docs.; papel

SCC: C/Gestão de recursos humanos

Código de referência: PT/ASCMVNT/IPBVNT/A/C

Título atribuído: Gestão de recursos humanos

Datas extremas: 1862-1970

Nível de descrição: Subsecção

Dimensão e suporte: 10 mçs.e 2 livs.; papel

Âmbito e conteúdo: Documentação relativa a funcionários: contratação, nomeação, provimentos e outros. Refere-se sobretudo professores, mas também o capelão, a enfermeira, o escriturário e o contino.

SR: 01 – Quadros de pessoal

Código de referência: PT/ASCMVNT/IPBVNT/A/C/01

Título atribuído: Quadros do pessoal

Datas extremas: 1895-1970

Nível de descrição: Série

Dimensão e suporte: 1 mç.; papel

Âmbito e conteúdo: Quadros dos empregados com administradores, professores, capelão, escriturário, contino e cozinheira. Têm cargos e remunerações.

Código de referência: PT/ASCMVNT/IPBVNT/A/C/01/Mç01

Datas: 1895-1912; 1934; 1956; 1970

Nível de descrição: Unidade de instalação

Dimensão e suporte: 1 mç.; papel

SR: 02 – Concursos de empregados

Código de referência: PT/ASCMVNT/IPBVNT/A/C/02

Título atribuído: Concursos de empregados

Datas extremas: 1862-1917

Nível de descrição: Série

Dimensão e suporte: 3 mçs.; papel

Âmbito e conteúdo: Processos de concurso de empregados do Instituto.

Código de referência: PT/ASCMVNT/IPBVNT/A/C/02/Mç01

Título formal: Concursos de empregados

Datas extremas: 1863-1917

Nível de descrição: Unidade de instalação

Dimensão e suporte: 1 mç.; papel

Âmbito e conteúdo: Processos de concursos de professores.

Código de referência: PT/ASCMVNT/IPBVNT/A/C/02/Mç02

Datas extremas: 1877-1910

Nível de descrição: Unidade de instalação

Dimensão e suporte: 1 mç.; papel

Âmbito e conteúdo: Processos de concurso de capelães.

Código de referência: PT/ASCMVNT/IPBVNT/A/C/02/Mç03

Datas extremas: 1862-1895

Nível de descrição: Unidade de instalação
Dimensão e suporte: 1 mç.; papel
Âmbito e conteúdo: Processos de concurso de enfermeira, de secretário e de contínuo.

SR: 03 – Acórdãos para provimento de funcionários

Código de referência: PT/ASCMVNT/IPBVNT/A/C/03
Título atribuído: Acórdãos para provimento de funcionários
Datas extremas: 1863-1872
Nível de descrição: Série
Dimensão e suporte: 1 mç.; papel
Âmbito e conteúdo: Acórdãos da administração para provimento de funcionários (professores e capelão).

Código de referência: PT/ASCMVNT/IPBVNT/A/C/03/Mç01
Datas: 1863; 1872
Nível de descrição: Unidade de instalação
Dimensão e suporte: 2 docs.; papel

SR: 04 – Nomeação de funcionários

Código de referência: PT/ASCMVNT/IPBVNT/A/C/04
Título atribuído: Nomeação de funcionários
Datas extremas: 1877-1900
Nível de descrição: Série
Dimensão e suporte: 1 mç.; papel
Âmbito e conteúdo: Nomeação de funcionários (professores e capelão) pelos administradores.

Código de referência: PT/ASCMVNT/IPBVNT/A/C/04/Mç01
Datas: 1877; 1883; 1900
Nível de descrição: Unidade de instalação
Dimensão e suporte: 3 docs.; papel

SR: 05 – Livros de termos de provimentos, de juramento e posse de empregados

Código de referência: PT/ASCMVNT/IPBVNT/A/C/05
Título atribuído: Livros de termos de provimentos, de juramento e posse de empregados
Datas extremas: 1862-1917
Nível de descrição: Série
Dimensão e suporte: 2 livs.; papel
Âmbito e conteúdo: Termos de provimentos, de juramento e posse de empregados da Misericórdia.

Código de referência: PT/ASCMVNT/IPBVNT/A/C/05/Liv01
Título formal: Provimentos
Datas: 1862-1896
Nível de descrição: Unidade de instalação

Dimensão e suporte: 1 liv.; papel

Código de referência: PT/ASCMVNT/IPBVNT/A/C/05/Liv02

Título formal: Termos de juramento e posse de empregados

Datas: 1905-1917

Nível de descrição: Unidade de instalação

Dimensão e suporte: 1 liv.; papel

SR: 06 – Requerimentos de diplomas

Código de referência: PT/ASCMVNT/IPBVNT/A/C/06

Título atribuído: Requerimentos de diplomas

Datas extremas: 1913-1914

Nível de descrição: Série

Dimensão e suporte: 1 mç.; papel

Âmbito e conteúdo: Requerimentos dos funcionários de diplomas das funções desempenhadas na instituição.

Código de referência: PT/ASCMVNT/IPBVNT/A/C/06/Mç01

Datas: 1913-1914

Nível de descrição: Unidade de instalação

Dimensão e suporte: 6 docs.; papel

SR: 07 – Declarações dos empregados de recebimento de documentos dos processos dos concursos

Código de referência: PT/ASCMVNT/IPBVNT/A/C/07

Título atribuído: Declarações dos empregados de recebimento de documentos dos processos dos concursos

Datas extremas: 1895-1905

Nível de descrição: Série

Dimensão e suporte: 1 mç.; papel

Âmbito e conteúdo: Declarações dos empregados de recebimento de documentos dos processos dos concursos.

Código de referência: PT/ASCMVNT/IPBVNT/A/C/07/Mç01

Datas extremas: 1895-1905

Nível de descrição: Unidade de instalação

Dimensão e suporte: 8 docs.; papel

SR: 08 – Declarações de funcionários dos seus vencimentos não atingirem determinada quantia

Código de referência: PT/ASCMVNT/IPBVNT/A/C/08

Título atribuído: Declarações de funcionários dos seus vencimentos não atingirem determinada quantia

Data: 1914

Nível de descrição: Série

Dimensão e suporte: 1 mç.; papel

Âmbito e conteúdo: Declarações de funcionários dos seus vencimentos não atingirem determinada quantia.

Código de referência: PT/ASCMVNT/IPBVNT/A/C/08/Mç01

Data: 1914

Nível de descrição: Unidade de instalação

Dimensão e suporte: 6 docs.; papel

SR: 09 – Atestados médicos

Código de referência: PT/ASCMVNT/IPBVNT/A/C/09

Título atribuído: Atestados médicos

Datas extremas: 1867-1909

Nível de descrição: Série

Dimensão e suporte: 1 mç.; papel

Âmbito e conteúdo: Atestados médicos de professoras do Instituto.

Código de referência: PT/ASCMVNT/IPBVNT/A/C/09/Mç01

Datas: 1867; 1909

Nível de descrição: Unidade de instalação

Dimensão e suporte: 2 docs.; papel

SC: B/Hospício

Código de referência: PT/ASCMVNT/IPBVNT/B

Título formal: Hospício

Datas extremas: 1853-1855

Nível de descrição: Secção

Dimensão e suporte: 1 mç., 1 cad. e 1 doc.; papel

Âmbito e conteúdo: Documentos de regulamentação e de despesa do hospício e relativos a métodos de leitura.

SR: 01 – Bases que devem regular a distribuição das dietas que pelo Instituto de Piedade e Beneficência desta vila devem ser fornecidas a enfermos pobres desta freguesia

Código de referência: PT/ASCMVNT/IPBVNT/B/01

Título atribuído: Bases que devem regular a distribuição das dietas que pelo Instituto de Piedade e Beneficência desta vila devem ser fornecidas a enfermos pobres desta freguesia

Data: 1854

Nível de descrição: Série

Dimensão e suporte: 1 doc.; papel

Âmbito e conteúdo: Documento que regulamenta o auxílio do Instituto, através das irmãs de caridade, a doentes pobres.

Código de referência: PT/ASCMVNT/IPBVNT/B/01/Doc01

Título formal: Bases que devem regular a distribuição das dietas que pelo Instituto de Piedade e Beneficência desta vila devem ser fornecidas a enfermos pobres desta freguesia

Data: 1854

Nível de descrição: Documento simples

Dimensão e suporte: 1 doc.; papel

SR: 02 – Conta corrente da despesa satisfeita pelas irmãs da caridade nas dietas e do dinheiro para isso recebido

Código de referência: PT/ASCMVNT/IPBVNT/B/02

Título formal: Conta corrente da despesa satisfeita pelas irmãs da caridade nas dietas e do dinheiro para isso recebido

Datas extremas: 1854-1855

Nível de descrição: Série

Dimensão e suporte: 1 cad.; papel

Âmbito e conteúdo: Receita e despesa com géneros alimentares.

Código de referência: PT/ASCMVNT/IPBVNT/B/02/Cad01

Título formal: Conta corrente da despesa satisfeita pelas irmãs da caridade nas dietas e do dinheiro para isso recebido

Datas: 1854-1855

Nível de descrição: Unidade de instalação

Dimensão e suporte: 1 cad.; papel

SR: 03 – Contrafés

Código de referência: PT/ASCMVNT/IPBVNT/B/03

Título atribuído: Contrafés

Datas extremas: 1853-1854

Nível de descrição: Série

Dimensão e suporte: 1 mç.; papel

Âmbito e conteúdo: Contrafés da Administração do Concelho para intimação da regente do hospício das irmãs de caridade e dos administradores e de todos os professores da instrução primária sobre se usam o método de leitura repentina de Castilho.

Código de referência: PT/ASCMVNT/IPBVNT/B/03/Mç01

Datas: 1853-1854

Nível de descrição: Unidade de instalação

Dimensão e suporte: 4 docs.; papel

SC: C/Escolas

Código de referência: PT/ASCMVNT/IPBVNT/C

Título formal: Escolas

Datas extremas: 1853-1930

Nível de descrição: Secção

Dimensão e suporte: 8 livs.+ ?, 5 mçs., 2 cad. e 1 doc.; papel

Âmbito e conteúdo: Matrículas, frequências de alunos e professores, provas, material escolar e estatística. Os livros da biblioteca da escola não foram contabilizados porque estes ainda não foram alvo de catalogação.

SR: 01 – Matrículas

Código de referência: PT/ASCMVNT/IPBVNT/C/01

Título atribuído: Matrículas

Datas extremas: 1853-1921

Nível de descrição: Série

Dimensão e suporte: 4 livs. e 1 doc.; papel

Âmbito e conteúdo: Registo dos alunos do sexo masculino e do sexo feminino matriculados.

Código de referência: PT/ASCMVNT/IPBVNT/C/01/Liv01

Título formal: Instituto Pio de Viana. Matrícula das alunas que frequentam as aulas fundadas pelo Pe. Reitor. 1848. Luís António da Cruz

Datas: 1853-1874

Nível de descrição: Unidade de instalação

Dimensão e suporte: 1 liv.; papel

Âmbito e conteúdo: Livro da matrícula da aula primária. Matrícula das alunas que frequentam as aulas regidas pelas irmãs de caridade

Código de referência: PT/ASCMVNT/IPBVNT/C/01/Liv02

Datas: 1863-1907

Nível de descrição: Unidade de instalação

Dimensão e suporte: 1 liv.; papel

Âmbito e conteúdo: Registo de matrículas e de exames de alunos do sexo masculino (diversos graus e cursos/disciplinas).

Código de referência: PT/ASCMVNT/IPBVNT/C/01/Liv03

Título formal: Livro da matrícula dos alunos da escola do sexo feminino

Datas: 1882-1901

Nível de descrição: Unidade de instalação

Dimensão e suporte: 1 liv.; papel

Âmbito e conteúdo: Não tem indicação de níveis de instrução.

Código de referência: PT/ASCMVNT/IPBVNT/C/01/Doc04

Datas: 1902-1903

Nível de descrição: Documento simples

Dimensão e suporte: 1 doc.; papel

Âmbito e conteúdo: Relação de alunos, do sexo masculino e feminino, matriculados.

Código de referência: PT/ASCMVNT/IPBVNT/C/01/Liv05

Título formal: Instituto Piedade e Beneficência. Matrícula Geral da Instrução Secundária

Datas: 1918-1921

Nível de descrição: Unidade de instalação

Dimensão e suporte: 1 liv.; papel

Âmbito e conteúdo: Alunos do sexo masculino e feminino.

SR: 02 – Frequências

Código de referência: PT/ASCMVNT/IPBVNT/C/02

Título atribuído: Frequências

Datas extremas: 1876?-1890

Nível de descrição: Série

Dimensão e suporte: 1 mç., 2 cad. e 2 livs.

Âmbito e conteúdo: Registo de frequências das alunas do sexo feminino.

Código de referência: PT/ASCMVNT/IPBVNT/C/02/Mç01

Título formal: Relações das crianças do sexo feminino que frequentam as aulas

Datas: 1876?; 1882; 1889-1890; [SéculoXIX]

Nível de descrição: Unidade de instalação

Dimensão e suporte: 6 docs.; papel

Âmbito e conteúdo: Listas de alunas

Código de referência: PT/ASCMVNT/IPBVNT/C/02/Cad02

Data: 1902

Nível de descrição: Unidade de instalação

Dimensão e suporte: 1 cad.; papel

Âmbito e conteúdo: Registo diário de frequência dos alunos. Não se identifica o nível de ensino nem se é da escola feminina ou masculina.

Código de referência: PT/ASCMVNT/IPBVNT/C/02/Cad03

Título formal: Registo diário da frequência e nota mensal do comportamento dos alunos. Escola elementar para o sexo feminino da freguesia de Viana

Datas: 1902-1904

Nível de descrição: Unidade de instalação

Dimensão e suporte: 1 liv.; papel

Âmbito e conteúdo: Da escola primária.

Código de referência: PT/ASCMVNT/IPBVNT/C/02/Liv04

Título formal: Registo diário da frequência e nota mensal do comportamento dos alunos. Escola primária para o sexo feminino da freguesia de Viana

Datas: 1909-1911

Nível de descrição: Unidade de instalação

Dimensão e suporte: 1 liv.; papel

Código de referência: PT/ASCMVNT/IPBVNT/C/02/Liv05

Título formal: Registo diário da frequência e nota mensal do comportamento dos alunos. Escola primária oficial para o sexo feminino da freguesia de Viana

Datas: 1911-1912

Nível de descrição: Unidade de instalação

Dimensão e suporte: 1 liv.; papel

SR: 03 – Provas de alunos

Código de referência: PT/ASCMVNT/IPBVNT/C/03

Título atribuído: Provas de alunos
Datas extremas: 1890-1930
Nível de descrição: Série
Dimensão e suporte: 1 mç.; papel
Âmbito e conteúdo: Provas de ortografia, caligrafia, ditado e aritmética.

Código de referência: PT/ASCMVNT/IPBVNT/C/03/Mç01
Datas: 1890; 1904; 1925; 1930
Nível de descrição: Unidade de instalação
Dimensão e suporte: 4 docs.; papel

SR: 04 – Requisições de livros e de material escolar

Código de referência: PT/ASCMVNT/IPBVNT/C/04
Título atribuído: Requisições de livros e de material escolar
Datas extremas: 1902-1911
Nível de descrição: Série
Dimensão e suporte: 1 mç.; papel
Âmbito e conteúdo: Requisições de livros e de material escolar para as aulas de instrução primária do Instituto

Código de referência: PT/ASCMVNT/IPBVNT/C/04/Mç01
Datas: 1902; 1906-1908; 1911; [SéculoXX]
Nível de descrição: Unidade de instalação
Dimensão e suporte: 8 docs.; papel

SR: 05 – Livros de ponto

Código de referência: PT/ASCMVNT/IPBVNT/C/05
Título atribuído: Livros de ponto
Datas extremas: 1896-1909
Nível de descrição: Série
Dimensão e suporte: 2 livs.; papel
Âmbito e conteúdo: Registo da entrada e saída dos professores do Instituto.

Código de referência: PT/ASCMVNT/IPBVNT/C/05/Liv01
Datas: 1896-1910
Nível de descrição: Unidade de instalação
Dimensão e suporte: 1 liv.; papel

Código de referência: PT/ASCMVNT/IPBVNT/C/05/Liv02
Título formal: Livro do ponto. Registo da entrada e saída dos empregados (Professores) do Instituto de Piedade e Beneficência
Datas: 1907-1909
Nível de descrição: Unidade de instalação
Dimensão e suporte: 1 liv.; papel

SR: 06 – Mapas estatísticos

Código de referência: PT/ASCMVNT/IPBVNT/C/06

Título atribuído: Mapas estatísticos

Datas extremas: 1901-1903

Nível de descrição: Série

Dimensão e suporte: 1 mç.; papel

Âmbito e conteúdo: Mapas estatísticos de frequência e aproveitamento

Código de referência: PT/ASCMVNT/IPBVNT/C/06/Mç01

Datas: 1901-1903

Nível de descrição: Unidade de instalação

Dimensão e suporte: 8 docs.; papel

SR: 07 – Documentos diversos relativos ao ensino

Código de referência: PT/ASCMVNT/IPBVNT/C/07

Título atribuído: Documentos diversos relativos ao ensino

Datas extremas: 1853?-1910

Nível de descrição: Série

Dimensão e suporte: 1 mç.; papel

Âmbito e conteúdo: Documentos diversos relativos ao ensino que não se enquadram nas séries documentais anteriores.

Código de referência: PT/ASCMVNT/IPBVNT/C/07/Mç01

Datas: 1853?; 1865; 1890; 1910; [Século XIX]

Nível de descrição: Unidade de instalação

Dimensão e suporte: 3 docs.; papel

Âmbito e conteúdo: Anúncio de abertura de concurso para professor e capelão (1853?); proposta dos administradores para que o professor do curso de português do 1º ano ensine as disciplinas do 2º e do 3º ano e não aprovação dessa proposta pelo testamenteiro do Pe Luís António da Cruz, administrador e tesoureiro (1865); parecer favorável a que seja atendida a petição de uma concorrente a professora (1890); inquérito relativo ao ensino praticado e respectivas respostas (século XX).

SR: 08 – Biblioteca

Código de referência: PT/ASCMVNT/IPBVNT/C/07

Título atribuído: Biblioteca

Datas extremas: [Século XIX-XX]

Nível de descrição: Série

Dimensão e suporte: Não contabilizada; papel

Âmbito e conteúdo: Livros impressos, alguns sob a forma de manuais escolares. Catálogo próprio a executar através de projecto futuro.

SC: D/Capela de Nossa Senhora da Conceição

Código de referência: PT/ASCMVNT/IPBVNT/D

Título formal: Capela de Nossa Senhora da Conceição

Datas extremas: 1850-1866

Nível de descrição: Secção

Dimensão e suporte: 2 mç.; papel

Âmbito e conteúdo: Provisões do arcebispo de Évora referentes à capela e certificados de missas.

SR: 01 – Provisões do arcebispo de Évora

Código de referência: PT/ASCMVNT/IPBVNT/D/01

Título atribuído: Provisões do arcebispo de Évora

Datas extremas: 1850-1966

Nível de descrição: Série

Dimensão e suporte: 1 mç.; papel

Âmbito e conteúdo: Provisões do arcebispo de Évora de licença para que se pudesse dizer missa na capela de Nossa Senhora da Conceição (1850) e de licença para que possa continuar a ser feito o culto no oratório da mesma capela (1966).

Código de referência: PT/ASCMVNT/IPBVNT/D/01/Mç01

Datas: 1850; 1966

Nível de descrição: Unidade de instalação

Dimensão e suporte: 2 docs.; papel

SR: 02 – Certificados de missas

Código de referência: PT/ASCMVNT/IPBVNT/D/02

Título atribuído: Certificados de missas

Datas extremas: 1904-1910

Nível de descrição: Série

Dimensão e suporte: 1 mç.; papel

Âmbito e conteúdo: Certificados de missas pela alma do Pe. Luís António da Cruz e de seus pais e irmãos.

Código de referência: PT/ASCMVNT/IPBVNT/D/02/Mç01

Datas: 1904-1905; 1910

Nível de descrição: Unidade de instalação

Dimensão e suporte: 9 docs.; papel

SC: E/Montepio

Código de referência: PT/ASCMVNT/IPBVNT/E

Título formal: Montepio

Datas extremas: 1807-1980

Nível de descrição: Secção

Dimensão e suporte: 132 mçs.; 67 livs.; 14 docs e 7 cads.; papel

Âmbito e conteúdo: Toda a documentação da esfera de acção do Montepio. Contém as subsecções património, obras, contabilidade (orçamentos, receitas, despesas, receitas e despesas, empréstimos, dívidas, contas gerais e documentos diversos), empréstimos, assistência social e capela do Santíssimo Sacramento.

SSC: A/Património

Código de referência: PT/ASCMVNT/IPBVNT/E/A

Título atribuído: Património

Datas extremas: 1815-1978

Nível de descrição: Subsecção

Dimensão e suporte: 13 mçs., 4 livs. e 6 docs.; papel

Âmbito e conteúdo: Documentos relativos ao registo e á gestão do património tais como: tombos, inventários, escrituras, posses, foros, divisão de propriedades e expropriações.

SR: 01 – Livros de tombo

Código de referência: PT/ASCMVNT/IPBVNT/E/A/01

Título atribuído: Livros de tombo

Data: 1853

Nível de descrição: Série

Dimensão e suporte: 1 liv.; papel

Âmbito e conteúdo: Sem informação.

Código de referência: PT/ASCMVNT/IPBVNT/E/A/01/Liv01

Título formal: Livro do tombo dos bens e propriedades do Instituto

Data: 1853

Nível de descrição: Unidade de instalação

Dimensão e suporte: 1 liv.; papel

Âmbito e conteúdo: Livro sem informação. Apenas com termo de abertura.

SR: 02 – Inventários

Código de referência: PT/ASCMVNT/IPBVNT/E/A/02

Título atribuído: Inventários

Datas extremas: 1848-1945

Nível de descrição: Série

Dimensão e suporte: 1 doc., 2 mçs e 1 liv.; papel

Âmbito e conteúdo: Registos de bens do Instituto.

Código de referência: PT/ASCMVNT/IPBVNT/E/A/02/Doc01

Título formal: Autos de inventário a que por esta administração se procedeu em todos os bens que ficaram por falecimento do Padre Reitor Luís António da Cruz

Datas: 1848-1850

Nível de descrição: Documento composto

Dimensão e suporte: 1 doc; papel

Âmbito e conteúdo: Inventário, feito pela Administração do Concelho, de todos os bens deixados pelo padre Luís António da Cruz com o rendimento dos quais se fundou o Instituto de Piedade e Beneficência.

Código de referência: PT/ASCMVNT/IPBVNT/E/A/02/Mç02

Datas: 1852-1853; 1868; 1917; 1964

Nível de descrição: Unidade de instalação

Dimensão e suporte: 1 mç.; papel

Âmbito e conteúdo: Inventários de bens móveis do Instituto, da capela do Santíssimo Sacramento e da capela do Instituto e das “aulas”.

Código de referência: PT/ASCMVNT/IPBVNT/E/A/02/Liv03

Título formal: Livro de inventário

Data: 1945

Nível de descrição: Unidade de instalação

Dimensão e suporte: 1 liv.; papel

Código de referência: PT/ASCMVNT/IPBVNT/E/A/02/Mç04

Datas: [Século XIX-XX]

Nível de descrição: Unidade de instalação

Dimensão e suporte: 1 mç.; papel

Âmbito e conteúdo: Inventários de bens rústicos, urbanos, móveis e outros do Instituto e do mobiliário a cargo dos professores.

SR: 03 – Escrituras

Código de referência: PT/ASCMVNT/IPBVNT/E/A/03

Título atribuído: Escrituras

Datas extremas: 1815-1978

Nível de descrição: Série

Dimensão e suporte: 1 doc. e 3 mçs.

Âmbito e conteúdo: Escrituras para fins diversos.

Código de referência: PT/ASCMVNT/IPBVNT/E/A/03/Doc01

Título formal: Títulos do domínio da herdade da Feveira

Datas: 1815-1831

Nível de descrição: Documento composto

Dimensão e suporte: 1 doc.; papel

Âmbito e conteúdo: Processo relativo à aquisição da herdade da Feveira pelo Pe. Luís António da Cruz, propriedade que veio a fazer parte do fundo dotal do Instituto de Piedade e Beneficência.

Código de referência: PT/ASCMVNT/IPBVNT/E/A/03/Mç02

Datas extremas: 1873-1969

Nível de descrição: Unidade de instalação

Dimensão e suporte: 21 docs.; papel

Âmbito e conteúdo: Escrituras de diferentes tipologias tais como compra e venda, arrendamento ou mútuo. Algumas com outros documentos anexos.

Código de referência: PT/ASCMVNT/IPBVNT/E/A/03/Mç03

Título formal: Escrituras de compra e venda, confissão de dívida, hipoteca e fiança

Datas: 1921; 1924

Nível de descrição: Unidade de instalação

Dimensão e suporte: 3 docs.; papel

Âmbito e conteúdo: Escrituras de compra e venda, confissão de dívida, hipoteca e fiança

Código de referência: PT/ASCMVNT/IPBVNT/E/A/03/Mç04

Datas extremas: 1962-1978

Nível de descrição: Unidade de instalação

Dimensão e suporte: 10 docs.; papel

Âmbito e conteúdo: Escrituras de arrendamento de propriedades do Instituto.

SR: 04 – Autos de posse

Código de referência: PT/ASCMVNT/IPBVNT/E/A/04

Título atribuído: Autos de posse

Datas extremas: 1876-1901

Nível de descrição: Série

Dimensão e suporte: 1 mç.; papel

Âmbito e conteúdo: Autos de posse de bens diversos que, por morte dos usufrutuários, reverteram para o fundo dotal do Instituto.

Código de referência: PT/ASCMVNT/IPBVNT/E/A/04/Mç01

Datas: 1876; 1879-1883; 1886; 1888; 1894; 1899; 1901

Nível de descrição: Unidade de instalação

Dimensão e suporte: 1 mç.; papel

SR: 05 – Declarações relativas a contribuição predial

Código de referência: PT/ASCMVNT/IPBVNT/E/A/05

Título atribuído: Declarações relativas a contribuição predial

Datas extremas: 1971-1978

Nível de descrição: Série

Dimensão e suporte: 1 mç.; papel

Âmbito e conteúdo: Declarações relativas a contribuição predial de propriedades do Instituto.

Código de referência: PT/ASCMVNT/IPBVNT/E/A/05/Mç01

Datas: 1971; 1973-1974; 1978

Nível de descrição: Unidade de instalação

Dimensão e suporte: 5 docs.; papel

SR: 06 – Anúncios de venda e de aforamento de bens

Código de referência: PT/ASCMVNT/IPBVNT/E/A/06

Título atribuído: Anúncios de venda e de aforamento de bens

Datas extremas: 1889-1974

Nível de descrição: Série

Dimensão e suporte: 1 mç.; papel

Âmbito e conteúdo: Anúncios de venda e de aforamento de bens do Instituto, alguns incluídos nas disposições das leis de desamortização.

Código de referência: PT/ASCMVNT/IPBVNT/E/A/06/Mç01

Datas: 1889; 1899-1901; 1974; [Século XX]

Nível de descrição: Unidade de instalação

Dimensão e suporte: 4 docs.; papel

SR: 07 – Autos de arrematação

Código de referência: PT/ASCMVNT/IPBVNT/E/A/07

Título atribuído: Autos de arrematação

Datas extremas: 1886-1944

Nível de descrição: Série

Dimensão e suporte: 2 livs. e 1 mç.

Âmbito e conteúdo: Autos de arrematação para arrendamento de propriedades e de vestuário, calçado para os pobres.

Código de referência: PT/ASCMVNT/IPBVNT/E/A/07/Liv01

Título formal: Instituto de Piedade e Beneficência de Viana do Alentejo. Autos de arrematação

Datas: 1886-1896

Nível de descrição: Unidade de instalação

Dimensão e suporte: 1 liv.; papel

Código de referência: PT/ASCMVNT/IPBVNT/E/A/07/Mç02

Datas: 1898; 1944

Nível de descrição: Unidade de instalação

Dimensão e suporte: 2 docs.; papel

Âmbito e conteúdo: Auto de arrematação do arrendamento da herdade da Espadaneira (1898) e auto de arrendamento em hasta pública da horta da Cancela (1944).

Código de referência: PT/ASCMVNT/IPBVNT/E/A/07/Liv03

Título formal: Autos de arrematação

Datas: 1900-1903

Nível de descrição: Unidade de instalação

Dimensão e suporte: 1 liv.; papel

SR: 08 – Registo de enfiteutas

Código de referência: PT/ASCMVNT/IPBVNT/E/A/08

Título atribuído: Registo de enfiteutas

Datas extremas: 1919-1920

Nível de descrição: Série

Dimensão e suporte: 1 doc.; papel

Âmbito e conteúdo: Registo de enfiteutas com nomes e datas vencimento de foros.

Código de referência: PT/ASCMVNT/IPBVNT/E/A/08/Doc01

Datas: 1919-1920

Nível de descrição: Documento simples

Dimensão e suporte: 1 doc.; papel

SR: 09 – Processos de divisão de herdades

Código de referência: PT/ASCMVNT/IPBVNT/E/A/09

Título atribuído: Processos de divisão de herdades

Datas extremas: 1888-1969

Nível de descrição: Série

Dimensão e suporte: 3 mçs. e 1 doc.; papel

Âmbito e conteúdo: Documentos relativos à divisão em glebas das herdades de Cega Gatos, Catalão e Marmelos.

Código de referência: PT/ASCMVNT/IPBVNT/E/A/09/Mç01

Datas: 1888; [Século XIX]

Nível de descrição: Unidade de instalação

Dimensão e suporte: 2 docs.; papel

Âmbito e conteúdo: Processo relativo à divisão da herdade de Cega Gatos em glebas: requerimento para a divisão da herdade (1888) e relação das importâncias entregues ao Instituto pela arrematação das glebas (século XIX).

Código de referência: PT/ASCMVNT/IPBVNT/E/A/09/Mç02

Data: 1920

Nível de descrição: Unidade de instalação

Dimensão e suporte: 1 mç.; papel

Âmbito e conteúdo: Processo relativo à divisão da herdade do Catalão em glebas: requerimentos para troca de propriedades a serem divididas em courelas, Cadastro das courelas, auto de arrematação de uma gleba, listas de arrematantes e guias de pagamento.

Código de referência: PT/ASCMVNT/IPBVNT/E/A/09/Mç03

Datas: 1920; 1924

Nível de descrição: Unidade de instalação

Dimensão e suporte: 1 mç.; papel

Âmbito e conteúdo: Processo relativo à divisão da herdade dos Marmelos em glebas: requerimento para a divisão da herdade (1920); caderno de fichas individuais com dados referentes à arrematação de cada gleba (1924) e relação dos proprietários que arremataram glebas (1924?).

Código de referência: PT/ASCMVNT/IPBVNT/E/A/09/Doc04

Data: 1969

Nível de descrição: Documento composto

Dimensão e suporte: 1 doc.; papel

Âmbito e conteúdo: Processo relativo a venda de gleba na herdade do Catalão.

SR: 10 – Expropriações

Código de referência: PT/ASCMVNT/IPBVNT/E/A/10

Título atribuído: Expropriações

Data: 1861

Nível de descrição: Série

Dimensão e suporte: 1 doc.; papel

Âmbito e conteúdo: Processo de expropriação de uma faixa de terreno na herdade de Cega Gatos para a construção do caminho-de-ferro.

Código de referência: PT/ASCMVNT/IPBVNT/E/A/10/Doc01

Título formal: Expropriação de uma faixa de terreno na herdade de Cega Gatos

Data: 1861

Nível de descrição: Documento composto

Dimensão e suporte: 1 doc; papel

Âmbito e conteúdo: Contém correspondência recebida e rascunho de correspondência expedida e outros documentos sobre a expropriação de uma faixa de terreno na herdade de Cega Gatos para a construção do caminho-de-ferro.

SR: 11 – Processos judiciais

Código de referência: PT/ASCMVNT/IPBVNT/E/A/11

Título atribuído: Processos judiciais

Data: 1860

Nível de descrição: Série

Dimensão e suporte: 1 doc.; papel

Âmbito e conteúdo: Processo judicial.

Código de referência: PT/ASCMVNT/IPBVNT/E/A/11/Doc01

Título formal: Documentos relativos à pensão a que era obrigada a usufrutuária da herdade da Espadaneira

Data: 1860

Nível de descrição: Documento composto

Dimensão e suporte: 1 doc.; papel

Âmbito e conteúdo: Processo judicial composto por autos cíveis de embargo e carta precatória.

SR: 12 – Procurações de particulares

Código de referência: PT/ASCMVNT/IPBVNT/E/A/12

Título atribuído: Procurações de particulares

Datas extremas: 1849-1889

Nível de descrição: Série

Dimensão e suporte: 1 mç.; papel

Âmbito e conteúdo: Procurações de particulares para realização de contratos sobre propriedades (vendas, aforamentos) ou de empréstimo de dinheiro a juro.

Código de referência: PT/ASCMVNT/IPBVNT/E/A/12/Mç01

Datas: 1849; 1851; 1853-1857; 1860; 1864; 1875; 1883; 1889

Nível de descrição: Unidade de instalação

Dimensão e suporte: 20 doc.; papel

SSC: B/Obras

Código de referência: PT/ASCMVNT/IPBVNT/E/D

Título atribuído: Obras

Datas extremas: 1835-1918

Nível de descrição: Subsecção

Dimensão e suporte: 4 mçs.; papel

Âmbito e conteúdo: Projectos, arrematações e escrituras para obras.

SR: 01 – Projectos de obras

Código de referência: PT/ASCMVNT/IPBVNT/E/B/01

Título atribuído: Projectos de obras

Datas extremas: 1854-1918

Nível de descrição: Série

Dimensão e suporte: 1 mç.; papel

Âmbito e conteúdo: Memória descritiva, orçamentos e plantas.

Código de referência: PT/ASCMVNT/IPBVNT/E/B/01/Mç01

Datas: 1854-1855; 1918

Nível de descrição: Unidade de instalação

Dimensão e suporte: 2 docs.; papel

SR: 02 – Certidões de afixação de editais para divulgação da arrematação de obras

Código de referência: PT/ASCMVNT/IPBVNT/E/B/02

Título atribuído: Certidões de afixação de editais para divulgação da arrematação de obras

Datas extremas: 1856-1857

Nível de descrição: Série

Dimensão e suporte: 1 mç.; papel

Âmbito e conteúdo: Certidões de diferentes administrações do concelho de afixação de editais do Instituto para divulgação da arrematação de obras.

Código de referência: PT/ASCMVNT/IPBVNT/E/B/02/Mç01

Título atribuído: Certidões

Datas: 1856-1857

Nível de descrição: Unidade de instalação

Dimensão e suporte: 7 docs. papel

SR: 03 – Autos de arrematação de obras

Código de referência: PT/ASCMVNT/IPBVNT/E/B/03

Título atribuído: Autos de arrematação de obras

Datas extremas: 1835-1863

Nível de descrição: Série

Dimensão e suporte: 1 mç.; papel

Âmbito e conteúdo: Autos de arrematação de obras no edifício do Instituto. Inclui registo de arrematação de obra de ladrilhado da varanda do santuário de Nossa Senhora de Aires (1835)

Código de referência: PT/ASCMVNT/IPBVNT/E/B/03/Mç01

Datas: 1835; 1857; 1863

Nível de descrição: Unidade de instalação

Dimensão e suporte: 3 docs.; papel

Âmbito e conteúdo: Inclui um documento anterior à existência do Instituto (1835) sobre obras no santuário de Nossa Senhora de Aires. Talvez porque o Instituto pagava as obras do santuário e este documento mais antigo terá sido necessário para algum fim.

SR: 04 – Escrituras

Código de referência: PT/ASCMVNT/IPBVNT/E/B/04

Título atribuído: Escrituras

Datas extremas: 1859-1860

Nível de descrição: Série

Dimensão e suporte: 1 mç.; papel

Âmbito e conteúdo: Escrituras para a realização de obras no edifício do Instituto.

Código de referência: PT/ASCMVNT/IPBVNT/E/B/04/Mç01

Datas: 1859; 1860

Nível de descrição: Unidade de instalação

Dimensão e suporte: 2 docs.; papel

SSC: C/Contabilidade

Código de referência: PT/ASCMVNT/IPBVNT/E/C

Título atribuído: Contabilidade

Datas extremas: 1848-1980

Nível de descrição: Subsecção

Dimensão e suporte: 62 mçs., 60 livs., 6 cad. e 5 doc.; papel

Âmbito e conteúdo: Todos os documentos de cariz contabilístico. Inclui as subsecções orçamentos, receitas, despesas, receitas e despesas, empréstimos, dívidas, contas gerais e documentos diversos.

SSSC: A/Orçamentos

Código de referência: PT/ASCMVNT/IPBVNT/E/C/A

Título atribuído: Orçamentos

Datas extremas: 1854-1979

Nível de descrição: Subsubsecção

Dimensão e suporte: 4 mçs. e 5 livs; papel

Âmbito e conteúdo: Orçamentos ordinários e suplementares.

SR: 01 – Orçamentos

Código de referência: PT/ASCMVNT/IPBVNT/E/C/A/01

Título atribuído: Orçamentos

Datas extremas: 1854-1979

Nível de descrição: Série

Dimensão e suporte: 4 mçs e 5 livs.; papel

Âmbito e conteúdo: Orçamentos ordinários e suplementares.

Código de referência: PT/ASCMVNT/IPBVNT/E/C/A/01/Mç01

Datas: 1854-1886

Nível de descrição: Unidade de instalação

Dimensão e suporte: 1 mç.; papel

Código de referência: PT/ASCMVNT/IPBVNT/E/C/A/01/Liv02

Título formal: Instituto de Piedade e Beneficência. Orçamentos

Datas: 1886-1893

Nível de descrição: Unidade de instalação

Dimensão e suporte: 1 liv.; papel

Código de referência: PT/ASCMVNT/IPBVNT/E/C/A/01/Liv03

Título formal: Instituto de Piedade e Beneficência. Viana do Alentejo. Orçamentos

Datas: 1893-1902

Nível de descrição: Unidade de instalação

Dimensão e suporte: 1 liv.; papel

Código de referência: PT/ASCMVNT/IPBVNT/E/C/A/01/Liv04

Título formal: Instituto de Piedade e Beneficência. Viana do Alentejo. Orçamentos

Datas: 1901-1909

Nível de descrição: Unidade de instalação

Dimensão e suporte: 1 liv.; papel

Código de referência: PT/ASCMVNT/IPBVNT/E/C/A/01/Mç05

Datas: 1910-1919; 1922-1923; 1948; 1952-1953; 1962; 1966-1968

Nível de descrição: Unidade de instalação

Dimensão e suporte: 1 mç.; papel

Código de referência: PT/ASCMVNT/IPBVNT/E/C/A/01/Mç06

Datas: 1912-1913; 1915-1918; 1919-1945

Nível de descrição: Unidade de instalação

Dimensão e suporte: 1 mç.; papel

Âmbito e conteúdo: Em quase todos foi registada a palavra: “Borrão”, pelo que devem ser um rascunho dos orçamentos definitivos.

Código de referência: PT/ASCMVNT/IPBVNT/E/C/A/01/Liv07

Título formal: Orçamentos

Datas: 1919-1933

Nível de descrição: Unidade de instalação

Dimensão e suporte: 1 liv.; papel

Código de referência: PT/ASCMVNT/IPBVNT/E/C/A/01/Liv08

Título formal: Instituto de Piedade e Beneficência de Viana do Alentejo. Orçamentos

Datas: 1933-1950

Nível de descrição: Unidade de instalação

Dimensão e suporte: 1 liv.; papel

Código de referência: PT/ASCMVNT/IPBVNT/E/C/A/01/Mç09

Datas: 1969-1979; [Século XX]

Nível de descrição: Unidade de instalação

Dimensão e suporte: 1 mç.; papel

SSSC: B/Receitas

Código de referência: PT/ASCMVNT/IPBVNT/E/C/B

Título atribuído: Receitas

Datas extremas: 1891-1964

Nível de descrição: Subsubsecção

Dimensão e suporte: 1 liv. e 2 mçs.; papel

Âmbito e conteúdo: Todos os documentos referentes a receitas.

SR: 01 – Livros de registo de donativos

Código de referência: PT/ASCMVNT/IPBVNT/E/C/B/01

Título atribuído: Livros de registo de donativos

Data: 1964

Nível de descrição: Série

Dimensão e suporte: 1 liv.; papel

Âmbito e conteúdo: Sem informação.

Código de referência: PT/ASCMVNT/IPBVNT/E/C/B/01/Lv01

Título formal: Livro de registo de donativos

Data: 1964

Nível de descrição: Unidade de instalação

Dimensão e suporte: 1 liv.; papel

Âmbito e conteúdo: Sem informação. O livro apenas possui termo de abertura.

SR: 02 – Guias de receita e talões de recibo

Código de referência: PT/ASCMVNT/IPBVNT/E/C/B/02

Título atribuído: Guias de receita e talões de recibo

Datas extremas: 1915-1929

Nível de descrição: Série

Dimensão e suporte: 1 mç.; papel

Âmbito e conteúdo: Guias de receita e talões de recibo de capitais e de juros.

Código de referência: PT/ASCMVNT/IPBVNT/E/C/B/02/Mç01

Datas: 1915-1918; 1920; 1929

Nível de descrição: Unidade de instalação

Dimensão e suporte: 1 mç.; papel

SR: 03 – Documentos diversos de receita

Código de referência: PT/ASCMVNT/IPBVNT/E/C/B/03

Título atribuído: Documentos diversos de receita

Datas extremas: 1891-1923

Nível de descrição: Série

Dimensão e suporte: 1 mç.; papel

Âmbito e conteúdo: Documentos diversos de receita que não se enquadram nas séries documentais anteriores.

Código de referência: PT/ASCMVNT/IPBVNT/E/C/B/03/Mç01

Datas: 1891; 1902; 1923; [Século XX]

Nível de descrição: Unidade de instalação

Dimensão e suporte: 4 docs.; papel

Âmbito e conteúdo: Conta a ser paga por particulares (1891), relação de títulos de assentamento (1902), mapa das médias de receita (1923) e relação de depósitos de particulares (século XX).

SSSC: C/Despesas

Código de referência: PT/ASCMVNT/IPBVNT/E/C/C

Título atribuído: Despesas

Datas extremas: 1852-1967

Nível de descrição: Subsubsecção

Dimensão e suporte: 24 livs., 20 mçs. e 1 doc.; papel

Âmbito e conteúdo: Todos os documentos referentes a despesas.

SR: 01 – Documentos de despesas diversas

Código de referência: PT/ASCMVNT/IPBVNT/E/C/C/01

Título atribuído: Documentos de despesas diversas

Datas extremas: 1852-1853

Nível de descrição: Série

Dimensão e suporte: 2 mçs.; papel

Âmbito e conteúdo: Registos de despesas diversas. Destaca-se as despesas com obras.

Código de referência: PT/ASCMVNT/IPBVNT/E/C/C/01/Mç01

Título formal: Despesa do ano económico de 1852-1853

Datas: 1852-1853

Nível de descrição: Unidade de instalação

Dimensão e suporte: 1 mç.; papel

Âmbito e conteúdo: Documentos diversos de despesa. Inclui obras. Tem documentos de despesa no santuário de Nossa Senhora de Aires.

Código de referência: PT/ASCMVNT/IPBVNT/E/C/C/01/Doc02

Título formal: Folhas da obra feita no edifício do Instituto

Datas: 1852-1853

Nível de descrição: Documento composto

Dimensão e suporte: 1 doc.; papel

Âmbito e conteúdo: Folhas de despesas semanais com os pagamentos de alvaneos, de serventes e de carpinteiros.

SR: 02 – Livros de registo de mandados de despesa

Código de referência: PT/ASCMVNT/IPBVNT/E/C/C/02

Título atribuído: Livros de registo de mandados de despesa

Datas extremas: 1918-1920

Nível de descrição: Série

Dimensão e suporte: 1 liv.; papel

Âmbito e conteúdo: Registo de mandados de despesas diversas.

Código de referência: PT/ASCMVNT/IPBVNT/E/C/C/02/Liv01

Datas: 1918-1920

Nível de descrição: Unidade de instalação

Dimensão e suporte: 1 liv.; papel

SR: 03 – Mandados de despesa

Código de referência: PT/ASCMVNT/IPBVNT/E/C/C/03

Título atribuído: Mandados de despesa

Datas extremas: 1853-1965

Nível de descrição: Série

Dimensão e suporte: 22 livs. e 4 mçs.

Âmbito e conteúdo: Mandados de despesas diversas. Estes documentos são designados por mandados de despesa mas também por documentos de despesa e por ordens de pagamento.

Código de referência: PT/ASCMVNT/IPBVNT/E/C/C/03/Liv01

Datas: 1853-1854

Nível de descrição: Unidade de instalação

Dimensão e suporte: 1 liv.; papel

Código de referência: PT/ASCMVNT/IPBVNT/E/C/C/03/Liv02

Datas: 1854-1855

Nível de descrição: Unidade de instalação

Dimensão e suporte: 1 liv.; papel

Código de referência: PT/ASCMVNT/IPBVNT/E/C/C/03/Liv03

Datas: 1855-1856

Nível de descrição: Unidade de instalação

Dimensão e suporte: 1 liv.; papel

Código de referência: PT/ASCMVNT/IPBVNT/E/C/C/03/Liv04

Datas: 1856-1857

Nível de descrição: Unidade de instalação

Dimensão e suporte: 1 liv.; papel

Código de referência: PT/ASCMVNT/IPBVNT/E/C/C/03/Liv05

Datas: 1857-1858

Nível de descrição: Unidade de instalação

Dimensão e suporte: 1 liv.; papel

Código de referência: PT/ASCMVNT/IPBVNT/E/C/C/03/Liv06

Datas: 1858-1859

Nível de descrição: Unidade de instalação

Dimensão e suporte: 1 liv.; papel

Código de referência: PT/ASCMVNT/IPBVNT/E/C/C/03/Mç07

Datas: 1859-1860

Nível de descrição: Unidade de instalação
Dimensão e suporte: 1 mç; papel

Código de referência: PT/ASCMVNT/IPBVNT/E/C/C/03/Liv08
Datas: 1860-1861
Nível de descrição: Unidade de instalação
Dimensão e suporte: 1 liv.; papel

Código de referência: PT/ASCMVNT/IPBVNT/E/C/C/03/Liv09
Datas: 1861-1862
Nível de descrição: Unidade de instalação
Dimensão e suporte: 1 liv.; papel

Código de referência: PT/ASCMVNT/IPBVNT/E/C/C/03/Liv10
Datas: 1862-1863
Nível de descrição: Unidade de instalação
Dimensão e suporte: 1 liv.; papel

Código de referência: PT/ASCMVNT/IPBVNT/E/C/C/03/Liv11
Datas: 1863-1864
Nível de descrição: Unidade de instalação
Dimensão e suporte: 1 liv.; papel

Código de referência: PT/ASCMVNT/IPBVNT/E/C/C/03/Liv12
Datas: 1864-1865
Nível de descrição: Unidade de instalação
Dimensão e suporte: 1 liv.; papel

Código de referência: PT/ASCMVNT/IPBVNT/E/C/C/03/Liv13
Datas: 1865-1866
Nível de descrição: Unidade de instalação
Dimensão e suporte: 1 liv.; papel

Código de referência: PT/ASCMVNT/IPBVNT/E/C/C/03/Liv14
Datas: 1866-1867
Nível de descrição: Unidade de instalação
Dimensão e suporte: 1 liv.; papel

Código de referência: PT/ASCMVNT/IPBVNT/E/C/C/03/Liv15
Datas: 1867-1868
Nível de descrição: Unidade de instalação
Dimensão e suporte: 1 liv.; papel

Código de referência: PT/ASCMVNT/IPBVNT/E/C/C/03/Liv16
Datas: 1868-1869
Nível de descrição: Unidade de instalação
Dimensão e suporte: 1 liv.; papel

Código de referência: PT/ASCMVNT/IPBVNT/E/C/C/03/Liv17
Datas: 1869-1870

Nível de descrição: Unidade de instalação
Dimensão e suporte: 1 liv.; papel

Código de referência: PT/ASCMVNT/IPBVNT/E/C/C/03/Liv18
Datas: 1870-1871
Nível de descrição: Unidade de instalação
Dimensão e suporte: 1 liv.; papel

Código de referência: PT/ASCMVNT/IPBVNT/E/C/C/03/Liv19
Datas: 1871-1872
Nível de descrição: Unidade de instalação
Dimensão e suporte: 1 liv.; papel

Código de referência: PT/ASCMVNT/IPBVNT/E/C/C/03/Liv20
Datas: 1872-1873
Nível de descrição: Unidade de instalação
Dimensão e suporte: 1 liv.; papel

Código de referência: PT/ASCMVNT/IPBVNT/E/C/C/03/Liv21
Datas: 1873-1874
Nível de descrição: Unidade de instalação
Dimensão e suporte: 1 liv.; papel

Código de referência: PT/ASCMVNT/IPBVNT/E/C/C/03/Liv22
Datas: 1875-1876
Nível de descrição: Unidade de instalação
Dimensão e suporte: 1 liv.; papel

Código de referência: PT/ASCMVNT/IPBVNT/E/C/C/03/Liv23
Datas: 1876-1877
Nível de descrição: Unidade de instalação
Dimensão e suporte: 1 liv.; papel

Código de referência: PT/ASCMVNT/IPBVNT/E/C/C/03/Mç24
Datas: 1877-1878
Nível de descrição: Unidade de instalação
Dimensão e suporte: 1 mç.; papel
Âmbito e conteúdo: Mandados de despesa diversa.

Código de referência: PT/ASCMVNT/IPBVNT/E/C/C/03/Mç25
Datas: 1879-1880
Nível de descrição: Unidade de instalação
Dimensão e suporte: 1 mç.; papel

Código de referência: PT/ASCMVNT/IPBVNT/E/C/C/03/Mç26
Datas: 1965
Nível de descrição: Unidade de instalação
Dimensão e suporte: 1 mç.; papel

SR: 04 – Guias de pagamento

Código de referência: PT/ASCMVNT/IPBVNT/E/C/C/04

Título atribuído: Guias de pagamento

Datas extremas: 1898-1964

Nível de descrição: Série

Dimensão e suporte: 6 mçs.; papel

Âmbito e conteúdo: Guias de pagamentos diversos.

Código de referência: PT/ASCMVNT/IPBVNT/E/C/C/04/Mç01

Datas: 1898; 1900

Nível de descrição: Unidade de instalação

Dimensão e suporte: 2 docs.; papel

Âmbito e conteúdo: Guias para pagamento de selo, devido pelos diplomas dos funcionários (professor e contínuo) que lhe foram conferidos pela administração.

Código de referência: PT/ASCMVNT/IPBVNT/E/C/C/04/Mç02

Datas: 1914-1918

Nível de descrição: Unidade de instalação

Dimensão e suporte: 1 mç.; papel

Âmbito e conteúdo: Guias de pagamento de direitos de encarte.

Código de referência: PT/ASCMVNT/IPBVNT/E/C/C/04/Mç03

Datas: 1927-1936

Nível de descrição: Unidade de instalação

Dimensão e suporte: 1 mç.; papel

Âmbito e conteúdo: Guias de pagamento de imposto de selo e de imposto de salvação pública.

Código de referência: PT/ASCMVNT/IPBVNT/E/C/C/04/Mç04

Datas: 1936-1940

Nível de descrição: Unidade de instalação

Dimensão e suporte: 1 mç.; papel

Âmbito e conteúdo: Guias de pagamento de imposto de selo e de imposto de salvação pública, descontados nas folhas de vencimento dos funcionários.

Código de referência: PT/ASCMVNT/IPBVNT/E/C/C/04/Mç05

Datas: 1945-1963

Nível de descrição: Unidade de instalação

Dimensão e suporte: 1 mç.; papel

Âmbito e conteúdo: Guias de pagamento de imposto de selo, de imposto de salvação pública e de impostos directos.

Código de referência: PT/ASCMVNT/IPBVNT/E/C/C/04/Mç06

Datas: 1949-1964

Nível de descrição: Unidade de instalação

Dimensão e suporte: 1 mç.; papel

Âmbito e conteúdo: Guias de pagamento de estampilhas fiscais de desemprego.

SR: 05 – Notas da despesa

Código de referência: PT/ASCMVNT/IPBVNT/E/C/C/05

Título atribuído: Notas da despesa

Datas extremas: 1910-1917

Nível de descrição: Série

Dimensão e suporte: 1 mç.; papel

Âmbito e conteúdo: Nota das despesas a pagar pelo cofre deste Instituto

Código de referência: PT/ASCMVNT/IPBVNT/E/C/C/05/Mç01

Datas: 1910-1913; 1915-1916; 1917

Nível de descrição: Unidade de instalação

Dimensão e suporte: 1 mç.; papel

Âmbito e conteúdo: Registo de despesas com designação, número de mandado respectivo e do valor despendido.

SR: 06 – Livros da conta da despesa com manifestos e registos de escrituras

Código de referência: PT/ASCMVNT/IPBVNT/E/C/C/06

Título atribuído: Livros da conta da despesa com manifestos e registos de escrituras

Datas extremas: 1887-1899

Nível de descrição: Série

Dimensão e suporte: 1 liv.; papel

Âmbito e conteúdo: Registo de despesas com manifestos e registos de escrituras dos diversos mutuários.

Código de referência: PT/ASCMVNT/IPBVNT/E/C/C/06/Liv01

Título formal: Conta da despesa com manifestos e registos de escrituras

Datas: 1887-1899

Nível de descrição: Unidade de instalação

Dimensão e suporte: 1 liv.; papel

SR: 07 – Folhas dos vencimentos dos empregados

Código de referência: PT/ASCMVNT/IPBVNT/E/C/C/07

Título atribuído: Folhas dos vencimentos dos empregados

Datas extremas: 1914-1919

Nível de descrição: Série

Dimensão e suporte: 1 mç.; papel

Âmbito e conteúdo: Folhas dos vencimentos dos empregados do Instituto.

Código de referência: PT/ASCMVNT/IPBVNT/E/C/C/07/Mç01

Datas: 1914-1915; 1918-1919

Nível de descrição: Unidade de instalação

Dimensão e suporte: 3 docs.; papel

SR: 08 – Facturas

Código de referência: PT/ASCMVNT/IPBVNT/E/C/C/08

Título atribuído: Facturas

Datas extremas: 1887-1902
Nível de descrição: Série
Dimensão e suporte: 3 mçs.; papel
Âmbito e conteúdo: Facturas de despesas.

Código de referência: PT/ASCMVNT/IPBVNT/E/C/C/08/Mç01
Datas: 1887; 1889; 1902
Nível de descrição: Unidade de instalação
Dimensão e suporte: 1 mç.; papel
Âmbito e conteúdo: Facturas de despesas com serviços prestados no tratamento de assuntos administrativos e judiciais.

Código de referência: PT/ASCMVNT/IPBVNT/E/C/C/08/Mç02
Datas: 1915; 1918; 1935; 1937
Nível de descrição: Unidade de instalação
Dimensão e suporte: 1 mç.; papel
Âmbito e conteúdo: Facturas de despesas com aquisição de produtos e de serviços.

Código de referência: PT/ASCMVNT/IPBVNT/E/C/C/08/Mç03
Datas: 1963-1968
Nível de descrição: Unidade de instalação
Dimensão e suporte: 1 mç.; papel
Âmbito e conteúdo: Facturas de despesas com aquisição de produtos e de serviços, tais como peças de roupa, alimentos, cortes de barba e de cabelo.

SR: 09 – Recibos

Código de referência: PT/ASCMVNT/IPBVNT/E/C/C/09
Título atribuído: Recibos
Datas extremas: 1887-1891
Nível de descrição: Série
Dimensão e suporte: 1 mç.; papel
Âmbito e conteúdo: Recibos passados ao Instituto.

Código de referência: PT/ASCMVNT/IPBVNT/E/C/C/09/Mç01
Datas: 1887;1891
Nível de descrição: Unidade de instalação
Dimensão e suporte: 2 docs.; papel

SR: 10 – Registo de despesas diversas

Código de referência: PT/ASCMVNT/IPBVNT/E/C/C/10
Título atribuído: Registo de despesas diversas
Datas extremas: 1935-1967
Nível de descrição: Série
Dimensão e suporte: 1 mç.; papel
Âmbito e conteúdo: Registo de despesas com aquisição de produtos e de serviços tais como pão e outros alimentos, carvão, eletricidade e outros.

Código de referência: PT/ASCMVNT/IPBVNT/E/C/C/10/Mç01
Datas: 1935; 1944; 1954; 1959; 1964-1967; [Séculos XIX-XX]
Nível de descrição: Unidade de instalação
Dimensão e suporte: 1 mç.; papel

SR: 11 – Relação de alunos da Escola Industrial a quem o Instituto pagou as matrículas

Código de referência: PT/ASCMVNT/IPBVNT/E/C/C/11
Título formal: Relação de alunos da Escola Industrial a quem o Instituto pagou as matrículas
Data: 1948
Nível de descrição: Série
Dimensão e suporte: 1 doc.; papel
Âmbito e conteúdo: Relação de alunos da Escola Industrial, do sexo masculino e feminino, a quem o Instituto pagou as matrículas com o valor respectivo.

Código de referência: PT/ASCMVNT/IPBVNT/E/C/C/11/Doc01
Título formal: Relação de alunos da Escola Industrial a quem o Instituto pagou as matrículas
Data: 1948
Nível de descrição: Documento simples
Dimensão e suporte: 1 doc.; papel
Âmbito e conteúdo: Relação de alunos da Escola Industrial, do sexo masculino e feminino, a quem o Instituto pagou as matrículas com o valor respectivo.

SR: 12 – Documentos de despesa

Código de referência: PT/ASCMVNT/IPBVNT/E/C/C/12
Título atribuído: Documentos de despesa
Datas extremas: 1920-1921
Nível de descrição: Série
Dimensão e suporte: 1 mç.; papel
Âmbito e conteúdo: Capas dos documentos comprovativos das despesas anuais. Incompleto, sem valores, só com as rubricas do orçamento

Código de referência: PT/ASCMVNT/IPBVNT/E/C/C/12/Mç01
Datas: 1920-1921
Nível de descrição: Unidade de instalação
Dimensão e suporte: 1 mç.; papel

SSSC: D/Receitas e despesas

Código de referência: PT/ASCMVNT/IPBVNT/E/C/D
Título atribuído: Receitas e despesas
Datas extremas: 1860-1979
Nível de descrição: Subsubsecção
Dimensão e suporte: 22 mçs., 20 livs., 5 cads. e 1 doc.; papel
Âmbito e conteúdo: Todos os documentos referentes a receitas e a despesas.

SR: 01 – Diários da receita e despesa

Código de referência: PT/ASCMVNT/IPBVNT/E/C/D/01

Título atribuído: Diários da receita e despesa

Datas extremas: 1880-1958

Nível de descrição: Série

Dimensão e suporte: 9 livs.; papel

Âmbito e conteúdo: Registos diários de receita e despesa.

Código de referência: PT/ASCMVNT/IPBVNT/E/C/D/01/Liv01

Título formal: Instituto de Piedade e Beneficência de Viana. Diário

Datas: 1880-1884

Nível de descrição: Unidade de instalação

Dimensão e suporte: 1 liv.; papel

Código de referência: PT/ASCMVNT/IPBVNT/E/C/D/01/Liv02

Título formal: Instituto de Piedade e Beneficência de Viana do Alentejo. Diário

Datas: 1884-1889

Nível de descrição: Unidade de instalação

Dimensão e suporte: 1 liv.; papel

Código de referência: PT/ASCMVNT/IPBVNT/E/C/D/01/Liv03

Título formal: Instituto de Piedade e Beneficência de Viana do Alentejo. Diário

Datas: 1889-1896

Nível de descrição: Unidade de instalação

Dimensão e suporte: 1 liv.; papel

Código de referência: PT/ASCMVNT/IPBVNT/E/C/D/01/Liv04

Título formal: Instituto de Piedade e Beneficência de Viana do Alentejo. Diário da receita e despesa

Datas: 1896-1900

Nível de descrição: Unidade de instalação

Dimensão e suporte: 1 liv.; papel

Código de referência: PT/ASCMVNT/IPBVNT/E/C/D/01/Liv05

Título formal: Instituto de Piedade e Beneficência de Viana do Alentejo. Diário

Datas: 1900-1907

Nível de descrição: Unidade de instalação

Dimensão e suporte: 1 liv.; papel

Código de referência: PT/ASCMVNT/IPBVNT/E/C/D/01/Liv06

Título formal: Diário da receita e despesa

Datas: 1907-1919

Nível de descrição: Unidade de instalação

Dimensão e suporte: 1 liv.; papel

Código de referência: PT/ASCMVNT/IPBVNT/E/C/D/01/Liv07

Título formal: Diário da receita e despesa

Datas: 1919-1926

Nível de descrição: Unidade de instalação
Dimensão e suporte: 1 liv.; papel

Código de referência: PT/ASCMVNT/IPBVNT/E/C/D/01/Liv08
Título formal: Diário
Datas: 1926-1936
Nível de descrição: Unidade de instalação
Dimensão e suporte: 1 liv.; papel

Código de referência: PT/ASCMVNT/IPBVNT/E/C/D/01/Liv09
Título formal: Diário
Datas: 1937-1958
Nível de descrição: Unidade de instalação
Dimensão e suporte: 1 liv.; papel

SR: 02 – Cadernos diários de receita e despesa anual

Código de referência: PT/ASCMVNT/IPBVNT/E/C/D/02
Título atribuído: Cadernos diários de receita e despesa anual
Datas extremas: 1914-1919
Nível de descrição: Série
Dimensão e suporte: 3 cad.; papel
Âmbito e conteúdo: Registo de receitas e despesas diárias.

Código de referência: PT/ASCMVNT/IPBVNT/E/C/D/02/Cad01
Título formal: Diário da receita e despesa do Instituto no ano de 1914-1915
Datas: 1914-1915
Nível de descrição: Unidade de instalação
Dimensão e suporte: 1 cad.; papel

Código de referência: PT/ASCMVNT/IPBVNT/E/C/D/02/Cad02
Título formal: Ano económico de 1917-1918. Diário da receita e despesa.
Datas: 1917-1918
Nível de descrição: Unidade de instalação
Dimensão e suporte: 1 cad.; papel

Código de referência: PT/ASCMVNT/IPBVNT/E/C/D/02/Cad03
Título formal: Borrão do Diário da receita e despesa do Instituto de Piedade e Beneficência no ano económico de 1918-1919
Datas: 1918-1919
Nível de descrição: Unidade de instalação
Dimensão e suporte: 1 cad.; papel

SR: 03 – Receita e despesa

Código de referência: PT/ASCMVNT/IPBVNT/E/C/D/03
Título atribuído: Receita e despesa
Datas extremas: 1959-1963
Nível de descrição: Série
Dimensão e suporte: 1 liv.; papel

Âmbito e conteúdo: Registo de receita e despesa.

Código de referência: PT/ASCMVNT/IPBVNT/E/C/D/03/Liv01

Título formal: Receita e despesa

Datas: 1959-1963

Nível de descrição: Unidade de instalação

Dimensão e suporte: 1 liv.; papel

SR: 04 – Livros caixa

Código de referência: PT/ASCMVNT/IPBVNT/E/C/D/04

Título formal: Livros caixa

Datas extremas: 1964-1979

Nível de descrição: Série

Dimensão e suporte: 3 livs.; papel

Âmbito e conteúdo: Receitas cobradas e despesas pagas

Código de referência: PT/ASCMVNT/IPBVNT/E/C/D/04/Liv01

Título formal: Livro caixa

Datas: 1964-1970

Nível de descrição: Unidade de instalação

Dimensão e suporte: 1 liv.; papel

Código de referência: PT/ASCMVNT/IPBVNT/E/C/D/04/Liv02

Título formal: Livro caixa

Datas: 1970-1978

Nível de descrição: Unidade de instalação

Dimensão e suporte: 1 liv.; papel

Código de referência: PT/ASCMVNT/IPBVNT/E/C/D/04/Liv03

Título formal: Livro caixa

Datas: 1978-1979

Nível de descrição: Unidade de instalação

Dimensão e suporte: 1 liv.; papel

SR: 05 – Contas de receita e despesa

Código de referência: PT/ASCMVNT/IPBVNT/E/C/D/05

Título atribuído: Contas de receita e despesa

Datas extremas: 1880-1913

Nível de descrição: Série

Dimensão e suporte: 2 livs. e 2 cads.

Âmbito e conteúdo: Lançamento das contas classificadamente e em resumo.

Código de referência: PT/ASCMVNT/IPBVNT/E/C/D/05/Liv01

Título formal: Contas de receita e despesa

Datas: 1880-1904

Nível de descrição: Unidade de instalação

Dimensão e suporte: 1 liv.; papel

Código de referência: PT/ASCMVNT/IPBVNT/E/C/D/05/Liv02
Título formal: Conta de receita e despesa
Datas: 1904-1911
Nível de descrição: Unidade de instalação
Dimensão e suporte: 1 liv.; papel

Código de referência: PT/ASCMVNT/IPBVNT/E/C/D/05/Cad03
Datas: 1911-1912
Nível de descrição: Unidade de instalação
Dimensão e suporte: 1 cad.; papel
Âmbito e conteúdo: Registo das receitas e das despesas extraídas de outros livros.

Código de referência: PT/ASCMVNT/IPBVNT/E/C/D/05/Cad04
Datas: 1912-1913
Nível de descrição: Unidade de instalação
Dimensão e suporte: 1 cad.; papel
Âmbito e conteúdo: Registo das receitas e das despesas extraídas de outros livros.

SR: 06 – Livros de contas correntes orçamentais

Código de referência: PT/ASCMVNT/IPBVNT/E/C/D/06
Título atribuído: Livros de contas correntes orçamentais
Datas extremas: 1921-1978
Nível de descrição: Série
Dimensão e suporte: 5 livs.; papel
Âmbito e conteúdo: Registo das contas de receita e despesa por comparação com os orçamentos ordinários e suplementares.

Código de referência: PT/ASCMVNT/IPBVNT/E/C/D/06/Liv01
Datas: 1921-1935
Nível de descrição: Unidade de instalação
Dimensão e suporte: 1 liv.; papel

Código de referência: PT/ASCMVNT/IPBVNT/E/C/D/06/Liv02
Datas: 1936-1959
Nível de descrição: Unidade de instalação
Dimensão e suporte: 1 liv.; papel

Código de referência: PT/ASCMVNT/IPBVNT/E/C/D/06/Liv03
Título formal: Livro de contas correntes orçamentais
Datas: 1964-1971
Nível de descrição: Unidade de instalação
Dimensão e suporte: 1 liv.; papel

Código de referência: PT/ASCMVNT/IPBVNT/E/C/D/06/Liv04
Título formal: Livro de contas correntes orçamentais
Datas: 1971-1976
Nível de descrição: Unidade de instalação

Dimensão e suporte: 1 liv.; papel

Código de referência: PT/ASCMVNT/IPBVNT/E/C/D/06/Liv05

Título formal: Livro de contas correntes orçamentais

Datas: 1977-1978

Nível de descrição: Unidade de instalação

Dimensão e suporte: 1 liv.; papel

SR: 07 – Contas correntes com as verbas orçamentais

Código de referência: PT/ASCMVNT/IPBVNT/E/C/D/07

Título atribuído: Contas correntes com as verbas orçamentais

Datas extremas: 1906-1962

Nível de descrição: Série

Dimensão e suporte: 1 mç.; papel

Âmbito e conteúdo: Folhas de registo das contas de receita e despesa por comparação com os orçamentos ordinários e suplementares.

Código de referência: PT/ASCMVNT/IPBVNT/E/C/D/07/Mç01

Datas: 1906-1907; 1960-1962

Nível de descrição: Unidade de instalação

Dimensão e suporte: 1 mç.; papel

SR: 08 – Notas da receita e despesa

Código de referência: PT/ASCMVNT/IPBVNT/E/C/D/08

Título atribuído: Notas da receita e despesa

Datas extremas: 1917-1970

Nível de descrição: Série

Dimensão e suporte: 13 mçs.; papel

Âmbito e conteúdo: Registo de receitas e despesas com número de conhecimento e de mandado respectivos e valores.

Código de referência: PT/ASCMVNT/IPBVNT/E/C/D/08/Mç01

Datas: 1917-1921

Nível de descrição: Unidade de instalação

Dimensão e suporte: 1 mç.; papel

Código de referência: PT/ASCMVNT/IPBVNT/E/C/D/08/Mç02

Datas: 1922-1925

Nível de descrição: Unidade de instalação

Dimensão e suporte: 1 mç.; papel

Código de referência: PT/ASCMVNT/IPBVNT/E/C/D/08/Mç03

Datas: 1926-1929

Nível de descrição: Unidade de instalação

Dimensão e suporte: 1 mç.; papel

Código de referência: PT/ASCMVNT/IPBVNT/E/C/D/08/Mç04

Datas: 1930-1933

Nível de descrição: Unidade de instalação
Dimensão e suporte: 1 mç.; papel

Código de referência: PT/ASCMVNT/IPBVNT/E/C/D/08/Mç05
Datas: 1934-1937
Nível de descrição: Unidade de instalação
Dimensão e suporte: 1 mç.; papel

Código de referência: PT/ASCMVNT/IPBVNT/E/C/D/08/Mç06
Datas: 1938-1941
Nível de descrição: Unidade de instalação
Dimensão e suporte: 1 mç.; papel

Código de referência: PT/ASCMVNT/IPBVNT/E/C/D/08/Mç07
Datas: 1942-1945
Nível de descrição: Unidade de instalação
Dimensão e suporte: 1 mç.; papel

Código de referência: PT/ASCMVNT/IPBVNT/E/C/D/08/Mç08
Datas: 1946-1949
Nível de descrição: Unidade de instalação
Dimensão e suporte: 1 mç.; papel

Código de referência: PT/ASCMVNT/IPBVNT/E/C/D/08/Mç09
Datas: 1950-1953
Nível de descrição: Unidade de instalação
Dimensão e suporte: 1 maço; papel

Código de referência: PT/ASCMVNT/IPBVNT/E/C/D/08/Mç10
Datas: 1954-1957
Nível de descrição: Unidade de instalação
Dimensão e suporte: 1 mç.; papel

Código de referência: PT/ASCMVNT/IPBVNT/E/C/D/08/Mç11
Datas: 1958-1961
Nível de descrição: Unidade de instalação
Dimensão e suporte: 1 mç.; papel

Código de referência: PT/ASCMVNT/IPBVNT/E/C/D/08/Mç12
Datas: 1963-1966
Nível de descrição: Unidade de instalação
Dimensão e suporte: 1 mç.; papel

Código de referência: PT/ASCMVNT/IPBVNT/E/C/D/08/Mç13
Datas: 1967-1970
Nível de descrição: Unidade de instalação
Dimensão e suporte: 1 mç.; papel

SR: 09 – Documentos de receita e documentos de despesa

Código de referência: PT/ASCMVNT/IPBVNT/E/C/D/09

Título atribuído: Documentos de receita e documentos de despesa

Datas extremas: 1971-1978

Nível de descrição: Série

Dimensão e suporte: 6 mçs.; papel

Âmbito e conteúdo: Documentos comprovativos das receitas e das despesas anuais.

Código de referência: PT/ASCMVNT/IPBVNT/E/C/D/09/Mç01

Data: 1971

Nível de descrição: Unidade de instalação

Dimensão e suporte: 1 mç.; papel

Código de referência: PT/ASCMVNT/IPBVNT/E/C/D/09/Mç02

Data: 1972

Nível de descrição: Unidade de instalação

Dimensão e suporte: 1 mç.; papel

Código de referência: PT/ASCMVNT/IPBVNT/E/C/D/09/Mç03

Data: 1973-1974

Nível de descrição: Unidade de instalação

Dimensão e suporte: 1 mç.; papel

Código de referência: PT/ASCMVNT/IPBVNT/E/C/D/09/Mç04

Data: 1976

Nível de descrição: Unidade de instalação

Dimensão e suporte: 1 mç.; papel

Código de referência: PT/ASCMVNT/IPBVNT/E/C/D/09/Mç05

Data: 1977

Nível de descrição: Unidade de instalação

Dimensão e suporte: 1 mç.; papel

Código de referência: PT/ASCMVNT/IPBVNT/E/C/D/09/Mç06

Data: 1978

Nível de descrição: Unidade de instalação

Dimensão e suporte: 1 mç.; papel

SR: 10 – Contas do Instituto de Piedade e Beneficência

Código de referência: PT/ASCMVNT/IPBVNT/E/C/D/10

Título atribuído: Contas do Instituto de Piedade e Beneficência

Data: 1860

Nível de descrição: Série

Dimensão e suporte: 1 doc.; papel

Âmbito e conteúdo: Contas de receita e despesa.

Código de referência: PT/ASCMVNT/IPBVNT/E/C/D/10/Doc01

Data: 1860

Nível de descrição: Documentos simples
Dimensão e suporte: 1 doc.; papel

SR: 11 – Balanços de receita e despesa do Instituto de Piedade e Beneficência de Viana do Alentejo

Código de referência: PT/ASCMVNT/IPBVNT/E/C/D/11
Título atribuído: Balanços de receita e despesa do Instituto de Piedade e Beneficência de Viana do Alentejo
Data: 1918
Nível de descrição: Série
Dimensão e suporte: 1 mç.; papel
Âmbito e conteúdo: Balanços de receita e despesa

Código de referência: PT/ASCMVNT/IPBVNT/E/C/D/11/Mç01
Data: 1918
Nível de descrição: Unidade de instalação
Dimensão e suporte: 5 docs.; papel

SR: 12 - Relações de receita e despesa do Instituto de Piedade e Beneficência

Código de referência: PT/ASCMVNT/IPBVNT/E/C/D/12
Título atribuído: Relações de receita e despesa do Instituto de Piedade e Beneficência
Data: 1918
Nível de descrição: Série
Dimensão e suporte: 1 mç.; papel
Âmbito e conteúdo: Relações de receita e despesa.

Código de referência: PT/ASCMVNT/IPBVNT/E/C/D/12/Mç01
Data: 1918
Nível de descrição: Unidade de instalação
Dimensão e suporte: 2 docs.; papel

SSSC: E/Empréstimos

Código de referência: PT/ASCMVNT/IPBVNT/E/C/E
Título atribuído: Empréstimos
Datas extremas: 1848-1915?
Nível de descrição: Subsubsecção
Dimensão e suporte: 7 livs. e 1 cad.; papel
Âmbito e conteúdo: Documentos de cariz contabilístico relativos a empréstimos de dinheiro do cofre do Instituto.

SR: 01 – Movimento dos capitais mutuados

Código de referência: PT/ASCMVNT/IPBVNT/E/C/E/01
Título atribuído: Movimento dos capitais mutuados
Datas extremas: 1848-1888
Nível de descrição: Série
Dimensão e suporte: 1 liv.; papel

Âmbito e conteúdo: Registo do dinheiro emprestado pelo Instituto.

Código de referência: PT/ASCMVNT/IPBVNT/E/C/E/01/Liv01

Título formal: Instituto de Piedade e Beneficência de Viana. Movimento dos capitais mutuados

Datas: 1848-1888

Nível de descrição: Unidade de instalação

Dimensão e suporte: 1 liv.; papel

SR: 02 – Contas correntes do cofre dos capitais

Código de referência: PT/ASCMVNT/IPBVNT/E/C/E/02

Título atribuído: Contas correntes do cofre dos capitais

Datas extremas: 1849-1907

Nível de descrição: Série

Dimensão e suporte: 1 cad. e 5 livs.

Âmbito e conteúdo: Registo das contas correntes com os mutuários a quem o Instituto emprestava dinheiro.

Código de referência: PT/ASCMVNT/IPBVNT/E/C/E/02/Cad01

Título formal: Livro de contas correntes com os mutuários

Datas: 1849-1852

Nível de descrição: Unidade de instalação

Dimensão e suporte: 1 cad.; papel

Âmbito e conteúdo: Registo de “deve” e “haver” apenas de dois indivíduos.

Código de referência: PT/ASCMVNT/IPBVNT/E/C/E/02/Liv02

Título formal: Contas correntes dos capitais

Datas: 1849-1888

Nível de descrição: Unidade de instalação

Dimensão e suporte: 1 liv.; papel

Código de referência: PT/ASCMVNT/IPBVNT/E/C/E/02/Liv03

Título formal: Instituto de Piedade e Beneficência de Viana. Contas correntes

Datas: 1852-1897

Nível de descrição: Unidade de instalação

Dimensão e suporte: 1 liv.; papel

Código de referência: PT/ASCMVNT/IPBVNT/E/C/E/02/Liv04

Datas: 1877-1888

Nível de descrição: Unidade de instalação

Dimensão e suporte: 1 liv.; papel

Código de referência: PT/ASCMVNT/IPBVNT/E/C/E/02/Liv05

Título formal: Contas correntes do cofre dos capitais

Datas: 1877-1888

Nível de descrição: Unidade de instalação

Dimensão e suporte: 1 liv.; papel

Código de referência: PT/ASCMVNT/IPBVNT/E/C/E/02/Liv06

Título formal: Instituto de Piedade e Beneficência de Viana. % de capitais
Datas: 1897-1907
Nível de descrição: Unidade de instalação
Dimensão e suporte: 1 liv.; papel

SR: 03 – Livro de registo de receitas de juros e de mandados de despesa

Código de referência: PT/ASCMVNT/IPBVNT/E/C/E/03
Título atribuído: Livro de registo de receitas de juros e de mandados de despesa
Datas extremas: 1913-1915?
Nível de descrição: Série
Dimensão e suporte: 1 liv.; papel
Âmbito e conteúdo: Registo de receitas de juros, que devem ser de capitais mutuados, e de mandados de despesa

Código de referência: PT/ASCMVNT/IPBVNT/E/C/E/03/Liv01
Datas: 1913-1915?
Nível de descrição: Unidade de instalação
Dimensão e suporte: 1 liv.; papel

SSSC: F/Dívidas

Código de referência: PT/ASCMVNT/IPBVNT/E/C/F
Título atribuído: Dívidas
Datas extremas: 1849-1964
Nível de descrição: Subsubsecção
Dimensão e suporte: 3 livs., 8 mçs. e 3 docs.; papel
Âmbito e conteúdo: Todos os documentos relativos a dívidas.

SR: 01 – Relações de cobrança

Código de referência: PT/ASCMVNT/IPBVNT/E/C/F/01
Título atribuído: Relações de cobrança
Datas extremas: 1849-1960
Nível de descrição: Série
Dimensão e suporte: 3 mçs e 1 doc.
Âmbito e conteúdo: Relações de cobrança de rendas, de juros e de dívidas. Estes documentos são designados por relações de cobrança e também por relações de documentos de cobrança.

Código de referência: PT/ASCMVNT/IPBVNT/E/C/F/01/Mç01
Datas extremas: 1849-1899
Nível de descrição: Unidade de instalação
Dimensão e suporte: 1 mç.; papel
Âmbito e conteúdo: Relações de juros e relações de capitais mutuados e juros (1854-1897); Relações de documentos de cobrança de juros de capitais mutuados (1887-1896); Relações de documentos de cobrança de rendimentos, juros, pensões, quinhões, rendas e de dívida (1853-1899); Mapa demonstrativo dos documentos de cobrança de juros. Inclui despesas com a capela do

Santíssimo Sacramento (1849-1854); Relações de dívidas activas e relações de devedores (1879-1884).

Código de referência: PT/ASCMVNT/IPBVNT/E/C/F/01/Doc02

Datas: 1910-1911

Nível de descrição: Unidade de instalação

Dimensão e suporte: 1 doc.; papel

Âmbito e conteúdo: Relação dos documentos de cobrança de juros de capitais mutuados, pensões e rendas: nomes dos devedores, data de vencimento, juros e data de pagamento.

Código de referência: PT/ASCMVNT/IPBVNT/E/C/F/01/Mç03

Datas: 1924-1947

Nível de descrição: Unidade de instalação

Dimensão e suporte: 1 mç.; papel

Âmbito e conteúdo: Relações de cobrança de dívidas activas também designadas, em alguns casos, por relações de documentos de cobrança. Nomes dos devedores, data de vencimento, capital e juros. Inclui categorias como Marmelos, Catalão e Diversos.

Código de referência: PT/ASCMVNT/IPBVNT/E/C/F/01/Mç04

Datas: 1949-1954; 1956; 1958; 1960

Nível de descrição: Unidade de instalação

Dimensão e suporte: 1 mç.; papel

Âmbito e conteúdo: Relações de cobrança de rendas diversas e de juros de capitais mutuados. Nomes dos rendeiros, data de vencimento e data de pagamento; nomes dos juristas, data de vencimento, capital, juros e data de pagamento.

SR: 02 – Documentos de cobrança entregues ao tesoureiro

Código de referência: PT/ASCMVNT/IPBVNT/E/C/F/02

Título atribuído: Documentos de cobrança entregues ao tesoureiro

Datas extremas: 1919-1923

Nível de descrição: Série

Dimensão e suporte: 1 mç.; papel

Âmbito e conteúdo: Nomes dos devedores, data de vencimento, capital, juros e data de pagamento

Código de referência: PT/ASCMVNT/IPBVNT/E/C/F/02/Mç01

Datas: 1919-1923

Nível de descrição: Unidade de instalação

Dimensão e suporte: 5 docs.; papel

SR: 03 – Documentos de cobrança de juros de capitais mutuados, e depositados, inscrições, rendas e pensões

Código de referência: PT/ASCMVNT/IPBVNT/E/C/F/03

Título atribuído: Documentos de cobrança de juros de capitais mutuados, e depositados, inscrições, rendas e pensões

Datas extremas: 1899-1918

Nível de descrição: Série

Dimensão e suporte: 1 liv. e 1 mç

Âmbito e conteúdo: Nomes dos devedores, data de vencimento, capital, juros e data de pagamento.

Código de referência: PT/ASCMVNT/IPBVNT/E/C/F/03/Liv01

Título formal: Documentos de cobrança do próprio ano

Datas: 1899-1907

Nível de descrição: Unidade de instalação

Dimensão e suporte: 1 liv.; papel

Código de referência: PT/ASCMVNT/IPBVNT/E/C/F/03/Mç02

Datas: 1906-1907; 1909-1918

Nível de descrição: Unidade de instalação

Dimensão e suporte: 11 docs.; papel

SR: 04 – Documentos de cobrança de dívidas activas de juros de capitais mutuados, rendas e pensões

Código de referência: PT/ASCMVNT/IPBVNT/E/C/F/04

Título atribuído: Documentos de cobrança de dívidas activas de juros de capitais mutuados, rendas e pensões

Datas extremas: 1899-1920

Nível de descrição: Série

Dimensão e suporte: 1 liv. e 1 mç.

Âmbito e conteúdo: Nomes dos devedores, data de vencimento, capital, juros e data de pagamento.

Código de referência: PT/ASCMVNT/IPBVNT/E/C/F/04/Liv01

Título formal: Instituto de Piedade e Beneficência. Dívidas activas

Datas: 1899-1908

Nível de descrição: Unidade de instalação

Dimensão e suporte: 1 liv.; papel

Código de referência: PT/ASCMVNT/IPBVNT/E/C/F/04/Mç02

Datas: 1899-1920

Nível de descrição: Unidade de instalação

Dimensão e suporte: 25 docs.; papel

SR: 05 – Relações das dívidas activas

Código de referência: PT/ASCMVNT/IPBVNT/E/C/F/05

Título atribuído: Relações das dívidas activas

Datas extremas: 1891-1947

Nível de descrição: Série

Dimensão e suporte: 1 doc. e 1 mç.

Âmbito e conteúdo: Registo de dívidas.

Código de referência: PT/ASCMVNT/IPBVNT/E/C/F/05/Doc01

Título formal: Relação das dívidas ativas incobráveis
Datas: 1891-1892
Nível de descrição: Documento simples
Dimensão e suporte: 1 doc.; papel
Âmbito e conteúdo: Relação de dívidas ativas incobráveis

Código de referência: PT/ASCMVNT/IPBVNT/E/C/F/05/Mç02
Datas: 1909; 1916-1917?; 1946-1947
Nível de descrição: Unidade de instalação
Dimensão e suporte: 5 docs.; papel
Âmbito e conteúdo: Relações das dívidas ativas com os nomes dos devedores, a proveniência da dívida, o valor e ano económico a que respeitam.

SR: 06 – Dívida inscrita

Código de referência: PT/ASCMVNT/IPBVNT/E/C/F/06
Título atribuído: Dívida inscrita
Data: 1932
Nível de descrição: Série
Dimensão e suporte: 1 mç.; papel
Âmbito e conteúdo: Certificados de dívida inscrita

Código de referência: PT/ASCMVNT/IPBVNT/E/C/F/06/Mç01
Datas: 1932; [Século XX]
Nível de descrição: Unidade de instalação
Dimensão e suporte: 5 docs.; papel

SR: 07– Mapa das dívidas activas

Código de referência: PT/ASCMVNT/IPBVNT/E/C/F/07
Título atribuído: Mapa das dívidas activas
Data: 1923
Nível de descrição: Série
Dimensão e suporte: 1 doc.; papel
Âmbito e conteúdo: Registo de dívidas activas.

Código de referência: PT/ASCMVNT/IPBVNT/E/C/F/07/Doc01
Título formal: Mapa das dívidas activas
Data: 1923
Nível de descrição: Documento simples
Dimensão e suporte: 1 doc.; papel
Âmbito e conteúdo: Mapa de dívidas activas com nomes de devedores, importância das dívidas e anos a que respeitam.

SR: 08 – Livros de registo de dívidas activas

Código de referência: PT/ASCMVNT/IPBVNT/E/C/F/08
Título atribuído: Livros de registo de dívidas activas
Data: 1964
Nível de descrição: Série

Dimensão e suporte: 1 liv.; papel
Âmbito e conteúdo: Sem informação

Código de referência: PT/ASCMVNT/IPBVNT/E/C/F/08/Liv01
Título formal: Livro de registo de dívidas activas
Data: 1964
Nível de descrição: Unidade de instalação
Dimensão e suporte: 1 liv.; papel
Âmbito e conteúdo: Sem informação. O livro apenas contém o termo de abertura.

SSSC: G/Contas gerais

Código de referência: PT/ASCMVNT/IPBVNT/E/C/G
Título atribuído: Contas gerais
Datas extremas: 1849-1978
Nível de descrição: Subsubsecção
Dimensão e suporte: 5 mçs.; papel
Âmbito e conteúdo: Documentos de contas anuais de receita e despesa.

SR: 01 – Contas gerais da receita e despesa

Código de referência: PT/ASCMVNT/IPBVNT/E/C/G/01
Título atribuído: Contas gerais da receita e despesa
Datas extremas: 1849-1953
Nível de descrição: Série
Dimensão e suporte: 4 mçs.; papel
Âmbito e conteúdo: Folhas de contas gerais da receita e despesa anuais. Estas folhas também são designadas por contas da receita e despesa.
Sistema de organização: O último maço não segue a ordem cronológica dos anteriores porque é claramente visível que os anteriores têm uma sequência entre si de que este maço não faz parte. Desse modo, o último maço não foi colocado no local onde fazia sentido na sequência cronológica, mas só no fim da série.

Código de referência: PT/ASCMVNT/IPBVNT/E/C/G/01/Mç01
Datas: 1849-1880
Nível de descrição: Unidade de instalação
Dimensão e suporte: 1 mç.; papel
Âmbito e conteúdo: Folhas de contas de receita e despesa anuais “julgadas e aprovadas”.

Código de referência: PT/ASCMVNT/IPBVNT/E/C/G/01/Mç02
Datas: 1880-1913
Nível de descrição: Unidade de instalação
Dimensão e suporte: 1 mç.; papel
Âmbito e conteúdo: Folhas de contas de receita e despesa anuais e de contas gerais de receita e despesa relativas à gerência dos anos económicos “julgadas e aprovadas”.

Código de referência: PT/ASCMVNT/IPBVNT/E/C/G/01/Mç03

Datas: 1913-1953

Nível de descrição: Unidade de instalação

Dimensão e suporte: 1 mç.; papel

Âmbito e conteúdo: Folhas de contas gerais da receita e despesa anuais. O ano de 1913/ 1914 tem também os orçamentos.

Código de referência: PT/ASCMVNT/IPBVNT/E/C/G/01/Mç04

Datas: 1906-1907; 1910-1911; 1913-1932; 1936-1944.

Nível de descrição: Unidade de instalação

Dimensão e suporte: 1 mç.; papel

Âmbito e conteúdo: Folhas de contas gerais da receita e despesa anuais. Em muitas foi registada a palavra: “Borrão”, pelo que devem ser um rascunho das contas definitivas.

SR: 02 – Contas de gerência

Código de referência: PT/ASCMVNT/IPBVNT/E/C/G/02

Título atribuído: Contas de gerência

Datas extremas: 1966-1978

Nível de descrição: Série

Dimensão e suporte: 1 mç.; papel

Âmbito e conteúdo: Folhas de contas de gerência anuais.

Código de referência: PT/ASCMVNT/IPBVNT/E/C/G/02/Mç01

Datas: 1966; 1968-1969; 1971-1978

Nível de descrição: Unidade de instalação

Dimensão e suporte: 1 mç.; papel

SSSC: H/Documentos diversos

Código de referência: PT/ASCMVNT/IPBVNT/E/C/H

Título atribuído: Documentos diversos

Datas extremas: 1855-1980

Nível de descrição: Subsubsecção

Dimensão e suporte: 1 mç.; papel

Âmbito e conteúdo: Documentos que não se integram nas subsubsecções anteriores.

SR: 01 – Documentos diversos relativos a contabilidade

Código de referência: PT/ASCMVNT/IPBVNT/E/C/H/01

Título atribuído: Documentos diversos relativos a contabilidade

Datas extremas: 1855-1980

Nível de descrição: Série

Dimensão e suporte: 1 mç.; papel

Âmbito e conteúdo: Documentos diversos relativos a contabilidade que não se enquadram nas séries documentais anteriores.

Código de referência: PT/ASCMVNT/IPBVNT/E/C/H/01/Mç01

Datas extremas: 1855-1980; [Século XX]

Nível de descrição: Unidade de instalação

Dimensão e suporte: 1 mç.; papel

Âmbito e conteúdo: Documentos diversos de âmbito contabilístico onde se destaca: o termo de entrada de dinheiro no cofre para a obra da aula de gramática (1855); a relação de capitais distratados (1915-1916); o registo das datas das sessões em que os orçamentos e as contas de receita e despesa foram aprovados pela Misericórdia e enviados para aprovação superior (1919-1936); certidões de não dívida (1938); e ainda 2 cadernetas bancárias.

SSC: D/Empréstimos

Código de referência: PT/ASCMVNT/IPBVNT/E/D

Título atribuído: Empréstimos

Datas extremas: 1807-1931

Nível de descrição: Subsecção

Dimensão e suporte: 14 mçs.; papel

Âmbito e conteúdo: Todos os documentos referentes a empréstimos que não são de cariz contabilístico.

SR: 01 – Requerimentos

Código de referência: PT/ASCMVNT/IPBVNT/E/D/01

Título atribuído: Requerimentos

Datas extremas: 1853-1919

Nível de descrição: Série

Dimensão e suporte: 6 mçs; papel

Âmbito e conteúdo: Requerimentos para diversos fins.

Código de referência: PT/ASCMVNT/IPBVNT/E/D/01/Mç01

Datas: 1853; 1856, 1861; 1863; 1874; 1878-1880; 1883; 1885-1888; 1894-1895; 1900; 1903; 1905; 1907; 1913; 1915; [Século XIX-XX]

Nível de descrição: Unidade de instalação

Dimensão e suporte: 34 docs; papel

Âmbito e conteúdo: Requerimentos de particulares diversos e de várias localidades para que lhe seja emprestado dinheiro do cofre do Instituto.

Código de referência: PT/ASCMVNT/IPBVNT/E/D/01/Mç02

Datas: 1853-1854; 1856; 1864; 1868; 1873; 1878-1880; 1884-1888; 1891; 1906-1907; 1910, 1913; 1915; 1919; [Século XIX-XX]

Nível de descrição: Unidade de instalação

Dimensão e suporte: 34 docs; papel

Âmbito e conteúdo: Requerimentos de particulares diversos, para diferentes fins relacionados com empréstimos de dinheiro do Instituto, tais como pagamento de capital ou de juros, substituição de prédios hipotecados, realização de escrituras, fianças e outros.

Código de referência: PT/ASCMVNT/IPBVNT/E/D/01/Mç03

Datas: 1853; 1861; 1874; 1878

Nível de descrição: Unidade de instalação

Dimensão e suporte: 7 docs; papel

Âmbito e conteúdo: Requerimentos de particulares diversos à Administração do Concelho e ao Governador Civil para autorizar a realização de contratos de empréstimo ou a renovação desses contratos com o Instituto.

Código de referência: PT/ASCMVNT/IPBVNT/E/D/01/Mç04

Datas: 1845; 1848-1849; 1851; 1853-1854; 1856; 1859-1864; 1866-1867

Nível de descrição: Unidade de instalação

Dimensão e suporte: 34 docs; papel

Âmbito e conteúdo: Requerimentos de particulares diversos que contraíram empréstimos com o Instituto à Administração do Concelho de certidões de registo de hipoteca.

Código de referência: PT/ASCMVNT/IPBVNT/E/D/01/Mç05

Datas: 1849; 1873; 1883; 1886; 1888; 1908; 1912-1913; 1915

Nível de descrição: Unidade de instalação

Dimensão e suporte: 11 docs; papel

Âmbito e conteúdo: Requerimentos de particulares diversos que contraíram empréstimos com o Instituto a conservadores do registo predial de certidões de registo de hipoteca.

Código de referência: PT/ASCMVNT/IPBVNT/E/D/01/Mç06

Datas: 1871; 1883; 1886-1887, 1893; 1910; 1913-1914

Nível de descrição: Unidade de instalação

Dimensão e suporte: 9 docs; papel

Âmbito e conteúdo: Requerimentos de particulares diversos que contraíram empréstimos com o Instituto ao escrivão da fazenda e ao secretário das finanças de certidão de inscrição de propriedades e do seu rendimento colectável.

SR: 02 – Pedidos de pareceres jurídicos

Código de referência: PT/ASCMVNT/IPBVNT/E/D/02

Título atribuído: Pedidos de pareceres jurídicos

Datas extremas: 1863-1885

Nível de descrição: Série

Dimensão e suporte: 1 mç.; papel

Âmbito e conteúdo: Pedidos de pareceres jurídicos relacionados com juros dos capitais mutuados e com estes capitais. Em alguns encontra-se o respectivo parecer.

Código de referência: PT/ASCMVNT/IPBVNT/E/D/02/Mç01

Datas: 1863; 1885; [Século XIX]

Nível de descrição: Unidade de instalação

Dimensão e suporte: 3 docs; papel

SR: 03 – Processos de empréstimo de dinheiro do cofre do Instituto

Código de referência: PT/ASCMVNT/IPBVNT/E/D/03

Título atribuído: Processos de empréstimo de dinheiro do cofre do Instituto

Datas extremas: [Século XIX]

Nível de descrição: Série

Dimensão e suporte: 1 mç. e 1 doc.

Âmbito e conteúdo: Conjuntos documentais que serviram à tramitação de processos de empréstimo.

Código de referência: PT/ASCMVNT/IPBVNT/E/D/03/Mç01

Datas: [Século XIX]

Nível de descrição: Unidade de instalação

Dimensão e suporte: 1 mç.; papel

Âmbito e conteúdo: Conjuntos documentais que serviram à tramitação de processos de empréstimos contraídos por particulares, tais como requerimentos, certidões e procurações.

Sistema de organização: Ordenados alfabeticamente.

Código de referência: PT/ASCMVNT/IPBVNT/E/D/03/Doc02

Datas extremas: 1921-1947

Nível de descrição: Documento composto

Dimensão e suporte: 1 doc.; papel

Âmbito e conteúdo: Processo de empréstimo a particular com escrituras e certidões de registo predial e de hipoteca.

SR: 04 – Escrituras de mútuo

Código de referência: PT/ASCMVNT/IPBVNT/E/D/04

Título atribuído: Escrituras de mútuo

Datas extremas: 1848-1931

Nível de descrição: Série

Dimensão e suporte: 2 mçs.; papel

Âmbito e conteúdo: Escrituras de empréstimos, por vezes com outros documentos anexos.

Código de referência: PT/ASCMVNT/IPBVNT/E/D/04/Mç01

Título formal: Escrituras de mútuo de capitais que já foram distratados

Datas extremas: 1848-1886

Nível de descrição: Unidade de instalação

Dimensão e suporte: 22 docs. ; papel

Âmbito e conteúdo: Escrituras de mútuo. Algumas com outros documentos anexos tais como certificados de registo predial de inscrição de hipotecas de bens e outros documentos.

Código de referência: PT/ASCMVNT/IPBVNT/E/D/04/Mç02

Datas extremas: 1860-1931

Nível de descrição: Unidade de instalação

Dimensão e suporte: 24 docs.; papel

Âmbito e conteúdo: Escrituras diversas com certificados de registo predial de inscrição de hipotecas de bens anexos.

SR: 05 – Títulos pertencentes a particulares e por estes apresentados quando celebraram contratos com o Instituto

Código de referência: PT/ASCMVNT/IPBVNT/E/D/05

Título atribuído: Títulos pertencentes a particulares e por estes apresentados quando celebraram contratos com o Instituto

Datas extremas: 1807-1875

Nível de descrição: Série

Dimensão e suporte: 1 mç.; papel

Âmbito e conteúdo: Documentos diversos tais como: escrituras, sentenças de partilhas, cartas de arrematação e certificados de registo predial.

Código de referência: PT/ASCMVNT/IPBVNT/E/D/05/Mç01

Título formal: Títulos pertencentes a particulares e por estes apresentados quando celebraram contratos com o Instituto.

Datas extremas: 1807-1875

Nível de descrição: Unidade de instalação

Dimensão e suporte: 15 docs.; papel

SR: 06 – Certificados de registo predial de inscrição de hipoteca

Código de referência: PT/ASCMVNT/IPBVNT/E/D/06

Título atribuído: Certificados de registo predial de inscrição de hipoteca

Datas extremas: 1888-1896

Nível de descrição: Série

Dimensão e suporte: 1 mç.; papel

Âmbito e conteúdo: Certificados de registo predial de inscrição de hipoteca de bens

Código de referência: PT/ASCMVNT/IPBVNT/E/D/06/Mç01

Datas: 1888; 1896

Nível de descrição: Unidade de instalação

Dimensão e suporte: 3 docs.; papel

SR: 07 – Documentos diversos relativos a empréstimos de dinheiro pelo Instituto

Código de referência: PT/ASCMVNT/IPBVNT/E/D/07

Título atribuído: Documentos diversos relativos a empréstimos de dinheiro pelo Instituto

Datas extremas: 1849-1916

Nível de descrição: Série

Dimensão e suporte: 1 mç.; papel

Âmbito e conteúdo: Requerimentos, certificados, declarações, informações, inquéritos.

Código de referência: PT/ASCMVNT/IPBVNT/E/D/07/Mç01

Datas: 1849; 1854; 1862; 1870; 1873; 1878; 1879; 1886; 1900; 1916; [Século XIX-XX]

Nível de descrição: Unidade de instalação

Dimensão e suporte: 1 mç.; papel

SSC: E/Assistência social

Código de referência: PT/ASCMVNT/IPBVNT/E/E

Título atribuído: Assistência social

Datas extremas: 1850-1972

Nível de descrição: Subsecção

Dimensão e suporte: 38 mçs., 3 livs., 1 cad. e 1 doc.; papel

Âmbito e conteúdo: Toda a documentação referente à assistência prestada pelo Instituto.

SR: 01 – Inquéritos

Código de referência: PT/ASCMVNT/IPBVNT/E/E/01

Título atribuído: Inquéritos

Data: 1948

Nível de descrição: Série

Dimensão e suporte: 2 mçs.; papel

Âmbito e conteúdo: Inquéritos diversos.

Código de referência: PT/ASCMVNT/IPBVNT/E/E/01/Mç01

Datas: 1948; [Século XX]

Nível de descrição: Unidade de instalação

Dimensão e suporte: 1 mç.; papel

Âmbito e conteúdo: Inquéritos sociais em fichas com a identificação e a descrição da situação económico-social de indivíduos. A informação prolonga-se pela década de cinquenta e de sessenta com datas de morte e outros dados.

Código de referência: PT/ASCMVNT/IPBVNT/E/E/01/Mç02

Título formal: Questionário base para a elaboração de plano de acção determinado por despacho de 20 de Setembro de 1972 de Sua Excelência a Subsecretária de Estado da Saúde e Assistência

Data: 1973

Nível de descrição: Documento simples

Dimensão e suporte: 2 docs.; papel

Âmbito e conteúdo: Questionário e respectivas respostas sobre as valências do instituto, universo de intervenção, recursos, pessoal e carências. Dois exemplares do mesmo documento.

SR: 02 – Documentos base para o fornecimento do vestuário e calçado

Código de referência: PT/ASCMVNT/IPBVNT/E/E/02

Título atribuído: Documentos base para o fornecimento do vestuário e calçado

Data: 1914

Nível de descrição: Série

Dimensão e suporte: 1 mç.; papel

Âmbito e conteúdo: Documentos com informação de orientação para o fornecimento anual do vestuário e do calçado aos pobres.

Código de referência: PT/ASCMVNT/IPBVNT/E/E/02/Mç01

Datas: 1914; [Século XX]

Nível de descrição:

Dimensão e suporte: 3 docs.; papel

Âmbito e conteúdo: Condições de arrematação para o fornecimento do vestuário e calçado para os pobres expostos e crianças miseráveis (1914); condições a observar no fornecimento de 12 vestuários para igual número de crianças dos dois sexos, pobres e órfãs desta freguesia (1914); quantidades precisas de fazenda, para qualquer vestuário dos contemplados do Instituto (século XX).

SR: 03 – Requerimentos de vestuário

Código de referência: PT/ASCMVNT/IPBVNT/E/E/03

Título atribuído: Requerimentos de vestuário

Datas extremas: 1905-1971

Nível de descrição: Série

Dimensão e suporte: 14 mçs. e 1 doc.

Âmbito e conteúdo: Requerimentos, de pobres, para serem vestidos na Quinta-feira Santa em cumprimento de disposição testamentária do Pe. Luís António da Cruz. Os documentais atribuídos a décadas não têm data e a integração em cada década, que foi feita tendo em conta a proximidade desses documentos com outros datados, pode incorrer em erro.

Código de referência: PT/ASCMVNT/IPBVNT/E/E/03/Mç01

Datas: 1905-1909

Nível de descrição: Unidade de instalação

Dimensão e suporte: 211 docs.; papel

Código de referência: PT/ASCMVNT/IPBVNT/E/E/03/Mç02

Datas: 1910-1912

Nível de descrição: Unidade de instalação

Dimensão e suporte: 179 docs.; papel

Código de referência: PT/ASCMVNT/IPBVNT/E/E/03/Mç03

Datas: 1913-1917

Nível de descrição: Unidade de instalação

Dimensão e suporte: 166 docs. ; papel

Código de referência: PT/ASCMVNT/IPBVNT/E/E/03/Mç04

Datas: 1918-1919; 1921-1923

Nível de descrição: Unidade de instalação

Dimensão e suporte: 164 docs. ; papel

Código de referência: PT/ASCMVNT/IPBVNT/E/E/03/Mç05

Datas: 1924-1929

Nível de descrição: Unidade de instalação

Dimensão e suporte: 181 docs. ; papel

Código de referência: PT/ASCMVNT/IPBVNT/E/E/03/Mç06

Datas: 1930-1933

Nível de descrição: Unidade de instalação
Dimensão e suporte: 186 docs. ; papel

Código de referência: PT/ASCMVNT/IPBVNT/E/E/03/Mç07
Datas: 1934-1938

Nível de descrição: Unidade de instalação
Dimensão e suporte: 198 docs. ; papel

Código de referência: PT/ASCMVNT/IPBVNT/E/E/03/Mç08
Datas: 1939-1941

Nível de descrição: Unidade de instalação
Dimensão e suporte: 186 docs. ; papel

Código de referência: PT/ASCMVNT/IPBVNT/E/E/03/Mç09
Datas: 1942-1945

Nível de descrição: Unidade de instalação
Dimensão e suporte: 170 docs. ; papel

Código de referência: PT/ASCMVNT/IPBVNT/E/E/03/Mç10
Datas: 1947-1969; 1971

Nível de descrição: Unidade de instalação
Dimensão e suporte: 174 docs. ; papel

Código de referência: PT/ASCMVNT/IPBVNT/E/E/03/Mç11
Datas: [Primeira década do século XX]

Nível de descrição: Unidade de instalação
Dimensão e suporte: 47 docs. ; papel

Código de referência: PT/ASCMVNT/IPBVNT/E/E/03/Mç12
Datas: [Década de vinte do século XX]

Nível de descrição: Unidade de instalação
Dimensão e suporte: 210 docs. ; papel

Código de referência: PT/ASCMVNT/IPBVNT/E/E/03/Mç13
Datas: [Década de trinta do século XX]

Nível de descrição: Unidade de instalação
Dimensão e suporte: 110 docs. ; papel

Código de referência: PT/ASCMVNT/IPBVNT/E/E/03/Mç14
Datas: [Década de quarenta do século XX]

Nível de descrição: Unidade de instalação
Dimensão e suporte: 12 docs. ; papel

Código de referência: PT/ASCMVNT/IPBVNT/E/E/03/Doc15
Datas: [Década de sessenta do século XX]

Nível de descrição: Documento simples
Dimensão e suporte: 1 doc. ; papel

SR: 04 – Orçamentos para fornecimento de vestuário e calçado para os pobres

Código de referência: PT/ASCMVNT/IPBVNT/E/E/04

Título atribuído: Orçamentos para fornecimento de vestuário e calçado para os pobres

Datas extremas: 1896-1953

Nível de descrição: Série

Dimensão e suporte: 3 mçs.; papel

Âmbito e conteúdo: Orçamentos para fornecimento de vestuário e de calçado para os pobres, quer para fornecer os materiais de confecção quer o produto acabado.

Código de referência: PT/ASCMVNT/IPBVNT/E/E/04/Mç01

Data: 1896

Nível de descrição: Unidade de instalação

Dimensão e suporte: 4 docs. ; papel

Âmbito e conteúdo: Orçamentos para execução de calçado para os pobres

Código de referência: PT/ASCMVNT/IPBVNT/E/E/04/Mç02

Data: 1896; 1953

Nível de descrição: Unidade de instalação

Dimensão e suporte: 10 docs.; papel

Âmbito e conteúdo: Orçamentos para execução de vestuário para os pobres

Código de referência: PT/ASCMVNT/IPBVNT/E/E/04/Mç03

Data: 1953

Nível de descrição: Unidade de instalação

Dimensão e suporte: 5 docs.; papel

Âmbito e conteúdo: Orçamentos para fornecimento de materiais para confecção de vestuário para os pobres

SR: 05 – Autos de arrematação de vestuário e de calçado

Código de referência: PT/ASCMVNT/IPBVNT/E/E/05

Título atribuído: Autos de arrematação de vestuário e de calçado

Datas extremas: 1863-1915

Nível de descrição: Série

Dimensão e suporte: 1 mç.; papel

Âmbito e conteúdo: Autos de arrematação de vestuário e de calçado para ser distribuído em Quinta-feira Santa a adultos e a crianças pobres e a expostos.

Código de referência: PT/ASCMVNT/IPBVNT/E/E/05/Mç01

Datas: 1863; 1865; 1880; 1896-1899; 1904; 1905-1906; 1910-1911; 1913-1915

Nível de descrição: Unidade de instalação

Dimensão e suporte: 16 docs.; papel

SR: 06 – Avaliação das condições do vestuário e do calçado dos pobres

Código de referência: PT/ASCMVNT/IPBVNT/E/E/06

Título atribuído: Avaliação das condições do vestuário e do calçado dos pobres

Datas: [Década de cinquenta ou de sessenta do século XX]

Nível de descrição: Série

Dimensão e suporte: 1 mç.; papel

Âmbito e conteúdo: Avaliação das condições do vestuário e do calçado possuído pelos pobres, com atribuição de categorias como mau, regular e bom, para determinação da necessidade de conceder novas peças.

Código de referência: PT/ASCMVNT/IPBVNT/E/E/06/Mç01

Datas: [Década de cinquenta ou de sessenta do século XX]

Nível de descrição: Unidade de instalação

Dimensão e suporte: 1 mç.; papel

SR: 07 – Processos de atribuição de vestuário aos pobres

Código de referência: PT/ASCMVNT/IPBVNT/E/E/07

Título atribuído: Processos de atribuição de vestuário aos pobres

Datas extremas: 1952-1971

Nível de descrição: Série

Dimensão e suporte: 1 mç.; papel

Âmbito e conteúdo: Listas de nomes, indicação das peças atribuídas e facturas relativas à despesa efetuada para aquisição do vestuário.

Código de referência: PT/ASCMVNT/IPBVNT/E/E/07/Mç01

Datas: 1952; 1956-1971

Nível de descrição: Unidade de instalação

Dimensão e suporte: 16 procs.; papel

SR: 08 – Relação do vestuário e calçado para os pobres, expostos e miseráveis

Código de referência: PT/ASCMVNT/IPBVNT/E/E/08

Título atribuído: Relação do vestuário e calçado para os pobres, expostos e miseráveis

Data: 1913

Nível de descrição: Série

Dimensão e suporte: 1 doc.; papel

Âmbito e conteúdo: Identificação das tipologias de peças de roupa e do calçado atribuído, e dos respectivos números de peças, para homens, mulheres, rapazes e raparigas.

Código de referência: PT/ASCMVNT/IPBVNT/E/E/08/Doc01

Data: 1913

Nível de descrição: Documento simples

Dimensão e suporte: 1 doc.; papel

SR: 09 – Registo dos pobres e dos expostos a quem foi fornecido vestuário e calçado

Código de referência: PT/ASCMVNT/IPBVNT/E/E/09

Título atribuído: Registo dos pobres e dos expostos a quem foi fornecido vestuário e calçado

Datas extremas: 1850-1968

Nível de descrição: Série

Dimensão e suporte: 1 liv. e 1 mç.; papel

Âmbito e conteúdo: Registo dos pobres e dos expostos a quem foi fornecido vestuário e calçado

Código de referência: PT/ASCMVNT/IPBVNT/E/E/09/Liv01

Título formal: Instituto de Piedade e Beneficência de Viana. Registo dos pobres vestidos

Datas: 1850-1915

Nível de descrição: Unidade de instalação

Dimensão e suporte: 1 liv.; papel

Código de referência: PT/ASCMVNT/IPBVNT/E/E/09/Mç02

Datas: 1906-1916; 1928-1966; 1968

Nível de descrição: Unidade de instalação

Dimensão e suporte: 1mç.; papel

Âmbito e conteúdo: Listas com os nomes dos pobres (homens, mulheres, rapazes e raparigas) a quem foi fornecido vestuário e calçado, com a discriminação das peças concedidas, e dos nomes dos expostos e das crianças miseráveis também contemplados. Em alguns anos apenas se indicam os nomes dos beneficiados.

SR: 10 – Requerimentos para ser admitido no asilo do Instituto

Código de referência: PT/ASCMVNT/IPBVNT/E/E/10

Título atribuído: Requerimentos para ser admitido no asilo do Instituto

Datas extremas: 1932-1966

Nível de descrição: Série

Dimensão e suporte: 1 mç.; papel

Âmbito e conteúdo: Requerimentos para ser asilado no asilo para lázaros como pobres e inválidos

Código de referência: PT/ASCMVNT/IPBVNT/E/E/10/Mç01

Datas: 1932-1933; 1937-1939; 1942; 1945; 1948-1950; 1952-1954; 1956-1957; 1963; 1966; [Século XX]

Nível de descrição: Unidade de instalação

Dimensão e suporte: 51 docs. ; papel

SR: 11 – Requerimentos para ser raçoeiro do Instituto

Código de referência: PT/ASCMVNT/IPBVNT/E/E/11

Título atribuído: Requerimentos para ser raçoeiro do Instituto

Datas extremas: 1904-1972

Nível de descrição: Série

Dimensão e suporte: 1 mç.; papel

Âmbito e conteúdo: Requerimentos de homens e de mulheres para serem raçoeiros do Instituto

Código de referência: PT/ASCMVNT/IPBVNT/E/E/11/Mç01

Datas: 1904; 1906-1907; 1910-1917; 1919; 1933; 1935; 1937-1938; 1940-1941; 1944-1947; 1951-1952; 1954-1956; 1958; 1960; 1963-1967; 1971-1972

Nível de descrição: Unidade de instalação

Dimensão e suporte: 82 docs.; papel

Âmbito e conteúdo: Requerimentos quase exclusivamente de mulheres, mas também de alguns homens, para serem raçoeiros do instituto. Em alguns documentos pedem esmolas ou subsídios mensais, cujos valores são indicados em alguns casos. Entendemos que o termo raçoeiro significava que a pessoa em causa recebia uma ração, ou seja, um valor mensal.

Código de referência: PT/ASCMVNT/IPBVNT/E/E/11/Mç02

Datas: [Século XX]

Nível de descrição: Unidade de instalação

Dimensão e suporte: 5 docs. ; papel

Âmbito e conteúdo: Requerimentos de mulheres e de homens para serem raçoeiros do instituto. Entendemos que o termo raçoeiro significava que a pessoa em causa recebia uma ração, ou seja, um valor mensal.

SR: 12 – Requerimentos para receber alimentação

Código de referência: PT/ASCMVNT/IPBVNT/E/E/12

Título atribuído: Requerimentos para receber alimentação

Datas extremas: 1938-1971

Nível de descrição: Série

Dimensão e suporte: 1 mç.; papel

Âmbito e conteúdo: Requerimentos para receber alimentos. Em alguns casos refere-se a “sopa”. Em alguns documentos refere-se claramente que os beneficiados iam alimentar-se nas instalações da instituição, mas noutros isso não é referido.

Código de referência: PT/ASCMVNT/IPBVNT/E/E/12/Mç01

Datas: 1938; 1948-1969; 1971

Nível de descrição: Unidade de instalação

Dimensão e suporte: 53 docs.; papel

SR: 13 – Requerimentos para apoio no tratamento de doenças

Código de referência: PT/ASCMVNT/IPBVNT/E/E/13

Título atribuído: Requerimentos para apoio no tratamento de doenças

Datas extremas: 1906-1908

Nível de descrição: Série

Dimensão e suporte: 1 mç.; papel

Âmbito e conteúdo: Requerimentos de doentes pobres de apoio no tratamento das doenças de que padecem.

Código de referência: PT/ASCMVNT/IPBVNT/E/E/13/Mç01

Datas: 1906; 1908

Nível de descrição: Unidade de instalação

Dimensão e suporte: 2 docs. ; papel

SR: 14 – Registo de indivíduos socorridos

Código de referência: PT/ASCMVNT/IPBVNT/E/E/14

Título atribuído: Registo de indivíduos socorridos

Datas extremas: 1900-1958

Nível de descrição: Série

Dimensão e suporte: 2 mçs. e 2 livs.

Âmbito e conteúdo: Registos diversos dos indivíduos socorridos sob diferentes formas.

Código de referência: PT/ASCMVNT/IPBVNT/E/E/14/Mç01

Título formal: Cédulas de inválidos socorridos

Datas: 1900-1906

Nível de descrição: Unidade de instalação

Dimensão e suporte: 1 mç.; papel

Âmbito e conteúdo: Registo dos inválidos socorridos com um subsídio mensal de 600 réis.

Código de referência: PT/ASCMVNT/IPBVNT/E/E/14/Mç02

Datas: 1906-1914; 1949; 1954; 1956; 1958

Nível de descrição: Unidade de instalação

Dimensão e suporte: 4 docs.; papel

Âmbito e conteúdo: Listas de inválidos, de asilados e de raçoeiros do Instituto. Inclui referências à Casa do Povo e à Misericórdia.

Código de referência: PT/ASCMVNT/IPBVNT/E/E/14/Liv03

Título formal: Instituto de Piedade e Beneficência de Viana do Alentejo. Registo dos inválidos e doentes pobres socorridos mensalmente

Datas: 1916-1919

Nível de descrição: Unidade de instalação

Dimensão e suporte: 1 liv.; papel

Código de referência: PT/ASCMVNT/IPBVNT/E/E/14/Liv04

Título formal: Registo dos lázaros

Datas: 1933-1970

Nível de descrição: Unidade de instalação

Dimensão e suporte: 1 liv.; papel

SR: 15 – Requerimentos de bolsa de estudo para estudar no Externato Padre Luís António da Cruz

Código de referência: PT/ASCMVNT/IPBVNT/E/E/15

Título atribuído: Requerimentos de bolsa de estudo para estudar no Externato Padre Luís António da Cruz

Datas extremas: 1889-1863

Nível de descrição: Série

Dimensão e suporte: 4 mçs.; papel

Âmbito e conteúdo: Requerimentos de bolsa de estudo para estudar no Externato Padre Luís António da Cruz.

Código de referência: PT/ASCMVNT/IPBVNT/E/E/15/Mç01

Datas: 1889; 1914; 1958-1960.

Nível de descrição: Unidade de instalação

Dimensão e suporte: 15 docs. ; papel

Âmbito e conteúdo: Requerimentos de bolsas de estudo para estudar no Externato Padre Luís António da Cruz ao nível de liceu. O liceu só é referido a partir de 1914. Alguns têm anexas listas de livros emprestados pelo Instituto.

Código de referência: PT/ASCMVNT/IPBVNT/E/E/15/Mç02

Datas: 1961

Nível de descrição: Unidade de instalação

Dimensão e suporte: 1 mç.; papel

Âmbito e conteúdo: Requerimentos de bolsas de estudo para estudar no Externato Padre Luís António da Cruz ao nível de liceu. Com indicação das bolsas concedidas.

Código de referência: PT/ASCMVNT/IPBVNT/E/E/15/Mç03

Datas: 1962-1963

Nível de descrição: Unidade de instalação

Dimensão e suporte: 1 mç.; papel

Âmbito e conteúdo: Requerimentos de bolsas de estudo para estudar no Externato Padre Luís António da Cruz ao nível de liceu. Com indicação das bolsas concedidas e das classificações dos alunos.

Código de referência: PT/ASCMVNT/IPBVNT/E/E/15/Mç04

Data: 1963

Nível de descrição: Unidade de instalação

Dimensão e suporte: 9 docs. ; papel

Âmbito e conteúdo: Requerimentos de bolsas de estudo para estudar no Externato Padre Luís António da Cruz ao nível de liceu. Um tem anexa lista de livros emprestados pelo Instituto.

SR: 16 – Requerimentos de bolsa de estudo para estudar em diversas escolas

Código de referência: PT/ASCMVNT/IPBVNT/E/E/16

Título atribuído: Requerimentos de bolsa de estudo para estudar em diversas escolas

Datas extremas: 1869-1960

Nível de descrição: Série

Dimensão e suporte: 1 mç.; papel

Âmbito e conteúdo: Requerimentos de bolsas de estudo para estudar em diversas escolas fora de Viana do Alentejo, como por exemplo em Évora ou em Lisboa, em diferentes cursos e graus de ensino.

Código de referência: PT/ASCMVNT/IPBVNT/E/E/16/Mç01

Datas: 1869; 1879; 1896; 1905; 1907-1908; 1910; 1912-1918; 1923; 1928; 1945-1952; 1955; 1957-1958; 1960

Nível de descrição: Unidade de instalação

Dimensão e suporte: 69 docs. ; papel

SR: 17 – Registo dos pobres e dos expostos apoiados por outras instituições

Código de referência: PT/ASCMVNT/IPBVNT/E/E/17

Título atribuído: Registo dos pobres e dos expostos apoiados por outras instituições

Datas extremas: 1886-1916

Nível de descrição: Série

Dimensão e suporte: 1 cad. e 1 mç.

Âmbito e conteúdo: Registo dos pobres e dos expostos apoiados pela Misericórdia e pela Câmara Municipal.

Código de referência: PT/ASCMVNT/IPBVNT/E/E/17/Cad01

Título formal: Registo dos pobres vestidos pela Santa Casa da Misericórdia de Viana por disposição testamentária de D. Jerónima Camões

Datas: 1886-1891

Nível de descrição: Unidade de instalação

Dimensão e suporte: 1 cad.; papel

Âmbito e conteúdo: Nomes dos pobres e datas em que foram beneficiados.

Código de referência: PT/ASCMVNT/IPBVNT/E/E/17/Mç02

Datas: 1886; 1888-1890; 1892; 1894; 1900-1914; 1916

Nível de descrição: Unidade de instalação

Dimensão e suporte: 23 docs.; papel

Âmbito e conteúdo: Relações dos expostos e dos menores subsidiados a cargo da câmara municipal. Listas com nomes, idades e identificação dos responsáveis.

SR: 18 – Fichas estatísticas

Código de referência: PT/ASCMVNT/IPBVNT/E/E/18

Título atribuído: Fichas estatísticas

Datas extremas: 1964-1969

Nível de descrição: Série

Dimensão e suporte: 1 mç.; papel

Âmbito e conteúdo: Relativas a donativos, despesas, instalações e equipamentos.

Código de referência: PT/ASCMVNT/IPBVNT/E/E/18/Mç01

Datas: 1964;1969

Nível de descrição: Unidade de instalação

Dimensão e suporte: 2 docs.; papel

SR: 19 – Documentos diversos relativos a assistência

Código de referência: PT/ASCMVNT/IPBVNT/E/E/19

Título atribuído: Documentos diversos relativos a assistência

Datas extremas: 1928-1967

Nível de descrição: Série

Dimensão e suporte: 1 mç.; papel

Âmbito e conteúdo: Documentos diversos relativos a assistência que não se enquadram nas séries documentais anteriores

Código de referência: PT/ASCMVNT/IPBVNT/E/E/19/Mç01

Datas: 1928; 1952,1959; 1967; [Século XX]

Nível de descrição: Unidade de instalação

Dimensão e suporte: 1 mç.; papel

Âmbito e conteúdo: Documentos diversos relativos a assistência entre os quais se destaca: contrato entre o administrador do Instituto e o Dr. Luís de Sousa

Faria e Melo para concessão de alimentos a um indivíduo pelo Instituto, mediante pagamento da esmola de 200\$00 mensais (1959); um mapa de faltas sem identificação do contexto a que se refere. Talvez às faltas dos beneficiados com alimentos quando os não iam levantar (1967); um registo de admissões, existências, falecimentos e saídas de utentes sem identificação da instituição a que pertence. Pode não pertencer ao sistema de informação do Instituto (século XX);

SSC: F/ Capela do Santíssimo Sacramento

Código de referência: PT/ASCMVNT/IPBVNT/E/F

Título atribuído: Capela do Santíssimo Sacramento

Datas extremas: 1851-1862

Nível de descrição: Subsubsecção

Dimensão e suporte: 1 mç. e 2 docs.; papel

Âmbito e conteúdo: Provisões do arcebispo de Évora e documentos sobre a irmandade do Santíssimo Sacramento.

SR: 01 – Provisões do arcebispo de Évora

Código de referência: PT/ASCMVNT/IPBVNT/E/F/01

Título atribuído: Provisões do arcebispo de Évora

Datas extremas: 1851-1862

Nível de descrição: Série

Dimensão e suporte: 1 mç.; papel

Âmbito e conteúdo: Provisões do arcebispo de Évora de licença para cerimónias religiosas.

Código de referência: PT/ASCMVNT/IPBVNT/E/F/01/Mç01

Datas: 1851; 1853; 1861-1862

Nível de descrição: Unidade de instalação

Dimensão e suporte: 5 docs.; papel

Âmbito e conteúdo: Provisões, do arcebispo de Évora, de licença para que o Santíssimo Sacramento pudesse ser trasladado para a capela da mesma invocação ereta na Matriz (1851) e de licença para a realização da festa e da procissão do Santíssimo Sacramento (1851; 1853; 1861-1862).

SR: 02 – Relações dos irmãos

Código de referência: PT/ASCMVNT/IPBVNT/E/F/02

Título atribuído: Relações dos irmãos

Data: [Século XX]

Nível de descrição: Série

Dimensão e suporte: 1 doc ; papel

Âmbito e conteúdo: Lista com os nomes dos irmãos da irmandade do Santíssimo Sacramento.

Código de referência: PT/ASCMVNT/IPBVNT/E/F/02/Doc01

Título formal: Relação dos irmãos do Santíssimo Sacramento

Data: [Século XX]

Nível de descrição: Documento simples

Dimensão e suporte: 1 doc ; papel

Âmbito e conteúdo: Lista com os nomes dos irmãos da irmandade do Santíssimo Sacramento.

SR: 03 – Subscrições para a festa da irmandade

Código de referência: PT/ASCMVNT/IPBVNT/E/F/03

Título atribuído: Subscrições para a festa da irmandade

Data: [Século XX]

Nível de descrição: Série

Dimensão e suporte: 1 doc ; papel

Âmbito e conteúdo: Subscrição para a festa da irmandade do Santíssimo Sacramento a 15 de Agosto

Código de referência: PT/ASCMVNT/IPBVNT/E/F/03/Doc01

Título formal: Subscrição entre os irmãos da Irmandade do Santíssimo Sacramento...

Data: [Século XX]

Nível de descrição: Documento simples

Dimensão e suporte: 1 doc ; papel

Âmbito e conteúdo: Subscrição para a festa da irmandade do Santíssimo Sacramento a 15 de Agosto

SI: Comissão Municipal de Assistência de Viana do Alentejo (CMAVNT)

I) Identificação

Código de referência: PT/ASCMVNT/CMAVNT

Título formal: Comissão Municipal de Assistência de Viana do Alentejo

Datas extremas: 1913-1972

Nível de Descrição: Sistema de informação

Dimensão e suporte: 11 livs.; 232 mçs. e 3 docs.; papel

II) Contexto

Nome do Produtor: Comissão Municipal de Assistência de Viana do Alentejo

História administrativa: A Constituição Republicana de 1911 reconheceu o direito à assistência pública e a Lei de 25/05/1911 reestruturou a assistência criando vários organismos: Direcção Geral de Assistência; Conservatória Nacional de Assistência Pública; Comissões de Assistência Distritais e Comissões de Assistência Municipais. Estas Comissões Municipais foram criadas para coordenar a assistência nos concelhos e nas freguesias atribuindo verbas aos organismos locais de assistência¹ e aprovando os seus orçamentos e as contas gerais de receita e despesa anuais. Tal como aconteceu noutros concelhos do país também em Viana existiu uma Comissão Municipal de Assistência de cujo funcionamento há notícia nos seus documentos a partir de 1946, ainda que na documentação do Arquivo Histórico Municipal de Viana surja a existência de uma Comissão, pelo menos entre 1917 e 1929. A Comissão que funcionou a partir de 1946, terá surgido na sequência do Decreto-lei nº 35:108 de 7 de Novembro de 1945, tinha direcção própria e reunia-se em espaço da Santa Casa da Misericórdia. Foi extinta em 1971, pelo Decreto-lei 413 de 27 de Setembro, tendo a sua documentação sido depositada no arquivo da Misericórdia.

História custodial e arquivística: Após a extinção da Comissão a custódia da sua documentação passou para a Misericórdia.

Fonte imediata de aquisição ou transferência: A documentação da Comissão Municipal de Assistência de Viana do Alentejo foi incorporada no arquivo da Santa Casa da Misericórdia em 1971, após a extinção da Comissão.

III) Conteúdo e estrutura

Âmbito e conteúdo: Actas das reuniões da Comissão; documentação de expediente; documentos contabilísticos da própria entidade; orçamentos e contas das instituições de assistência concelhias que a Comissão fiscalizava e aprovava; e documentação produzida na esfera de acção assistencial da instituição.

Avaliação, selecção e eliminação: Não aplicável.

Ingressos adicionais: Não aplicável.

Sistema de organização: Foram criadas cinco secções para distribuição da documentação encontrada, uma vez que se desconhece uma eventual organização original da documentação: Reuniões, Expediente, Contabilidade, Fiscalização contabilística das instituições de assistência concelhias e Assistência social. Em cada

¹ FERNANDES, Paula Sofia (Coord.), *Santa Casa da Misericórdia de Penafiel: Inventário do Acervo Documental*, Penafiel, Câmara Municipal de Penafiel, 2009, p. 156.

secção foram criadas as subsecções necessárias à distribuição das séries documentais estabelecidas com base nas tipologias de documentos. As séries foram sempre ordenadas cronologicamente excepto quando era pertinente a sua ordenação por número de documento, excepção que é assinalada em cada caso.

IV) Condições de acesso e utilização

Condições de acesso: As que forem determinadas pela Mesa Administrativa da Santa Casa da Misericórdia. O acesso e a comunicabilidade do arquivo, para além das disposições definidas internamente, atenderão a critérios de confidencialidade da informação, assim como à seguinte legislação: a) Regime Geral dos Arquivos e do Património; b) Lei de Acesso aos Documentos Administrativos; c) Lei de Protecção aos Dados Pessoais.

Condições de reprodução: As que forem determinadas pela Mesa Administrativa da Santa Casa da Misericórdia.

Idioma/escrita: Português

Características físicas e requisitos técnicos: A documentação encontra-se em bom estado de conservação.

Instrumentos de descrição: Fátima Farrica, *Inventário do Arquivo da Santa Casa da Misericórdia de Viana do Alentejo*, Viana do Alentejo, Santa Casa da Misericórdia, 2015.

V) Documentação associada

Existência e localização de originais: Desconhecida.

Existência e localização de cópias: Desconhecida.

Unidades de descrição relacionadas: No Arquivo Histórico Municipal de Viana do Alentejo, no fundo documental da Câmara Municipal de Viana, na secção P/Saúde e Assistência, subsecção E/Assistência Social, existe documentação produzida no âmbito da acção de uma Comissão Municipal de Assistência, entre 1917 e 1929, que será antecessora da Comissão cuja documentação aqui se inventaria que só funcionou a partir de 1946. O sistema de informação da Comissão, na secção D/ Fiscalização contabilística das instituições de assistência concelhias, integra documentação referente aos sistemas: **Santa Casa da Misericórdia de Viana do Alentejo, Instituto de Piedade e Beneficência, Associação de Caridade de Viana do Alentejo, Centro de Assistência Infantil Imaculado Coração de Maria (Viana do Alentejo), Santa Casa da Misericórdia de Alcáçovas, Comissão Paroquial de Assistência de Alcáçovas, Sopa dos Pobres de Alcáçovas e Cantina Escolar de Alcáçovas.**

Nota de publicação: Não existem estudos ou publicações sobre a Comissão.

VI) Notas

Notas: Notas a datas extremas: As datas extremas não coincidem com as da criação e da extinção da instituição porque o sistema de informação inclui documentos produzidos em datas muito anteriores que deverão ter sido acumulados no arquivo ao longo da existência da Comissão e documentos produzidos depois da extinção que ainda são relativos ao período de cessação da instituição e de fecho das suas funções.

VII) Controlo da descrição

Notas do arquivista: Descrição arquivística elaborada por Fátima Farrica.

Regras ou convenções:

ISAD(G): Norma geral internacional de descrição arquivística adotada pelo Comité de Normas de Descrição, Adotada pelo Comitê de Normas de Descrição, Estocolmo, Suécia, 19-22 de setembro de 1999, Lisboa, Instituto dos Arquivos Nacionais / Torre do Tombo, 2004.

Orientações para a Descrição Arquivística, 2ª versão, Lisboa, DGARQ, 2007.

Orientações para a Descrição Arquivística, 3ª versão, Lisboa, DGARQ, 2011.

Data de descrição: 2014-2015

SC: A/Reuniões

Código de referência: PT/ASCMVNT/CMAVNT/A

Título atribuído: Reuniões

Datas extremas: 1946-1971

Nível de descrição: Secção

Dimensão e suporte: 4 livs.; papel

Âmbito e conteúdo: Actas das reuniões dos membros da Comissão.

SR: 01 – Actas

Código de referência: PT/ASCMVNT/CMAVNT/A/01

Título atribuído: Actas

Datas extremas: 1946-1971

Nível de descrição: Série

Dimensão e suporte: 4 livs.; papel

Âmbito e conteúdo: Livros de actas da Comissão Municipal de Assistência

Código de referência: PT/ASCMVNT/CMAVNT/A/01/Liv01

Título formal: Livro de actas da Comissão Municipal de Assistência

Datas: 1946-1956

Nível de descrição: Unidade de instalação

Dimensão e suporte: 1 liv., papel

Código de referência: PT/ASCMVNT/CMAVNT/A/01/Liv02

Título formal: Livro de actas da Comissão Municipal de Assistência

Datas: 1956-1963

Nível de descrição: Unidade de instalação

Dimensão e suporte: 1 liv.; papel

Âmbito e conteúdo: Começa na acta nº7. Deve ser a sétima desse ano.

Código de referência: PT/ASCMVNT/CMAVNT/A/01/Liv03

Título formal: Livro de actas

Datas: 1963-1970

Nível de descrição: Unidade de instalação

Dimensão e suporte: 1 liv.; papel

Código de referência: PT/ASCMVNT/CMAVNT/A/01/Liv04

Título formal: Livro de actas

Datas: 1970-1971

Nível de descrição: Unidade de instalação

Dimensão e suporte: 1 liv.; papel

SC: B/Expediente

Código de referência: PT/ASCMVNT/CMAVNT/B

Título atribuído: Expediente

Datas extremas: 1946-1972

Nível de descrição: Secção

Dimensão e suporte: 34 mçs.; papel

Âmbito e conteúdo: Correspondência e requerimentos.

SR: 01 – Correspondência recebida

Código de referência: PT/ASCMVNT/CMAVNT/B/01

Título atribuído: Correspondência recebida

Datas extremas: 1946-1972

Nível de descrição: Série

Dimensão e suporte: 14 mçs; papel

Âmbito e conteúdo: Correspondência recebida de diversos remetentes.

Código de referência: PT/ASCMVNT/CMAVNT/B/01/Mç01

Datas: 1946-1953

Nível de descrição: Unidade de instalação

Dimensão e suporte: 545 docs.; papel

Âmbito e conteúdo: Correspondência recebida de diversos remetentes.

Código de referência: PT/ASCMVNT/CMAVNT/B/01/Mç02

Datas: 1946-1953

Nível de descrição: Unidade de instalação

Dimensão e suporte: 35 docs.; papel

Âmbito e conteúdo: Correspondência recebida da Direcção Geral de Assistência, do Governo Civil de Évora, do Instituto de Assistência à Família, do Instituto de Assistência aos Menores e do Instituto de Assistência aos Inválidos. Contém legislação relativa à criação das comissões.

Código de referência: PT/ASCMVNT/CMAVNT/B/01/Mç03

Datas: 1946; 1950; 1952; 1954-1956; 1958-1960; 1963-1965

Nível de descrição: Unidade de instalação

Dimensão e suporte: 19 docs.; papel

Âmbito e conteúdo: Correspondência recebida de diversos remetentes.

Código de referência: PT/ASCMVNT/CMAVNT/B/01/Mç04

Data: 1949

Nível de descrição: Documento composto

Dimensão e suporte: 1 doc.; papel

Âmbito e conteúdo: Correspondência recebida do Governo Civil de Évora.

Código de referência: PT/ASCMVNT/CMAVNT/B/01/Mç05

Datas: 1949-1953

Nível de descrição: Unidade de instalação

Dimensão e suporte: 70 docs.; papel

Âmbito e conteúdo: Correspondência recebida do Instituto de Assistência à Família, do Centro de Inquérito Assistencial e do Instituto de Assistência a Menores.

Código de referência: PT/ASCMVNT/CMAVNT/B/01/Mç06

Datas: 1950-1951; 1953

Nível de descrição: Unidade de instalação

Dimensão e suporte: 13 docs.; papel

Âmbito e conteúdo: Correspondência recebida do Instituto de Assistência Nacional aos Tuberculosos e da Junta de Província do Alto Alentejo.

Código de referência: PT/ASCMVNT/CMAVNT/B/01/Mç07

Datas: 1952-1953

Nível de descrição: Unidade de instalação

Dimensão e suporte: 82 docs.; papel

Âmbito e conteúdo: Correspondência recebida da Santa Casa da Misericórdia de Évora.

Código de referência: PT/ASCMVNT/CMAVNT/B/01/Mç08

Datas: 1954-1957

Nível de descrição: Unidade de instalação

Dimensão e suporte: 341 docs.; papel

Âmbito e conteúdo: Correspondência recebida de diversos remetentes.

Código de referência: PT/ASCMVNT/CMAVNT/B/01/Mç09

Datas: 1958-1960

Nível de descrição: Unidade de instalação

Dimensão e suporte: 281 docs.; papel

Âmbito e conteúdo: Correspondência recebida de diversos remetentes.

Código de referência: PT/ASCMVNT/CMAVNT/B/01/Mç10

Datas: 1961-1963

Nível de descrição: Unidade de instalação

Dimensão e suporte: 200 docs.; papel

Âmbito e conteúdo: Correspondência recebida de diversos remetentes.

Código de referência: PT/ASCMVNT/CMAVNT/B/01/Mç11

Datas: 1963-1972

Nível de descrição: Unidade de instalação

Dimensão e suporte: 118 docs.; papel

Âmbito e conteúdo: Correspondência recebida de diversos remetentes.

Código de referência: PT/ASCMVNT/CMAVNT/B/01/Mç12

Datas: 1964-1971

Nível de descrição: Unidade de instalação

Dimensão e suporte: 111 docs.; papel

Âmbito e conteúdo: Correspondência recebida da Direcção Geral de Assistência

Código de referência: PT/ASCMVNT/CMAVNT/B/01/Mç13

Datas: 1964-1971

Nível de descrição: Unidade de instalação

Dimensão e suporte: 183 docs.; papel

Âmbito e conteúdo: Correspondência recebida do Instituto de Assistência à Família e do Instituto da Família e Acção Social.

Código de referência: PT/ASCMVNT/CMAVNT/B/01/Mç14

Datas: 1964-1972

Nível de descrição: Unidade de instalação
Dimensão e suporte: 62 docs.; papel
Âmbito e conteúdo: Correspondência recebida da Associação Protectora dos Diabéticos Pobres.

SR: 02- Cópias de correspondência expedida

Código de referência: PT/ASCMVNT/CMAVNT/B/02
Título atribuído: Cópias de correspondência expedida
Datas extremas: 1946-1971
Nível de descrição: Série
Dimensão e suporte: 4 mçs; papel
Âmbito e conteúdo: Cópias de correspondência expedida para diversos destinatários.

Código de referência: PT/ASCMVNT/CMAVNT/B/02/Mç01
Datas: 1946-1953
Nível de descrição: Unidade de instalação
Dimensão e suporte: 500 docs.; papel

Código de referência: PT/ASCMVNT/CMAVNT/B/02/Mç02
Datas: 1949; 1952
Nível de descrição: Unidade de instalação
Dimensão e suporte: 3 docs.; papel

Código de referência: PT/ASCMVNT/CMAVNT/B/02/Mç03
Datas: 1954-1960
Nível de descrição: Unidade de instalação
Dimensão e suporte: 250 docs.; papel

Código de referência: PT/ASCMVNT/CMAVNT/B/02/Mç04
Datas: 1961-1971
Nível de descrição: Unidade de instalação
Dimensão e suporte: 382 docs.; papel

SR: 03 – Requerimentos

Código de referência: PT/ASCMVNT/CMAVNT/B/03
Título atribuído: Requerimentos
Datas extremas: 1947-1969
Nível de descrição: Série
Dimensão e suporte: 16 mçs; papel
Âmbito e conteúdo: .Requerimentos à Comissão para diversos fins.

Código de referência: PT/ASCMVNT/CMAVNT/B/03/Mç01
Data: 1947
Nível de descrição: Unidade de instalação
Dimensão e suporte: 73 docs.; papel
Âmbito e conteúdo: Requerimentos com pedidos de xales, de cobertores ou de qualquer donativo à Comissão Municipal de Assistência. Estes requerimentos

não devem ter sido deferidos uma vez que existem outros do mesmo ano que indiciam ter sido atendidos.

Código de referência: PT/ASCMVNT/CMAVNT/B/03/Mç02

Data: 1947

Nível de descrição: Unidade de instalação

Dimensão e suporte: 19 docs.; papel

Âmbito e conteúdo: Requerimentos com pedidos de xailes à Comissão Municipal de Assistência. Estes requerimentos indiciam ter sido atendidos.

Código de referência: PT/ASCMVNT/CMAVNT/B/03/Mç03

Data: 1947

Nível de descrição: Unidade de instalação

Dimensão e suporte: 32 docs.; papel

Âmbito e conteúdo: Requerimentos com pedidos de cobertores à Comissão Municipal de Assistência. Estes requerimentos indiciam ter sido atendidos.

Código de referência: PT/ASCMVNT/CMAVNT/B/03/Mç04

Data: 1951

Nível de descrição: Unidade de instalação

Dimensão e suporte: 76 doc. ; papel

Âmbito e conteúdo: Requerimentos de apoios diversos à Comissão Municipal de Assistência.

Código de referência: PT/ASCMVNT/CMAVNT/B/03/Mç05

Data: 1952

Nível de descrição: Unidade de instalação

Dimensão e suporte: 27 docs.; papel

Âmbito e conteúdo: Requerimentos de apoios diversos à Comissão Municipal de Assistência. Indeferidos por falta de verba.

Código de referência: PT/ASCMVNT/CMAVNT/B/03/Mç06

Data: 1952

Nível de descrição: Unidade de instalação

Dimensão e suporte: 153 docs.; papel

Âmbito e conteúdo: Requerimentos de apoios diversos à Comissão Municipal de Assistência. Devem ter sido deferidos uma vez que existe outro maço com uma nota que indica o indeferimento desses outros requerimentos.

Código de referência: PT/ASCMVNT/CMAVNT/B/03/Mç07

Data: 1953

Nível de descrição: Unidade de instalação

Dimensão e suporte: 30 docs.; papel

Âmbito e conteúdo: Requerimentos de apoios diversos à Comissão Municipal de Assistência.

Código de referência: PT/ASCMVNT/CMAVNT/B/03/Mç08

Data: 1954

Nível de descrição: Unidade de instalação

Dimensão e suporte: 2 docs.; papel

Âmbito e conteúdo: Requerimentos de apoios diversos à Comissão Municipal de Assistência.

Código de referência: PT/ASCMVNT/CMAVNT/B/03/Mç09

Data: 1955

Nível de descrição: Unidade de instalação

Dimensão e suporte: 25 docs.; papel

Âmbito e conteúdo: Requerimentos de apoios diversos à Comissão Municipal de Assistência.

Código de referência: PT/ASCMVNT/CMAVNT/B/03/Mç10

Data: 1956

Nível de descrição: Unidade de instalação

Dimensão e suporte: 12 docs.; papel

Âmbito e conteúdo: Requerimentos de apoios diversos à Comissão Municipal de Assistência.

Código de referência: PT/ASCMVNT/CMAVNT/B/03/Mç11

Data: 1957

Nível de descrição: Unidade de instalação

Dimensão e suporte: 2 docs.; papel

Âmbito e conteúdo: Requerimentos de apoios diversos à Comissão Municipal de Assistência.

Código de referência: PT/ASCMVNT/CMAVNT/B/03/Mç12

Data: 1958

Nível de descrição: Unidade de instalação

Dimensão e suporte: 3 docs.; papel

Âmbito e conteúdo: Requerimentos de apoios diversos à Comissão Municipal de Assistência.

Código de referência: PT/ASCMVNT/CMAVNT/B/03/Mç13

Data: 1962

Nível de descrição: Documento simples

Dimensão e suporte: 1 docs.; papel

Âmbito e conteúdo: Requerimento à Comissão Municipal de Assistência de subsídio para aquisição de óculos.

Código de referência: PT/ASCMVNT/CMAVNT/B/03/Mç14

Data: 1963

Nível de descrição: Unidade de instalação

Dimensão e suporte: 3 docs.; papel

Âmbito e conteúdo: Requerimentos de apoios diversos à Comissão Municipal de Assistência.

Código de referência: PT/ASCMVNT/CMAVNT/B/03/Mç15

Data: 1967

Nível de descrição: Documento simples

Dimensão e suporte: 1 docs.; papel

Âmbito e conteúdo: Requerimento à Comissão Municipal de Assistência de apoio na compra de medicamentos.

Código de referência: PT/ASCMVNT/CMAVNT/B/03/Mç16

Data: 1969

Nível de descrição: Documento simples

Dimensão e suporte: 1 docs.; papel

Âmbito e conteúdo: Requerimento à Comissão Municipal de Assistência de subsídio para aquisição de óculos.

SC: C/ Contabilidade

Código de referência: PT/ASCMVNT/CMAVNT/C

Título atribuído: Contabilidade

Datas extremas: 1936-1971

Nível de descrição: Secção

Dimensão e suporte: 38 mçs. e 7 livs.; papel

Âmbito e conteúdo: Toda a documentação referente à contabilidade da Comissão.

SR: 01 – Orçamentos

Código de referência: PT/ASCMVNT/CMAVNT/C/01

Título atribuído: Orçamentos

Datas extremas: 1948-1971

Nível de descrição: Série

Dimensão e suporte: 2 mçs; papel

Âmbito e conteúdo: Orçamentos ordinários e suplementares

Código de referência: PT/ASCMVNT/CMAVNT/C/01/Mç01

Datas: 1948-1963

Nível de descrição: Unidade de instalação

Dimensão e suporte: 1 mç.; papel

Código de referência: PT/ASCMVNT/CMAVNT/C/01/Mç02

Datas: 1964-1971

Nível de descrição: Unidade de instalação

Dimensão e suporte: 1 mç.; papel

SR: 02 – Guias de receita

Código de referência: PT/ASCMVNT/CMAVNT/C/02

Título atribuído: Guias de receita

Datas extremas: 1948-1962

Nível de descrição: Série

Dimensão e suporte: 1 mç.; papel

Âmbito e conteúdo: Guias de receitas diversas.

Código de referência: PT/ASCMVNT/CMAVNT/C/02/Mç01

Datas: 1948-1962

Nível de descrição: Unidade de instalação

Dimensão e suporte: 1 mç.; papel

SR: 03 – Derramas

Código de referência: PT/ASCMVNT/CMAVNT/C/03

Título atribuído: Derramas

Datas extremas: 1954-1960

Nível de descrição: Série

Dimensão e suporte: 1 mç.; papel

Âmbito e conteúdo: Registo do valor de derrama obtido e da sua distribuição por diferentes instituições de assistência.

Código de referência: PT/ASCMVNT/CMAVNT/C/03/Mç01

Datas: 1954; 1956-1960

Nível de descrição: Unidade de instalação

Dimensão e suporte: 1 mç.; papel

SR: 04 – Livros de registo de donativos

Código de referência: PT/ASCMVNT/CMAVNT/C/04

Título atribuído: Livros de registo de donativos

Data: 1964

Nível de descrição: Série

Dimensão e suporte: 1 liv.; papel

Âmbito e conteúdo: Sem informação.

Código de referência: PT/ASCMVNT/CMAVNT/C/04/Liv01

Título formal: Livro de registo de donativos

Data: 1964

Nível de descrição: Unidade de instalação

Dimensão e suporte: 1 liv.; papel

Âmbito e conteúdo: A data é do termo de abertura. O livro não contém nenhum registo.

SR: 05 – Facturas e recibos de despesa

Código de referência: PT/ASCMVNT/CMAVNT/C/05

Título atribuído: Facturas e recibos de despesa

Datas extremas: 1948-1971

Nível de descrição: Série

Dimensão e suporte: 4 mçs.; papel

Âmbito e conteúdo: Facturas e recibos de despesa

Código de referência: PT/ASCMVNT/CMAVNT/C/05/Mç01

Data: 1948

Nível de descrição: Unidade de instalação

Dimensão e suporte: 1 mç.; papel

Âmbito e conteúdo: Recibos passados à Comissão pelo apoio concedido à Câmara Municipal para pagamento de salários.

Código de referência: PT/ASCMVNT/CMAVNT/C/05/Mç02

Datas: 1953-1957

Nível de descrição: Unidade de instalação

Dimensão e suporte: 1 mç.; papel

Âmbito e conteúdo: Recibos de pagamentos de rendas de casas habitadas por particulares pagas pela Comissão.

Código de referência: PT/ASCMVNT/CMAVNT/C/05/Mç03

Datas: 1955-1956

Nível de descrição: Unidade de instalação

Dimensão e suporte: 1 mç.; papel

Âmbito e conteúdo: Facturas de pagamento de óculos de particulares pagos pela Comissão.

Código de referência: PT/ASCMVNT/CMAVNT/C/05/Mç04

Data: 1971

Nível de descrição: Unidade de instalação

Dimensão e suporte: 2 docs.; papel

Âmbito e conteúdo: Recibos passados à Comissão pela participação de deslocações de doentes.

SR: 06 – Contas da despesa dos medicamentos

Código de referência: PT/ASCMVNT/CMAVNT/C/06

Título atribuído: Contas da despesa dos medicamentos

Datas extremas: 1964-1968

Nível de descrição: Série

Dimensão e suporte: 1 mç.; papel

Âmbito e conteúdo: Contas da despesa dos medicamentos fornecidos pela farmácia a sócios da Casa do Povo que eram comparticipados pela Comissão Municipal de Assistência.

Código de referência: PT/ASCMVNT/CMAVNT/C/06/Mç01

Datas: 1964-1968

Nível de descrição: Unidade de instalação

Dimensão e suporte: 49 conjuntos de docs.; papel

SR: 07 – Livros de contas correntes orçamentais

Código de referência: PT/ASCMVNT/CMAVNT/C/07

Título atribuído: Livros de contas correntes orçamentais

Datas extremas: 1964-1971

Nível de descrição: Série

Dimensão e suporte: 1 liv.; papel

Âmbito e conteúdo: Registo de receitas e despesas em função do que foi previamente consignado em orçamento.

Código de referência: PT/ASCMVNT/CMAVNT/C/07/Liv01

Título formal: Livro de contas correntes orçamentais

Datas: 1964-1971

Nível de descrição: Unidade de instalação
Dimensão e suporte: 1 liv.; papel

SR: 08 – Conta corrente com as verbas orçamentais

Código de referência: PT/ASCMVNT/CMAVNT/C/08
Título atribuído: Conta corrente com as verbas orçamentais
Datas extremas: 1960-1963
Nível de descrição: Série
Dimensão e suporte: 1 mç.; papel
Âmbito e conteúdo: Folhas de contas correntes com as verbas orçamentais

Código de referência: PT/ASCMVNT/CMAVNT/C/08/Mç01
Datas: 1960-1963
Nível de descrição: Unidade de instalação
Dimensão e suporte: 1 mç.; papel

SR: 09 – Livros de receita e despesa

Código de referência: PT/ASCMVNT/CMAVNT/C/09
Título atribuído: Livros de receita e despesa
Datas extremas: 1946-1963
Nível de descrição: Série
Dimensão e suporte: 3 liv.; papel
Âmbito e conteúdo: Registos de receita e de despesa.

Código de referência: PT/ASCMVNT/CMAVNT/C/09/Cad01
Título formal: Livro de receita e despesa
Datas: 1946-1950
Nível de descrição: Unidade de instalação
Dimensão e suporte: 1 liv.; papel

Código de referência: PT/ASCMVNT/CMAVNT/C/09/Liv02
Título formal: Receita e despesa
Datas: 1950-1955
Nível de descrição: Unidade de instalação
Dimensão e suporte: 1 liv.; papel

Código de referência: PT/ASCMVNT/CMAVNT/C/09/Liv03
Título formal: Receita e despesa
Datas: 1956-1963
Nível de descrição: Unidade de instalação
Dimensão e suporte: 1 liv.; papel

SR: 10- Mapas justificativos

Código de referência: PT/ASCMVNT/CMAVNT/C/10
Título atribuído: Mapas justificativos
Datas extremas: 1936-1952
Nível de descrição: Série

Dimensão e suporte: 1 mç.; papel

Âmbito e conteúdo: Mapas justificativos de receita e despesa da Comissão, da Misericórdia e do Instituto e Piedade e Beneficência. Inclui dados estatísticos da acção desenvolvida.

Código de referência: PT/ASCMVNT/CMAVNT/C/10/Mç01

Datas: 1936-1952

Nível de descrição: Unidade de instalação

Dimensão e suporte: 1 mç.; papel

SR: 11 – Livros caixa

Código de referência: PT/ASCMVNT/CMAVNT/C/11

Título atribuído: Livros caixa

Datas extremas: 1964-1971

Nível de descrição: Série

Dimensão e suporte: 1 liv.; papel

Âmbito e conteúdo: Registam, por ordem de datas, as receitas cobradas e as despesas pagas.

Código de referência: PT/ASCMVNT/CMAVNT/C/11/Liv01

Título formal: Livro caixa

Datas: 1964-1971

Nível de descrição: Unidade de instalação

Dimensão e suporte: 1 liv.; papel

SR: 12 – Livros de registo de dívidas activas

Código de referência: PT/ASCMVNT/CMAVNT/C/12

Título atribuído: Livros de registo de dívidas activas

Data: 1964

Nível de descrição: Série

Dimensão e suporte: 1 liv.; papel

Âmbito e conteúdo: Sem informação.

Código de referência: PT/ASCMVNT/CMAVNT/C/12/Liv01

Título formal: Livro de registo de dívidas activas

Data: 1964

Nível de descrição: Unidade de instalação

Dimensão e suporte: 1 liv.; papel

Âmbito e conteúdo: A data é do temo de abertura. O livro não contém nenhum registo.

SR: 13 – Processos de conta de gerência

Código de referência: PT/ASCMVNT/CMAVNT/C/13

Título atribuído: Processos de conta de gerência

Datas extremas: 1948-1971

Nível de descrição: Série

Dimensão e suporte: 24 mçs.; papel

Âmbito e conteúdo: Processos de contas gerais da receita e despesa. Alguns processos estão incompletos.

Código de referência: PT/ASCMVNT/CMAVNT/C/13/Mç01

Data: 1948

Nível de descrição: Unidade de instalação

Dimensão e suporte: 1 mç.; papel

Âmbito e conteúdo: Parte do processo de contas gerais da receita e despesa. Apenas alguns documentos de despesa.

Código de referência: PT/ASCMVNT/CMAVNT/C/13/Mç02

Data: 1949

Nível de descrição: Unidade de instalação

Dimensão e suporte: 1 mç.; papel

Código de referência: PT/ASCMVNT/CMAVNT/C/13/Mç03

Datas: 1950

Nível de descrição: Unidade de instalação

Dimensão e suporte: 1 mç.; papel

Código de referência: PT/ASCMVNT/CMAVNT/C/13/Mç04

Data: 1951

Nível de descrição: Unidade de instalação

Dimensão e suporte: 1 mç.; papel

Código de referência: PT/ASCMVNT/CMAVNT/C/13/Mç05

Data: 1952

Nível de descrição: Unidade de instalação

Dimensão e suporte: 1 mç.; papel

Código de referência: PT/ASCMVNT/CMAVNT/C/13/Mç06

Data: 1953

Nível de descrição: Unidade de instalação

Dimensão e suporte: 1 mç.; papel

Código de referência: PT/ASCMVNT/CMAVNT/C/13/Mç07

Data: 1954

Nível de descrição: Unidade de instalação

Dimensão e suporte: 1 mç.; papel

Código de referência: PT/ASCMVNT/CMAVNT/C/13/Mç08

Data: 1955

Nível de descrição: Unidade de instalação

Dimensão e suporte: 1 mç.; papel

Código de referência: PT/ASCMVNT/CMAVNT/C/13/Mç09

Data: 1956

Nível de descrição: Unidade de instalação

Dimensão e suporte: 1 mç.; papel

Código de referência: PT/ASCMVNT/CMAVNT/C/13/Mç10
Data: 1957
Nível de descrição: Unidade de instalação
Dimensão e suporte: 1 mç.; papel

Código de referência: PT/ASCMVNT/CMAVNT/C/13/Mç11
Data: 1958
Nível de descrição: Unidade de instalação
Dimensão e suporte: 1 mç.; papel

Código de referência: PT/ASCMVNT/CMAVNT/C/13/Mç12
Data: 1959
Nível de descrição: Unidade de instalação
Dimensão e suporte: 1 mç.; papel

Código de referência: PT/ASCMVNT/CMAVNT/C/13/Mç13
Data: 1960
Nível de descrição: Unidade de instalação
Dimensão e suporte: 1 mç.; papel

Código de referência: PT/ASCMVNT/CMAVNT/C/13/Mç14
Data: 1961
Nível de descrição: Unidade de instalação
Dimensão e suporte: 1 mç.; papel

Código de referência: PT/ASCMVNT/CMAVNT/C/13/Mç15
Data: 1962
Nível de descrição: Unidade de instalação
Dimensão e suporte: 1 mç.; papel

Código de referência: PT/ASCMVNT/CMAVNT/C/13/Mç16
Data: 1963
Nível de descrição: Unidade de instalação
Dimensão e suporte: 1 mç.; papel

Código de referência: PT/ASCMVNT/CMAVNT/C/13/Mç17
Data: 1964
Nível de descrição: Unidade de instalação
Dimensão e suporte: 1 mç.; papel

Código de referência: PT/ASCMVNT/CMAVNT/C/13/Mç18
Data: 1965
Nível de descrição: Unidade de instalação
Dimensão e suporte: 1 mç.; papel

Código de referência: PT/ASCMVNT/CMAVNT/C/13/Mç19
Data: 1966

Nível de descrição: Unidade de instalação
Dimensão e suporte: 1 mç.; papel

Código de referência: PT/ASCMVNT/CMAVNT/C/13/Mç20
Data: 1967
Nível de descrição: Unidade de instalação
Dimensão e suporte: 1 mç.; papel

Código de referência: PT/ASCMVNT/CMAVNT/C/13/Mç21
Data: 1968
Nível de descrição: Unidade de instalação
Dimensão e suporte: 1 mç.; papel

Código de referência: PT/ASCMVNT/CMAVNT/C/13/Mç22
Data: 1969
Nível de descrição: Unidade de instalação
Dimensão e suporte: 1 mç.; papel

Código de referência: PT/ASCMVNT/CMAVNT/C/13/Mç23
Data: 1970
Nível de descrição: Unidade de instalação
Dimensão e suporte: 1 mç.; papel

Código de referência: PT/ASCMVNT/CMAVNT/C/13/Mç24
Data: 1971
Nível de descrição: Unidade de instalação
Dimensão e suporte: 1 mç.; papel

SR: 14 – Folhas de conta de gerência

Código de referência: PT/ASCMVNT/CMAVNT/C/14
Título atribuído: Folhas de conta de gerência
Datas extremas: 1948-1971
Nível de descrição: Série
Dimensão e suporte: 2 mçs.; papel
Âmbito e conteúdo: Folhas de contas gerais da receita e despesa.

Código de referência: PT/ASCMVNT/CMAVNT/C/14/Mç01
Datas: 1948-1959; 1962; 1964
Nível de descrição: Unidade de instalação
Dimensão e suporte: 1 mç.; papel

Código de referência: PT/ASCMVNT/CMAVNT/C/14/Mç02
Datas: 1965-1971
Nível de descrição: Unidade de instalação
Dimensão e suporte: 1 mç.; papel

SR: 15 - Documentos diversos relativos a contabilidade

Código de referência: PT/ASCMVNT/CMAVNT/C/15

Título atribuído: Documentos diversos relativos a contabilidade

Datas extremas: 1946-1971

Nível de descrição: Série

Dimensão e suporte: 1 mç.; papel

Âmbito e conteúdo: Documentos diversos relativos a contabilidade que não se integram nas séries documentais anteriores.

Código de referência: PT/ASCMVNT/CMAVNT/C/15/Mç01

Datas: 1946-1971; [Século XX]

Nível de descrição: Unidade de instalação

Dimensão e suporte: 8 docs.; papel

Âmbito e conteúdo: Documentos diversos relativos a contabilidade: caderneta bancária (1946-1971), registo de receita e despesa (1953 e 1971), guia de receita passada Misericórdia de Évora à Comissão (1953), documento de depósito de dinheiro (1966), ordens de transferência bancária da Caixa Geral de Depósitos, Crédito e Previdência (1966-1971), esquema para a elaboração de orçamentos e lista de documento necessários para instruir orçamentos (Século XX).

SC: D/Fiscalização contabilística das instituições de assistência concelhias

Código de referência: PT/ASCMVNT/CMAVNT/D

Título atribuído: Fiscalização contabilística das instituições de assistência concelhias

Datas extremas: 1944-1972

Nível de descrição: Secção

Dimensão e suporte: 128 mçs.; papel

Âmbito e conteúdo: Orçamentos e contas das várias instituições de assistência do concelho para aprovação.

SSC: A/ Santa Casa da Misericórdia de Viana do Alentejo

Código de referência: PT/ASCMVNT/CMAVNT/D/A

Título atribuído: Santa Casa da Misericórdia de Viana do Alentejo

Datas extremas: 1944-1971

Nível de descrição: Subsecção

Dimensão e suporte: 28 mçs.; papel

Âmbito e conteúdo: Orçamentos e contas para aprovação.

SR: 01 – Orçamentos da Santa Casa da Misericórdia de Viana do Alentejo

Código de referência: PT/ASCMVNT/CMAVNT/D/A/01

Título atribuído: Orçamentos da Santa Casa da Misericórdia de Viana do Alentejo

Datas extremas: 1944-1971

Nível de descrição: Série

Dimensão e suporte: 1 mç.; papel

Âmbito e conteúdo: Orçamentos ordinários e suplementares.

Código de referência: PT/ASCMVNT/CMAVNT/D/A/01/Mç01

Datas: 1944; 1948; 1961-1971

Nível de descrição: Unidade de instalação

Dimensão e suporte: 1 mç.; papel

SR: 02 – Processos de conta de gerência

Código de referência: PT/ASCMVNT/CMAVNT/D/A/02

Título atribuído: Processos de conta de gerência

Datas extremas: 1944-1969

Nível de descrição: Série

Dimensão e suporte: 26 mçs.; papel

Âmbito e conteúdo: Processos de contas gerais da receita e despesa. Em 1944 e em 1945 a Comissão ainda não funciona. Os processos destes anos devem ter entrado no arquivo da Comissão por alguma razão administrativa.

Código de referência: PT/ASCMVNT/CMAVNT/D/A/02/Mç01

Data: 1944

Nível de descrição: Unidade de instalação

Dimensão e suporte: 1 mç.; papel

Âmbito e conteúdo: Incompleto. Contém apenas os documentos de despesa.

Código de referência: PT/ASCMVNT/CMAVNT/D/A/02/Mç02

Data: 1945

Nível de descrição: Unidade de instalação

Dimensão e suporte: 1 mç.; papel

Âmbito e conteúdo: Incompleto. Contém apenas os documentos de despesa.

Código de referência: PT/ASCMVNT/CMAVNT/D/A/02/Mç03

Data: 1946

Nível de descrição: Unidade de instalação

Dimensão e suporte: 1 mç.; papel

Âmbito e conteúdo: Incompleto. Contém apenas os documentos de despesa.

Código de referência: PT/ASCMVNT/CMAVNT/D/A/02/Mç04

Data: 1947

Nível de descrição: Unidade de instalação

Dimensão e suporte: 1 mç.; papel

Âmbito e conteúdo: Incompleto. Contém apenas os documentos de despesa.

Código de referência: PT/ASCMVNT/CMAVNT/D/A/02/Mç05

Data: 1948

Nível de descrição: Unidade de instalação

Dimensão e suporte: 1 mç.; papel

Âmbito e conteúdo: Incompleto. Contém apenas os documentos de despesa.

Código de referência: PT/ASCMVNT/CMAVNT/D/A/02/Mç06

Data: 1949

Nível de descrição: Unidade de instalação

Dimensão e suporte: 1 mç.; papel

Código de referência: PT/ASCMVNT/CMAVNT/D/A/02/Mç07

Data: 1950

Nível de descrição: Unidade de instalação

Dimensão e suporte: 1 mç.; papel

Código de referência: PT/ASCMVNT/CMAVNT/D/A/02/Mç08

Data: 1951

Nível de descrição: Unidade de instalação

Dimensão e suporte: 1 mç.; papel

Código de referência: PT/ASCMVNT/CMAVNT/D/A/02/Mç09

Data: 1952

Nível de descrição: Unidade de instalação

Dimensão e suporte: 1 mç.; papel

Código de referência: PT/ASCMVNT/CMAVNT/D/A/02/Mç10

Data: 1953

Nível de descrição: Unidade de instalação

Dimensão e suporte: 1 mç.; papel

Código de referência: PT/ASCMVNT/CMAVNT/D/A/02/Mç11

Datas: 1954

Nível de descrição: Unidade de instalação

Dimensão e suporte: 1 mç.; papel

Código de referência: PT/ASCMVNT/CMAVNT/D/A/02/Mç12

Data: 1955

Nível de descrição: Unidade de instalação

Dimensão e suporte: 1 mç.; papel

Código de referência: PT/ASCMVNT/CMAVNT/D/A/02/Mç13

Data: 1956

Nível de descrição: Unidade de instalação

Dimensão e suporte: 1 mç.; papel

Código de referência: PT/ASCMVNT/CMAVNT/D/A/02/Mç14

Data: 1957

Nível de descrição: Unidade de instalação

Dimensão e suporte: 1 mç.; papel

Código de referência: PT/ASCMVNT/CMAVNT/D/A/02/Mç15

Data: 1958

Nível de descrição: Unidade de instalação

Dimensão e suporte: 1 mç.; papel

Código de referência: PT/ASCMVNT/CMAVNT/D/A/02/Mç16

Data: 1959

Nível de descrição: Unidade de instalação

Dimensão e suporte: 1 mç.; papel

Código de referência: PT/ASCMVNT/CMAVNT/D/A/02/Mç17
Data: 1960
Nível de descrição: Unidade de instalação
Dimensão e suporte: 1 mç.; papel

Código de referência: PT/ASCMVNT/CMAVNT/D/A/02/Mç18
Data: 1961
Nível de descrição: Unidade de instalação
Dimensão e suporte: 1 mç.; papel

Código de referência: PT/ASCMVNT/CMAVNT/D/A/02/Mç19
Data: 1962
Nível de descrição: Unidade de instalação
Dimensão e suporte: 1 mç.; papel

Código de referência: PT/ASCMVNT/CMAVNT/D/A/02/Mç20
Data: 1963
Nível de descrição: Unidade de instalação
Dimensão e suporte: 1 mç.; papel

Código de referência: PT/ASCMVNT/CMAVNT/D/A/02/Mç21
Data: 1964
Nível de descrição: Unidade de instalação
Dimensão e suporte: 1 mç.; papel

Código de referência: PT/ASCMVNT/CMAVNT/D/A/02/Mç22
Data: 1965
Nível de descrição: Unidade de instalação
Dimensão e suporte: 1 mç.; papel

Código de referência: PT/ASCMVNT/CMAVNT/D/A/02/Mç23
Data: 1966
Nível de descrição: Unidade de instalação
Dimensão e suporte: 1 mç.; papel

Código de referência: PT/ASCMVNT/CMAVNT/D/A/02/Mç24
Data: 1967
Nível de descrição: Unidade de instalação
Dimensão e suporte: 1 mç.; papel

Código de referência: PT/ASCMVNT/CMAVNT/D/A/02/Mç25
Data: 1968
Nível de descrição: Unidade de instalação
Dimensão e suporte: 1 mç.; papel

Código de referência: PT/ASCMVNT/CMAVNT/D/A/02/Mç26
Data: 1969
Nível de descrição: Unidade de instalação

Dimensão e suporte: 1 mç.; papel

SR: 03 – Folhas de conta de gerência

Código de referência: PT/ASCMVNT/CMAVNT/D/A/03

Título atribuído: Folhas de conta de gerência

Datas extremas: 1959-1967

Nível de descrição: Série

Dimensão e suporte: 1 mç.; papel

Âmbito e conteúdo: Folhas de contas gerais da receita e despesa.

Código de referência: PT/ASCMVNT/CMAVNT/D/A/03/Mç01

Datas: 1959; 1962-1963; 1967

Nível de descrição: Unidade de instalação

Dimensão e suporte: 1 mç.; papel

SSC: B/ Instituto de Piedade e Beneficência

Código de referência: PT/ASCMVNT/CMAVNT/D/B

Título atribuído: Instituto de Piedade e Beneficência

Datas extremas: 1945-1971

Nível de descrição: Subsecção

Dimensão e suporte: 29 mçs.; papel

Âmbito e conteúdo: Orçamentos e contas para aprovação.

SR: 01 – Orçamentos

Código de referência: PT/ASCMVNT/CMAVNT/D/B/01

Título atribuído: Orçamentos

Datas extremas: 1945-1971

Nível de descrição: Série

Dimensão e suporte: 1 mç.; papel

Âmbito e conteúdo: Orçamentos ordinários e suplementares.

Código de referência: PT/ASCMVNT/CMAVNT/D/B/01/Mç01

Datas: 1945-1966; 1969-1971

Nível de descrição: Unidade de instalação

Dimensão e suporte: 1 mç.; papel

SR: 02 – Processos de contas de gerência

Código de referência: PT/ASCMVNT/CMAVNT/D/B/02

Título atribuído: Processos de contas de gerência

Datas extremas: 1945-1970

Nível de descrição: Série

Dimensão e suporte: 26 mçs.; papel

Âmbito e conteúdo: Processos de contas gerais da receita e despesa. Em 1945 a Comissão ainda não funciona. O processo deste ano deve ter dado entrada no arquivo da Comissão por alguma razão administrativa.

Código de referência: PT/ASCMVNT/CMAVNT/D/B/02/Mç01

Data: 1945

Nível de descrição: Unidade de instalação

Dimensão e suporte: 1 mç.; papel

Âmbito e conteúdo: Contém apenas dos documentos de despesa.

Código de referência: PT/ASCMVNT/CMAVNT/D/B/02/Mç02

Data: 1946

Nível de descrição: Unidade de instalação

Dimensão e suporte: 1 mç.; papel

Âmbito e conteúdo: Contém apenas documentos de despesa.

Código de referência: PT/ASCMVNT/CMAVNT/D/B/02/Mç03

Data: 1947

Nível de descrição: Unidade de instalação

Dimensão e suporte: 1 mç.; papel

Âmbito e conteúdo: Contém apenas documentos de despesa.

Código de referência: PT/ASCMVNT/CMAVNT/D/B/02/Mç04

Data: 1948

Nível de descrição: Unidade de instalação

Dimensão e suporte: 1 mç.; papel

Âmbito e conteúdo: Contém apenas documentos de despesa.

Código de referência: PT/ASCMVNT/CMAVNT/D/B/02/Mç05

Data: 1949

Nível de descrição: Unidade de instalação

Dimensão e suporte: 1 mç.; papel

Âmbito e conteúdo: Contém apenas documentos de despesa e uma relação de dívidas activas.

Código de referência: PT/ASCMVNT/CMAVNT/D/B/02/Mç06

Data: 1950

Nível de descrição: Unidade de instalação

Dimensão e suporte: 1 mç.; papel

Âmbito e conteúdo: Contém apenas documentos de despesa.

Código de referência: PT/ASCMVNT/CMAVNT/D/B/02/Mç07

Data: 1951

Nível de descrição: Unidade de instalação

Dimensão e suporte: 1 mç.; papel

Código de referência: PT/ASCMVNT/CMAVNT/D/B/02/Mç08

Data: 1952

Nível de descrição: Unidade de instalação

Dimensão e suporte: 1 mç.; papel

Âmbito e conteúdo: Contém apenas documentos de despesa.

Código de referência: PT/ASCMVNT/CMAVNT/D/B/02/Mç09

Data: 1953

Nível de descrição: Unidade de instalação
Dimensão e suporte: 1 mç.; papel
Âmbito e conteúdo: Contém apenas documentos de despesa.

Código de referência: PT/ASCMVNT/CMAVNT/D/B/02/Mç10
Data: 1954

Nível de descrição: Unidade de instalação
Dimensão e suporte: 1 mç.; papel

Código de referência: PT/ASCMVNT/CMAVNT/D/B/02/Mç11
Data: 1955

Nível de descrição: Unidade de instalação
Dimensão e suporte: 1 mç.; papel

Código de referência: PT/ASCMVNT/CMAVNT/D/B/02/Mç12
Data: 1956

Nível de descrição: Unidade de instalação
Dimensão e suporte: 1 mç.; papel

Código de referência: PT/ASCMVNT/CMAVNT/D/B/02/Mç13
Data: 1957

Nível de descrição: Unidade de instalação
Dimensão e suporte: 1 mç.; papel

Código de referência: PT/ASCMVNT/CMAVNT/D/B/02/Mç14
Data: 1958

Nível de descrição: Unidade de instalação
Dimensão e suporte: 1 mç.; papel

Código de referência: PT/ASCMVNT/CMAVNT/D/B/02/Mç15
Data: 1959

Nível de descrição: Unidade de instalação
Dimensão e suporte: 1 mç.; papel

Código de referência: PT/ASCMVNT/CMAVNT/D/B/02/Mç16
Data: 1960

Nível de descrição: Unidade de instalação
Dimensão e suporte: 1 mç.; papel

Código de referência: PT/ASCMVNT/CMAVNT/D/B/02/Mç17
Data: 1961

Nível de descrição: Unidade de instalação
Dimensão e suporte: 1 mç.; papel

Código de referência: PT/ASCMVNT/CMAVNT/D/B/02/Mç18
Data: 1962

Nível de descrição: Unidade de instalação
Dimensão e suporte: 1 mç.; papel
Âmbito e conteúdo: Contém apenas documentos de despesa e documentos de receita.

Código de referência: PT/ASCMVNT/CMAVNT/D/B/02/Mç19

Data: 1963

Nível de descrição: Unidade de instalação

Dimensão e suporte: 1 mç.; papel

Código de referência: PT/ASCMVNT/CMAVNT/D/B/02/Mç20

Data: 1964

Nível de descrição: Unidade de instalação

Dimensão e suporte: 1 mç.; papel

Código de referência: PT/ASCMVNT/CMAVNT/D/B/02/Mç21

Data: 1965

Nível de descrição: Unidade de instalação

Dimensão e suporte: 1 mç.; papel

Código de referência: PT/ASCMVNT/CMAVNT/D/B/02/Mç22

Data: 1966

Nível de descrição: Unidade de instalação

Dimensão e suporte: 1 mç.; papel

Código de referência: PT/ASCMVNT/CMAVNT/D/B/02/Mç23

Data: 1967

Nível de descrição: Unidade de instalação

Dimensão e suporte: 1 mç.; papel

Código de referência: PT/ASCMVNT/CMAVNT/D/B/02/Mç24

Data: 1968

Nível de descrição: Unidade de instalação

Dimensão e suporte: 1 mç.; papel

Código de referência: PT/ASCMVNT/CMAVNT/D/B/02/Mç25

Data: 1969

Nível de descrição: Unidade de instalação

Dimensão e suporte: 1 mç.; papel

Código de referência: PT/ASCMVNT/CMAVNT/D/B/02/Mç26

Data: 1970

Nível de descrição: Unidade de instalação

Dimensão e suporte: 1 mç.; papel

SR: 03 – Folhas de conta de gerência

Código de referência: PT/ASCMVNT/CMAVNT/D/B/03

Título atribuído: Folhas de conta de gerência

Datas extremas: 1958-1968

Nível de descrição: Série

Dimensão e suporte: 1 mç.; papel

Âmbito e conteúdo: Folhas de contas gerais da receita e despesa.

Código de referência: PT/ASCMVNT/CMAVNT/D/B/03/Mç01
Datas: 1958-1959; 1961-1963; 1965-1966; 1968
Nível de descrição: Unidade de instalação
Dimensão e suporte: 1 mç.; papel

SR: 04 – Conta geral da receita e despesa

Código de referência: PT/ASCMVNT/CMAVNT/D/B/04
Título atribuído: Conta geral da receita e despesa
Datas extremas: 1945-1960
Nível de descrição: Série
Dimensão e suporte: 1 mç.; papel
Âmbito e conteúdo: Folhas de contas gerais da receita e despesa.

Código de referência: PT/ASCMVNT/CMAVNT/D/B/04/Mç01
Datas: 1945-1956; 1960
Nível de descrição: Unidade de instalação
Dimensão e suporte: 1 mç.; papel

SSC: C/ Associação de Caridade de Viana do Alentejo

Código de referência: PT/ASCMVNT/CMAVNT/D/C
Título atribuído: Associação de Caridade de Viana do Alentejo
Datas extremas: 1945-1972
Nível de descrição: Secção
Dimensão e suporte: 8 mçs.; papel
Âmbito e conteúdo: Orçamentos e contas para aprovação.

SR: 01 – Orçamentos

Código de referência: PT/ASCMVNT/CMAVNT/D/C/01
Título atribuído: Orçamentos
Datas extremas: 1946-1972
Nível de descrição: Série
Dimensão e suporte: 1 mç.; papel
Âmbito e conteúdo: Orçamentos ordinários e suplementares. Alguns com documentos associados à elaboração dos orçamentos, para efeitos de aprovação.

Código de referência: PT/ASCMVNT/CMAVNT/D/C/01/Mç01
Datas: 1946-1972
Nível de descrição: Unidade de instalação
Dimensão e suporte: 1 mç.; papel

SR: 02 – Processos de conta de gerência

Código de referência: PT/ASCMVNT/CMAVNT/D/C/02
Título atribuído: Processos de conta de gerência
Datas extremas: 1945-1959
Nível de descrição: Série

Dimensão e suporte: 6 mçs.; papel

Âmbito e conteúdo: Processos de contas gerais da receita e despesa.

Código de referência: PT/ASCMVNT/CMAVNT/D/C/02/Mç01

Data: 1945

Nível de descrição: Unidade de instalação

Dimensão e suporte: 1 mç.; papel

Código de referência: PT/ASCMVNT/CMAVNT/D/C/02/Mç02

Data: 1946

Nível de descrição: Unidade de instalação

Dimensão e suporte: 1 mç.; papel

Código de referência: PT/ASCMVNT/CMAVNT/D/C/02/Mç03

Data: 1947

Nível de descrição: Unidade de instalação

Dimensão e suporte: 1 mç.; papel

Código de referência: PT/ASCMVNT/CMAVNT/D/C/02/Mç04

Data: 1948

Nível de descrição: Unidade de instalação

Dimensão e suporte: 1 mç.; papel

Código de referência: PT/ASCMVNT/CMAVNT/D/C/02/Mç05

Data: 1949

Nível de descrição: Unidade de instalação

Dimensão e suporte: 1 mç.; papel

Código de referência: PT/ASCMVNT/CMAVNT/D/C/02/Mç06

Datas: 1950-1959

Nível de descrição: Unidade de instalação

Dimensão e suporte: 1 mç.; papel

Âmbito e conteúdo: Partes dos processos de contas gerais da receita e despesa e de contas de gerência. A designação das contas varia consoante os anos.

SR: 03 – Folhas de conta de gerência

Código de referência: PT/ASCMVNT/CMAVNT/D/C/03

Título atribuído: Folhas de conta de gerência

Datas extremas: 1962-1970

Nível de descrição: Série

Dimensão e suporte: 1 mç.; papel

Âmbito e conteúdo: Folhas de contas gerais da receita e despesa.

Código de referência: PT/ASCMVNT/CMAVNT/D/C/03/Mç01

Datas: 1962-1963; 1965-1966; 1968; 1970

Nível de descrição: Unidade de instalação

Dimensão e suporte: 1 mç.; papel

SSC: D/ Centro de Assistência Infantil Imaculado Coração de Maria

Código de referência: PT/ASCMVNT/CMAVNT/D/D

Título atribuído: Centro de Assistência Infantil Imaculado Coração de Maria

Datas extremas: 1950-1970

Nível de descrição: Secção

Dimensão e suporte: 4 mçs.; papel

Âmbito e conteúdo: Orçamentos e contas para aprovação.

SR: 01 – Orçamentos

Código de referência: PT/ASCMVNT/CMAVNT/D/D/01

Título atribuído: Orçamentos

Datas extremas: 1950-1970

Nível de descrição: Série

Dimensão e suporte: 1 mç.; papel

Âmbito e conteúdo: Orçamentos ordinários e suplementares.

Código de referência: PT/ASCMVNT/CMAVNT/D/D/01/Mç01

Datas: 1950-1970

Nível de descrição: Unidade de instalação

Dimensão e suporte: 1 mç.; papel

SR: 02 – Processos de conta de gerência

Código de referência: PT/ASCMVNT/CMAVNT/D/D/02

Título atribuído: Processos de conta de gerência

Data: 1954

Nível de descrição: Série

Dimensão e suporte: 1 mç.; papel

Âmbito e conteúdo: Processos de contas gerais da receita e despesa.

Código de referência: PT/ASCMVNT/CMAVNT/D/D/02/Mç01

Data: 1954

Nível de descrição: Unidade de instalação

Dimensão e suporte: 1 mç.; papel

SR: 03 – Folhas de conta de gerência

Código de referência: PT/ASCMVNT/CMAVNT/D/D/03

Título atribuído: Folhas de conta de gerência

Datas extremas: 1950-1957

Nível de descrição: Série

Dimensão e suporte: 1 mç.; papel

Âmbito e conteúdo: Folhas de contas gerais da receita e despesa.

Código de referência: PT/ASCMVNT/CMAVNT/D/D/03/Mç01

Datas: 1950-1951; 1953; 1956-1957

Nível de descrição: Unidade de instalação

Dimensão e suporte: 1 mç.; papel

SR: 04 – Conta de receita e despesa

Código de referência: PT/ASCMVNT/CMAVNT/D/D/04

Título atribuído: Conta de receita e despesa

Datas extremas: 1955-1962

Nível de descrição: Série

Dimensão e suporte: 1 mç.; papel

Âmbito e conteúdo: Folhas de contas gerais da receita e despesa.

Código de referência: PT/ASCMVNT/CMAVNT/D/D/04/Mç01

Datas: 1955; 1959-1962

Nível de descrição: Unidade de instalação

Dimensão e suporte: 1 mç.; papel

SSC: E/ Santa Casa da Misericórdia de Alcáçovas

Código de referência: PT/ASCMVNT/CMAVNT/D/E

Título atribuído: Santa Casa da Misericórdia de Alcáçovas

Datas extremas: 1945-1971

Nível de descrição: Secção

Dimensão e suporte: 21 mçs.; papel

Âmbito e conteúdo: Orçamentos e contas para aprovação.

SR: 01 – Orçamentos e contas de receita e despesa

Código de referência: PT/ASCMVNT/CMAVNT/D/E/01/

Título atribuído: Orçamentos e contas de receita e despesa

Datas extremas: 1945-1971

Nível de descrição: Série

Dimensão e suporte: 2 mçs.; papel

Âmbito e conteúdo: Orçamentos ordinários e suplementares – alguns com os documentos associados à sua elaboração, para efeitos de aprovação – e contas de receita e despesa.

Código de referência: PT/ASCMVNT/CMAVNT/D/E/01/Mç01

Datas: 1945-1959

Nível de descrição: Unidade de instalação

Dimensão e suporte: 1 mç.; papel

Código de referência: PT/ASCMVNT/CMAVNT/D/E/01/Mç02

Datas: 1960-1971

Nível de descrição: Unidade de instalação

Dimensão e suporte: 1 mç.; papel

SR: 02– Processos de conta de gerência

Código de referência: PT/ASCMVNT/CMAVNT/D/E/02

Título atribuído: Processos de conta de gerência

Datas extremas: 1945-1970

Nível de descrição: Série

Dimensão e suporte: 19 mçs.; papel

Âmbito e conteúdo: Processos de contas gerais da receita e despesa. Em 1945 a comissão ainda não funciona. O processo deve ter dado entrada no arquivo da Comissão por alguma razão administrativa.

Código de referência: PT/ASCMVNT/CMAVNT/D/E/02/Mç01

Data: 1945

Nível de descrição: Unidade de instalação

Dimensão e suporte: 1 mç.; papel

Código de referência: PT/ASCMVNT/CMAVNT/D/E/02/Mç02

Data: 1946

Nível de descrição: Unidade de instalação

Dimensão e suporte: 1 mç.; papel

Código de referência: PT/ASCMVNT/CMAVNT/D/E/02/Mç03

Data: 1947

Nível de descrição: Unidade de instalação

Dimensão e suporte: 1 mç.; papel

Código de referência: PT/ASCMVNT/CMAVNT/D/E/02/Mç04

Data: 1948

Nível de descrição: Unidade de instalação

Dimensão e suporte: 1 mç.; papel

Código de referência: PT/ASCMVNT/CMAVNT/D/E/02/Mç05

Data: 1949

Nível de descrição: Unidade de instalação

Dimensão e suporte: 1 mç.; papel

Âmbito e conteúdo: Incompleto.

Código de referência: PT/ASCMVNT/CMAVNT/D/E/02/Mç06

Data: 1950

Nível de descrição: Unidade de instalação

Dimensão e suporte: 1 mç.; papel

Código de referência: PT/ASCMVNT/CMAVNT/D/E/02/Mç07

Data: 1951

Nível de descrição: Unidade de instalação

Dimensão e suporte: 1 mç.; papel

Código de referência: PT/ASCMVNT/CMAVNT/D/E/02/Mç08

Data: 1952

Nível de descrição: Unidade de instalação

Dimensão e suporte: 1 mç.; papel

Código de referência: PT/ASCMVNT/CMAVNT/D/E/02/Mç09

Data: 1953

Nível de descrição: Unidade de instalação

Dimensão e suporte: 1 mç.; papel

Código de referência: PT/ASCMVNT/CMAVNT/D/E/02/Mç10

Data: 1954

Nível de descrição: Unidade de instalação

Dimensão e suporte: 1 mç.; papel

Código de referência: PT/ASCMVNT/CMAVNT/D/E/02/Mç11

Data: 1955

Nível de descrição: Unidade de instalação

Dimensão e suporte: 1 mç.; papel

Código de referência: PT/ASCMVNT/CMAVNT/D/E/02/Mç12

Data: 1956

Nível de descrição: Unidade de instalação

Dimensão e suporte: 1 mç.; papel

Código de referência: PT/ASCMVNT/CMAVNT/D/E/02/Mç13

Data: 1957

Nível de descrição: Unidade de instalação

Dimensão e suporte: 1 mç.; papel

Código de referência: PT/ASCMVNT/CMAVNT/D/E/02/Mç14

Data: 1958

Nível de descrição: Unidade de instalação

Dimensão e suporte: 1 mç.; papel

Código de referência: PT/ASCMVNT/CMAVNT/D/E/02/Mç15

Data: 1959

Nível de descrição: Unidade de instalação

Dimensão e suporte: 1 mç.; papel

Código de referência: PT/ASCMVNT/CMAVNT/D/E/02/Mç16

Data: 1960

Nível de descrição: Unidade de instalação

Dimensão e suporte: 1 mç.; papel

Código de referência: PT/ASCMVNT/CMAVNT/D/E/02/Mç17

Data: 1962

Nível de descrição: Unidade de instalação

Dimensão e suporte: 1 mç.; papel

Código de referência: PT/ASCMVNT/CMAVNT/D/E/02/Mç18

Data: 1963

Nível de descrição: Unidade de instalação

Dimensão e suporte: 1 mç.; papel

Código de referência: PT/ASCMVNT/CMAVNT/D/E/02/Mç19

Data: 1966-1968; 1970

Nível de descrição: Unidade de instalação

Dimensão e suporte: 1 mç.; papel

Âmbito e conteúdo: Contém partes de processos de diferentes anos.

SSC: F/ Comissão Paroquial de Assistência de Alcáçovas

Código de referência: PT/ASCMVNT/CMAVNT/D/F

Título atribuído: Comissão Paroquial de Assistência de Alcáçovas

Datas extremas: 1947-1970

Nível de descrição: Secção

Dimensão e suporte: 20 mçs; papel

Âmbito e conteúdo: Orçamentos e contas para aprovação.

SR: 01 – Orçamentos

Código de referência: PT/ASCMVNT/CMAVNT/D/F/01

Título atribuído: Orçamentos

Datas extremas: 1947-1967

Nível de descrição: Série

Dimensão e suporte: 1 mç.; papel

Âmbito e conteúdo: Orçamentos ordinários e suplementares e documentos associados à elaboração dos orçamentos, para efeitos de aprovação.

Código de referência: PT/ASCMVNT/CMAVNT/D/F/01/Mç01

Datas: 1947-1967

Nível de descrição: Unidade de instalação

Dimensão e suporte: 1 mç.; papel

SR: 02 – Conta da receita e despesa

Código de referência: PT/ASCMVNT/CMAVNT/D/F/02

Título atribuído: Conta da receita e despesa

Datas extremas: 1947-1962

Nível de descrição: Série

Dimensão e suporte: 1 mç.; papel

Âmbito e conteúdo: Folhas de conta da receita e despesa.

Código de referência: PT/ASCMVNT/CMAVNT/D/F/02/Mç01

Datas: 1947-1953;1955-1957; 1961-1962

Nível de descrição: Unidade de instalação

Dimensão e suporte: 1 mç.; papel

SR: 03 – Conta geral da receita e despesa

Código de referência: PT/ASCMVNT/CMAVNT/D/F/03

Título atribuído: Conta geral da receita e despesa

Datas extremas: 1966-1970

Nível de descrição: Série

Dimensão e suporte: 1 mç.; papel

Âmbito e conteúdo: Folhas de conta geral da receita e despesa anual.

Código de referência: PT/ASCMVNT/CMAVNT/D/F/03/Mç01

Datas: 1966; 1970
Nível de descrição: Unidade de instalação
Dimensão e suporte: 1 mç.; papel

SR: 04 – Processos de conta de gerência

Código de referência: PT/ASCMVNT/CMAVNT/D/F/04
Título atribuído: Processos de conta de gerência
Datas extremas: 1947-1963
Nível de descrição: Série
Dimensão e suporte: 17 mçs.; papel
Âmbito e conteúdo: Processos de contas gerais da receita e despesa. Alguns destes processos estão incompletos.

Código de referência: PT/ASCMVNT/CMAVNT/D/F/04/Mç01
Data: 1947
Nível de descrição: Unidade de instalação
Dimensão e suporte: 1 mç.; papel

Código de referência: PT/ASCMVNT/CMAVNT/D/F/04/Mç02
Data: 1948
Nível de descrição: Unidade de instalação
Dimensão e suporte: 1 mç.; papel

Código de referência: PT/ASCMVNT/CMAVNT/D/F/04/Mç03
Data: 1949
Nível de descrição: Unidade de instalação
Dimensão e suporte: 1 mç.; papel

Código de referência: PT/ASCMVNT/CMAVNT/D/F/04/Mç04
Data: 1950
Nível de descrição: Unidade de instalação
Dimensão e suporte: 1 mç.; papel

Código de referência: PT/ASCMVNT/CMAVNT/D/F/04/Mç05
Data: 1951
Nível de descrição: Unidade de instalação
Dimensão e suporte: 1 mç.; papel

Código de referência: PT/ASCMVNT/CMAVNT/D/F/04/Mç06
Data: 1952
Nível de descrição: Unidade de instalação
Dimensão e suporte: 1 mç.; papel

Código de referência: PT/ASCMVNT/CMAVNT/D/F/04/Mç07
Data: 1953
Nível de descrição: Unidade de instalação
Dimensão e suporte: 1 mç.; papel

Código de referência: PT/ASCMVNT/CMAVNT/D/F/04/Mç08

Data: 1954
Nível de descrição: Unidade de instalação
Dimensão e suporte: 1 mç.; papel

Código de referência: PT/ASCMVNT/CMAVNT/D/F/04/Mç09
Data: 1955
Nível de descrição: Unidade de instalação
Dimensão e suporte: 1 mç.; papel

Código de referência: PT/ASCMVNT/CMAVNT/D/F/04/Mç10
Data: 1956
Nível de descrição: Unidade de instalação
Dimensão e suporte: 1 mç.; papel

Código de referência: PT/ASCMVNT/CMAVNT/D/F/04/Mç11
Data: 1957
Nível de descrição: Unidade de instalação
Dimensão e suporte: 1 mç.; papel

Código de referência: PT/ASCMVNT/CMAVNT/D/F/04/Mç12
Data: 1958
Nível de descrição: Unidade de instalação
Dimensão e suporte: 1 mç.; papel

Código de referência: PT/ASCMVNT/CMAVNT/D/F/04/Mç13
Data: 1959
Nível de descrição: Unidade de instalação
Dimensão e suporte: 1 mç.; papel

Código de referência: PT/ASCMVNT/CMAVNT/D/F/04/Mç14
Data: 1960
Nível de descrição: Unidade de instalação
Dimensão e suporte: 1 mç.; papel

Código de referência: PT/ASCMVNT/CMAVNT/D/F/04/Mç15
Data: 1961
Nível de descrição: Unidade de instalação
Dimensão e suporte: 1 mç.; papel

Código de referência: PT/ASCMVNT/CMAVNT/D/F/04/Mç16
Data: 1962
Nível de descrição: Unidade de instalação
Dimensão e suporte: 1 mç.; papel

Código de referência: PT/ASCMVNT/CMAVNT/D/F/04/Mç17
Data: 1963
Nível de descrição: Unidade de instalação
Dimensão e suporte: 1 mç.; papel

SSC: G/ Sopa dos Pobres de Alcáçovas

Código de referência: PT/ASCMVNT/CMAVNT/D/G

Título atribuído: Sopa dos Pobres de Alcáçovas

Datas extremas: 1951-1971

Nível de descrição: Secção

Dimensão e suporte: 7 mçs.; papel

Âmbito e conteúdo: Orçamentos e contas para aprovação.

SR: 01 – Orçamentos

Código de referência: PT/ASCMVNT/CMAVNT/D/G/01

Título atribuído: Orçamentos

Datas extremas: 1952-1971

Nível de descrição: Série

Dimensão e suporte: 2 mçs.; papel

Âmbito e conteúdo: Orçamentos ordinários e suplementares e documentos associados à elaboração dos orçamentos, para efeitos de aprovação.

Código de referência: PT/ASCMVNT/CMAVNT/D/G/01/Mç01

Datas: 1952-1962

Nível de descrição: Unidade de instalação

Dimensão e suporte: 1 mç.; papel

Código de referência: PT/ASCMVNT/CMAVNT/D/G/01/Mç02

Datas: 1963-1971

Nível de descrição: Unidade de instalação

Dimensão e suporte: 1 mç.; papel

SR: 02 – Conta da receita e despesa

Código de referência: PT/ASCMVNT/CMAVNT/D/G/02

Título atribuído: Conta da Receita e Despesa

Datas extremas: 1953-1969

Nível de descrição: Série

Dimensão e suporte: 1 mç.; papel

Âmbito e conteúdo: Folhas de conta de receita e despesa anual

Código de referência: PT/ASCMVNT/CMAVNT/D/G/02/Mç01

Datas: 1953-1957; 1959; 1961-1962; 1968-1969

Nível de descrição: Unidade de instalação

Dimensão e suporte: 1 mç.; papel

SR: 03 – Processos de conta de gerência

Código de referência: PT/ASCMVNT/CMAVNT/D/G/03

Título atribuído: Processos de conta de gerência

Datas extremas: 1951-1970

Nível de descrição: Série

Dimensão e suporte: 4 mçs.; papel

Âmbito e conteúdo: Processos de contas gerais da receita e despesa.

Código de referência: PT/ASCMVNT/CMAVNT/D/G/03/Mç01

Datas: 1951-1962

Nível de descrição: Unidade de instalação

Dimensão e suporte: 1 mç.; papel

Âmbito e conteúdo: Partes de processos de contas gerais da receita e despesa.

Código de referência: PT/ASCMVNT/CMAVNT/D/G/03/Mç02

Data: 1963

Nível de descrição: Unidade de instalação

Dimensão e suporte: 1 mç.; papel

Código de referência: PT/ASCMVNT/CMAVNT/D/G/03/Mç03

Datas: 1966-1968

Nível de descrição: Unidade de instalação

Dimensão e suporte: 1 mç.; papel

Âmbito e conteúdo: Partes de processos de contas gerais da receita e despesa.

Código de referência: PT/ASCMVNT/CMAVNT/D/G/03/Mç04

Data: 1970

Nível de descrição: Unidade de instalação

Dimensão e suporte: 1 mç.; papel

Âmbito e conteúdo: Parte do processo de contas gerais da receita e despesa.

SSC: H/ Cantina Escolar de Alcáçovas

Código de referência: PT/ASCMVNT/CMAVNT/D/H

Título atribuído: Cantina Escolar de Alcáçovas

Datas extremas: 1947-1949

Nível de descrição: Série

Dimensão e suporte: 1 mç.; papel

Âmbito e conteúdo: Orçamentos e contas para aprovação.

SR: 01 – Orçamentos

Código de referência: PT/ASCMVNT/CMAVNT/D/H/01

Título atribuído: Orçamentos

Datas extremas: 1947-1949

Nível de descrição: Série

Dimensão e suporte: 1 mç.; papel

Âmbito e conteúdo: Orçamentos ordinários e suplementares.

Código de referência: PT/ASCMVNT/CMAVNT/D/H/01/Mç01

Datas: 1947-1949

Nível de descrição: Unidade de instalação

Dimensão e suporte: 1 mç.; papel

SC: E/Assistência social

Código de referência: PT/ASCMVNT/CMAVNT/E

Título atribuído: Assistência social

Datas extremas: 1913-1971

Nível de descrição: Secção

Dimensão e suporte: 30 mçs. e 3 docs.; papel

Âmbito e conteúdo: Toda a documentação relativa ao apoio social prestado pela Comissão em diversas áreas.

SR: 01 – Acordos de cooperação

Código de referência: PT/ASCMVNT/CMAVNT/E/01

Título atribuído: Acordos de cooperação

Datas extremas: 1948-1949

Nível de descrição: Série

Dimensão e suporte: 1 mç.; papel

Âmbito e conteúdo: Acordos de cooperação entre diferentes instituições de assistência.

Código de referência: PT/ASCMVNT/CMAVNT/E/01/Mç01

Datas: 1948-1949

Nível de descrição: Unidade de instalação

Dimensão e suporte: 4 docs.; papel

Âmbito e conteúdo: Acordos de cooperação entre o Instituto de Assistência aos Inválidos e a Santa Casa da Misericórdia de Viana do Alentejo, o Instituto de Piedade e Beneficência e a Associação de Caridade; e entre a Santa Casa da Misericórdia de Viana do Alentejo, a Associação de Caridade e a Congregação das Religiosas Escravas da Santíssima Eucaristia e da Mãe de Deus.

SR: 02 – Documentos regulamentares de instituições de assistência

Código de referência: PT/ASCMVNT/CMAVNT/E/02

Título atribuído: Documentos regulamentares de instituições de assistência

Datas extremas: 1913-1957

Nível de descrição: Série

Dimensão e suporte: 1 mç.; papel

Âmbito e conteúdo: Documentos regulamentares de instituições de assistência do concelho.

Código de referência: PT/ASCMVNT/CMAVNT/E/02/Mç01

Datas: 1913; 1946; 1953; 1957

Nível de descrição: Unidade de instalação

Dimensão e suporte: 6 docs.; papel

Âmbito e conteúdo: Compromisso da Santa Casa da Misericórdia de Alcáçovas (1913); Estatutos da Cantina Escolar de Alcáçovas (1946); cópia de parte do regulamento do Instituto de Piedade e Beneficência, de 1852; e cópias de partes dos testamentos de D. Inês Maria Bule e do Cónego José Ponce Martins Morom que deram origem, respectivamente, ao Asilo Jesus Maria José e ao Asilo do Cónego Ponce.

SR: 03 – Plano de assistência social

Código de referência: PT/ASCMVNT/CMAVNT/E/03

Título atribuído: Plano de assistência social

Data: 1948

Nível de descrição: Série

Dimensão e suporte: 1 Doc.; papel

Âmbito e conteúdo: Processo relativo a um plano de assistência social abrangente.

Código de referência: PT/ASCMVNT/CMAVNT/E/03/Doc01

Data: 1948

Nível de descrição: Documento composto

Dimensão e suporte: 1 Doc.; papel

Âmbito e conteúdo: Processo relativo a um plano de assistência social abrangente, quer em termos de envolvimento de várias instituições quer em termos de apoio prestado a diferentes idades, sexos e necessidades sociais.

SR: 04 – Provas de composição do agregado familiar

Código de referência: PT/ASCMVNT/CMAVNT/E/04

Título atribuído: Provas de composição do agregado familiar e da respectiva situação económica

Datas extremas: 1955-1971

Nível de descrição: Série

Dimensão e suporte: 22 mçs.; papel

Âmbito e conteúdo: Processos para assistência hospitalar a doentes pobres de Viana, de Alcáçovas e de Alvito.

Sistema de organização: Organizados pelo número do processo. Em alguns maços faltam processos.

Características físicas e requisitos técnicos: Alguns de década de cinquenta encontram-se roídos.

Código de referência: PT/ASCMVNT/CMAVNT/E/04/Mç01

Data: 1955

Nível de descrição: Unidade de instalação

Dimensão e suporte: 1 mç.; papel

Âmbito e conteúdo: Processos para assistência hospitalar a doentes pobres de Viana e de Alcáçovas.

Código de referência: PT/ASCMVNT/CMAVNT/E/04/Mç02

Data: 1956

Nível de descrição: Unidade de instalação

Dimensão e suporte: 1 mç.; papel

Âmbito e conteúdo: Processos para assistência hospitalar a doentes pobres de Viana e de Alcáçovas.

Código de referência: PT/ASCMVNT/CMAVNT/E/04/Mç03

Data: 1957

Nível de descrição: Unidade de instalação

Dimensão e suporte: 1 mç.; papel

Âmbito e conteúdo: Processos para assistência hospitalar a doentes pobres de Viana e de Alcáçovas.

Código de referência: PT/ASCMVNT/CMAVNT/E/04/Mç04

Data: 1958

Nível de descrição: Unidade de instalação

Dimensão e suporte: 1 mç.; papel

Âmbito e conteúdo: Processos para assistência hospitalar a doentes pobres de Viana e de Alcáçovas.

Código de referência: PT/ASCMVNT/CMAVNT/E/04/Mç05

Data: 1959

Nível de descrição: Unidade de instalação

Dimensão e suporte: 1 mç.; papel

Âmbito e conteúdo: Processos para assistência hospitalar a doentes pobres de Viana e de Alcáçovas.

Código de referência: PT/ASCMVNT/CMAVNT/E/04/Mç06

Data: 1960

Nível de descrição: Unidade de instalação

Dimensão e suporte: 1 mç.; papel

Âmbito e conteúdo: Processos para assistência hospitalar a doentes pobres de Viana e de Alcáçovas.

Código de referência: PT/ASCMVNT/CMAVNT/E/04/Mç07

Data: 1961

Nível de descrição: Unidade de instalação

Dimensão e suporte: 1 mç.; papel

Âmbito e conteúdo: Processos para assistência hospitalar a doentes pobres de Viana e de Alcáçovas.

Código de referência: PT/ASCMVNT/CMAVNT/E/04/Mç08

Datas: 1961-1962

Nível de descrição: Unidade de instalação

Dimensão e suporte: 1 mç.; papel

Âmbito e conteúdo: Processos para assistência hospitalar a doentes pobres de Viana. Incluem guia da câmara para admissão de doentes pobres e indigentes no hospital da Misericórdia e declaração médica para efeito de admissão ordinária em hospital diverso do da residência. O tratamento era pago pela câmara. Os processos que completam a sequência deste maço estão no anterior.

Código de referência: PT/ASCMVNT/CMAVNT/E/04/Mç09

Datas: 1961-1962

Nível de descrição: Unidade de instalação

Dimensão e suporte: 1 mç.; papel

Âmbito e conteúdo: Processos para assistência hospitalar a doentes pobres de Viana e de Alcáçovas.

Código de referência: PT/ASCMVNT/CMAVNT/E/04/Mç10

Data: 1962

Nível de descrição: Unidade de instalação

Dimensão e suporte: 1 mç.; papel

Âmbito e conteúdo: Processos para assistência hospitalar a doentes pobres de Viana e de Alvito. Incluem guia da câmara para admissão de doentes pobres e indigentes no hospital da Misericórdia e declaração médica para efeito de admissão ordinária em hospital diverso do da residência. O tratamento era pago pela câmara.

Código de referência: PT/ASCMVNT/CMAVNT/E/04/Mç11

Datas: 1962-1963

Nível de descrição: Unidade de instalação

Dimensão e suporte: 1 mç.; papel

Âmbito e conteúdo: Processos para assistência hospitalar a doentes pobres de Viana e de Alcáçovas.

Código de referência: PT/ASCMVNT/CMAVNT/E/04/Mç12

Datas: 1962-1963

Nível de descrição: Unidade de instalação

Dimensão e suporte: 1 mç.; papel

Âmbito e conteúdo: Processos para assistência hospitalar a doentes pobres de Viana. Inclui, em alguns casos, guia da câmara para admissão de doentes pobres e indigentes no hospital da Misericórdia

Código de referência: PT/ASCMVNT/CMAVNT/E/04/Mç13

Datas: 1963-1965

Nível de descrição: Unidade de instalação

Dimensão e suporte: 1 mç.; papel

Âmbito e conteúdo: Processos para assistência hospitalar a doentes pobres de Viana.

Código de referência: PT/ASCMVNT/CMAVNT/E/04/Mç14

Data: 1964

Nível de descrição: Unidade de instalação

Dimensão e suporte: 1 mç.; papel

Âmbito e conteúdo: Processos para assistência hospitalar a doentes pobres de Viana e de Alcáçovas.

Código de referência: PT/ASCMVNT/CMAVNT/E/04/Mç15

Data: 1965

Nível de descrição: Unidade de instalação

Dimensão e suporte: 1 mç.; papel

Âmbito e conteúdo: Processos para assistência hospitalar a doentes pobres de Viana e de Alcáçovas.

Código de referência: PT/ASCMVNT/CMAVNT/E/04/Mç16

Data: 1965

Nível de descrição: Unidade de instalação

Dimensão e suporte: 1 mç.; papel

Âmbito e conteúdo: Processos para assistência hospitalar a doentes pobres de Viana.

Código de referência: PT/ASCMVNT/CMAVNT/E/04/Mç17

Data: 1966

Nível de descrição: Unidade de instalação

Dimensão e suporte: 1 mç.; papel

Âmbito e conteúdo: Processos para assistência hospitalar a doentes pobres de Viana e de Alcáçovas.

Código de referência: PT/ASCMVNT/CMAVNT/E/04/Mç18

Data: 1966

Nível de descrição: Unidade de instalação

Dimensão e suporte: 1 mç.; papel

Âmbito e conteúdo: Processos para assistência hospitalar a doentes pobres de Viana e de Alvito. Inclui, em alguns casos, guia da câmara para internamento hospitalar.

Código de referência: PT/ASCMVNT/CMAVNT/E/04/Mç19

Data: 1967

Nível de descrição: Unidade de instalação

Dimensão e suporte: 1 mç.; papel

Âmbito e conteúdo: Processos para assistência hospitalar a doentes pobres de Viana, de Alcáçovas e de Alvito. Inclui, em alguns casos, guia para internamento hospitalar.

Código de referência: PT/ASCMVNT/CMAVNT/E/04/Mç20

Data: 1968

Nível de descrição: Unidade de instalação

Dimensão e suporte: 1 mç.; papel

Âmbito e conteúdo: Processos para assistência hospitalar a doentes pobres de Viana e de Alcáçovas.

Código de referência: PT/ASCMVNT/CMAVNT/E/04/Mç21

Datas: 1969-1970

Nível de descrição: Unidade de instalação

Dimensão e suporte: 1 mç.; papel

Âmbito e conteúdo: Processos para assistência hospitalar a doentes pobres de Viana e de Alcáçovas.

Código de referência: PT/ASCMVNT/CMAVNT/E/04/Mç22

Data: 1971

Nível de descrição: Unidade de instalação

Dimensão e suporte: 1 mç.; papel

Âmbito e conteúdo: Processos para assistência hospitalar a doentes pobres de Viana e de Alcáçovas.

SR: 05 – Processos de pedido de derramas

Código de referência: PT/ASCMVNT/CMAVNT/E/05

Título atribuído: Processos de pedido de derramas

Data: 1948

Nível de descrição: Série

Dimensão e suporte: 1 Doc.; papel

Âmbito e conteúdo: Processo de pedido, à câmara municipal, de lançamento de derramas

Código de referência: PT/ASCMVNT/CMAVNT/E/05/Doc01

Título formal: Processo de pedido de derramas

Data: 1948

Nível de descrição: Documento composto

Dimensão e suporte: 1 Doc.; papel

Âmbito e conteúdo: Processo de pedido, à câmara municipal, de lançamento de derramas para auxílio às instituições de assistência do concelho.

SR: 06 – Enxovais vindos do Governo Civil

Código de referência: PT/ASCMVNT/CMAVNT/E/06

Título atribuído: Enxovais vindos do Governo Civil

Data: [SéculoXX]

Nível de descrição: Série

Dimensão e suporte: 1 doc; papel

Âmbito e conteúdo: Enxovais vindos do Governo Civil para rapazes e raparigas de Alcáçovas.

Código de referência: PT/ASCMVNT/CMAVNT/E/06/Doc01

Título formal: Enxovais vindos do Governo Civil

Data: [SéculoXX]

Nível de descrição: Documento simples

Dimensão e suporte: 1 doc; papel

SR: 07 – Pedidos de exames médicos

Código de referência: PT/ASCMVNT/CMAVNT/E/07

Título atribuído: Pedidos de exames médicos

Data: 1953

Nível de descrição: Série

Dimensão e suporte: 1 mç.; papel

Âmbito e conteúdo: Pedidos de exames médicos para particulares, a custear pela Comissão.

Código de referência: PT/ASCMVNT/CMAVNT/E/07/Mç01

Data: 1953

Nível de descrição: Unidade de instalação

Dimensão e suporte: 1 mç.; papel

SR: 08 – Exames médicos

Código de referência: PT/ASCMVNT/CMAVNT/E/08

Título atribuído: Exames médicos

Datas extremas: 1948-1950

Nível de descrição: Série

Dimensão e suporte: 1 mç.; papel

Âmbito e conteúdo: Exames médicos para a frequência de colónias balneares. Inclui uma cédula pessoal.

Código de referência: PT/ASCMVNT/CMAVNT/E/08/Mç01

Datas: 1948; 1950

Nível de descrição: Unidade de instalação

Dimensão e suporte: 1 mç.; papel

SR: 09 – Documentos para comparticipação de medicamentos

Código de referência: PT/ASCMVNT/CMAVNT/E/09

Título atribuído: Documentos para comparticipação de medicamentos

Datas extremas: 1952-1971

Nível de descrição: Série

Dimensão e suporte: 1 mç.; papel

Âmbito e conteúdo: Documentos para comparticipação de medicamentos pela Comissão. Inclui requisições de medicamentos pela própria Comissão.

Código de referência: PT/ASCMVNT/CMAVNT/E/09/Mç01

Datas: 1952-1953; 1956; 1971

Nível de descrição: Unidade de instalação

Dimensão e suporte: 1 mç.; papel

SR: 10 – Guias de detenção

Código de referência: PT/ASCMVNT/CMAVNT/E/10

Título atribuído: Guias de detenção

Data: 1948

Nível de descrição: Série

Dimensão e suporte: 1 mç.; papel

Âmbito e conteúdo: Guias de detenção de desempregados encontrados a mendigar.

Código de referência: PT/ASCMVNT/CMAVNT/E/10/Mç01

Data: 1948

Nível de descrição: Unidade de instalação

Dimensão e suporte: 6 doc. ; papel

SR: 11 – Estatística

Código de referência: PT/ASCMVNT/CMAVNT/E/11

Título atribuído: Estatística

Datas extremas: 1940-1963

Nível de descrição: Série

Dimensão e suporte: 1 mç.; papel

Âmbito e conteúdo: Documentos estatísticos relativos a diversas instituições de solidariedade social.

Código de referência: PT/ASCMVNT/CMAVNT/E/11/Mç01

Datas: 1940-1958; 1961-1963

Nível de descrição: Unidade de instalação

Dimensão e suporte: 1 mç.; papel

Âmbito e conteúdo: Documentos estatísticos relativos a diversas instituições de solidariedade social: Comissão Municipal de Assistência, Misericórdia, hospital, Instituto de Piedade e Beneficência, Asilo Jesus Maria José, Asilo Cónego Ponce, Asilo Camões, albergue nocturno, asilo para lázaros.

SR: 12 – Documentos diversos

Código de referência: PT/ASCMVNT/CMAVNT/E/12

Título atribuído: Documentos diversos

Datas extremas: 1942-1962

Nível de descrição: Série

Dimensão e suporte: 1 mç.; papel

Âmbito e conteúdo: Documentos diversos que não se enquadram nas séries documentais anteriores.

Código de referência: PT/ASCMVNT/CMAVNT/E/12/Mç01

Datas: 1942; 1945; 1947-1948; 1950; 1954; 1957-1958; 1960; 1962; [SéculoXX]

Nível de descrição: Unidade de instalação

Dimensão e suporte: 1 mç.; papel

Âmbito e conteúdo: Documentos diversos: um inquérito familiar; um aviso para inscrição de pessoas que se julguem nas condições de lhe serem distribuídos cobertores; duas convocatórias para particulares se apresentarem na Comissão; um cartão referente a concessão de subsídio de desemprego; documentos relativos a requisição de cheques e a pagamento, pela câmara, de despesas de aluna da escola de Enfermagem de Évora; correspondência para outras instituições (receptoras) relativa a estatística; rascunhos. Inclui ainda documentos contabilísticos da Comissão Municipal de Assistência de Oliveira do Bairro (1962).

SI: Associação de Caridade de Viana do Alentejo (ACRVNT)

I) Identificação

Código de referência: PT/ASCMVNT/ACRVNT

Título formal: Associação de Caridade de Viana do Alentejo

Datas extremas: 1892-1963

Nível de descrição: Sistema de informação

Dimensão e suporte: 1 mç. e 1 doc.; papel

II) Contexto

Nome do produtor: Associação de Caridade de Viana do Alentejo

História administrativa: O médico António José de Sousa, natural de Lisboa, mas que veio exercer medicina para Viana em 1843, criou, com o empenho da mulher, Maria José de Sousa, o Asilo Provisório da Infância Desvalida em 1859. Era destinado a recolher e alimentar crianças pobres com idades entre um ano e meio e quatro anos, durante os períodos em que as suas mães estivessem a trabalhar e acolhia também crianças órfãs. Foi uma das primeiras creches estabelecidas em Portugal, uma vez que a primeira surgiu no Porto em 1851. O funcionamento do asilo foi consolidado com a constituição da Associação de Caridade, em 1866, dirigida por Maria José de Sousa e, após a morte desta, pela filha, Francisca Deodata de Sousa.² Estas entidades estavam sedeadas no espaço do antigo convento de São Francisco e neste mesmo espaço passou a funcionar, a partir da década de quarenta do século XX, o Centro de Assistência Infantil Imaculado Coração de Maria, dirigido pelas Irmãs Escravas da Santíssima Eucaristia e da Mãe de Deus. Este centro possuiu colégio interno para crianças e adolescentes do sexo feminino, órfãs ou oriundas de famílias desestruturadas, e creche e jardim-de-infância em regime de externato. Actualmente o colégio interno já não funciona mantendo-se a creche e o jardim-de-infância. Desconhece-se a data de extinção da Associação de Caridade, mas há registo do seu funcionamento, pelo menos, até 1972.

História custodial e arquivística: Desconhecida.

Fonte imediata de aquisição ou transferência: Desconhecida.

III) Conteúdo e estrutura

Âmbito e conteúdo: Correspondência e acordos institucionais.

Avaliação, selecção e eliminação: Não aplicável.

Ingressos adicionais: Não aplicável.

Sistema de organização: Constituição de 2 séries em função da documentação existente. Ordenação cronológica das séries.

IV) Condições de acesso e utilização

Condições de acesso: As que forem determinadas pela Mesa Administrativa da Santa Casa da Misericórdia. O acesso e a comunicabilidade do arquivo, para além das disposições definidas internamente, atenderão a critérios de confidencialidade da

² SOUSA, João Manuel Santana de, *História da Primeira Adega Social Portuguesa: Viana do Alentejo, 1893-1906*, Viana do Alentejo, Câmara Municipal, 1993, p. 17.

informação, assim como à seguinte legislação: a) Regime Geral dos Arquivos e do Património; b) Lei de Acesso aos Documentos Administrativos; c) Lei de Protecção aos Dados Pessoais.

Condições de reprodução: As que forem determinadas pela Mesa Administrativa da Santa Casa da Misericórdia.

Idioma/escrita: Português

Características físicas e requisitos técnicos: A documentação encontra-se em bom estado de conservação.

Instrumentos de descrição: Fátima Farrica, *Inventário do Arquivo da Santa Casa da Misericórdia de Viana do Alentejo*, Viana do Alentejo, Santa Casa da Misericórdia, 2015.

V) Documentação associada

Existência e localização de originais: Desconhecida.

Existência e localização de cópias: Desconhecida.

Unidades de descrição relacionadas: No sistema de informação da Comissão Municipal de Assistência na secção D/Fiscalização contabilística das instituições de assistência concelhias existe muita documentação de cariz contabilístico (orçamentos e contas) da Associação que para aí foi enviada para aprovação.

Nota de publicação: Não existem estudos ou publicações sobre a Associação.

VI) Notas

Notas: Não aplicável.

VII) Controlo da descrição

Notas do arquivista: Descrição arquivística elaborada por Fátima Farrica.

Regras ou convenções:

ISAD(G): Norma geral internacional de descrição arquivística adotada pelo Comité de Normas de Descrição, Adotada pelo Comitê de Normas de Descrição, Estocolmo, Suécia, 19-22 de setembro de 1999, Lisboa, Instituto dos Arquivos Nacionais / Torre do Tombo, 2004.

Orientações para a Descrição Arquivística, 2ª versão, Lisboa, DGARQ, 2007.

Orientações para a Descrição Arquivística, 3ª versão, Lisboa, DGARQ, 2011.

Data de descrição: 2014-2015

SR: 01 – Correspondência recebida

Código de referência: PT/ASCMVNT/ACRVNT/01

Título atribuído: Correspondência recebida

Datas extremas: 1892-1963

Nível de descrição: Série

Dimensão e suporte: 1 mç.; papel

Âmbito e conteúdo: Correspondência recebida de remetentes diversos.

Código de referência: PT/ASCMVNT/ACRVNT/01/Mç01

Datas: 1892; 1963; [Século XX]

Nível de descrição: Unidade de instalação

Dimensão e suporte: 3 docs.; papel

SR: 02 – Acordos

Código de referência: PT/ASCMVNT/ACRVNT/02

Título atribuído: Acordos

Data: 1958

Nível de descrição: Série

Dimensão e suporte: 1 doc.; papel

Âmbito e conteúdo: Acordo entre a Associação de Caridade e a Congregação das Religiosas Escravas da Santíssima Eucaristia e da Mãe de Deus

Código de referência: PT/ASCMVNT/ACRVNT/02/Doc01

Título formal: Alterações no acordo celebrado em 7 de Dezembro de 1949 entre a Associação de Caridade e a Congregação das Religiosas Escravas da Santíssima Eucaristia e da Mãe de Deus

Data: 1958

Nível de descrição: Documento simples

Dimensão e suporte: 1 doc; papel

Âmbito e conteúdo: Cópia das alterações no acordo celebrado em 7 de Dezembro de 1949 entre a Associação de Caridade e a Congregação das Religiosas Escravas da Santíssima Eucaristia e da Mãe de Deus.

SI: Sopa dos Pobres de Viana do Alentejo (SPVNT)

I) Identificação

Código de referência: PT/ASCMVNT/SPVNT

Título formal: Sopa dos Pobres de Viana do Alentejo

Datas extremas: 1948

Nível de descrição: Sistema de informação

Dimensão e suporte: 1 doc.; papel

II) Contexto

Nome do produtor: Sopa dos Pobres de Viana do Alentejo

História administrativa: Desconhecida. Existia em 1948.

História custodial e arquivística: Desconhecida.

Fonte imediata de aquisição ou transferência: Desconhecida.

III) Conteúdo e estrutura

Âmbito e conteúdo: Correspondência.

Avaliação, selecção e eliminação: Não aplicável.

Ingressos adicionais: Não aplicável.

Sistema de organização: Constituição de série em função da documentação existente. Ordenação cronológica.

IV) Condições de acesso e utilização

Condições de acesso: As que forem determinadas pela Mesa Administrativa da Santa Casa da Misericórdia. O acesso e a comunicabilidade do arquivo, para além das disposições definidas internamente, atenderão a critérios de confidencialidade da informação, assim como à seguinte legislação: a) Regime Geral dos Arquivos e do Património; b) Lei de Acesso aos Documentos Administrativos; c) Lei de Protecção aos Dados Pessoais.

Condições de reprodução: As que forem determinadas pela Mesa Administrativa da Santa Casa da Misericórdia.

Idioma/escrita: Português

Características físicas e requisitos técnicos: A documentação encontra-se em bom estado de conservação.

Instrumentos de descrição: Fátima Farrica, *Inventário do Arquivo da Santa Casa da Misericórdia de Viana do Alentejo*, Viana do Alentejo, Santa Casa da Misericórdia, 2015.

V) Documentação associada

Existência e localização de originais: Desconhecida.

Existência e localização de cópias: Desconhecida.

Unidades de descrição relacionadas: No sistema de informação da Comissão Municipal de Assistência na secção D/Fiscalização contabilística das instituições de

assistência concelhias existe muita documentação de cariz contabilístico (orçamentos e contas) da Sopa dos Pobres que para aí foi enviada para aprovação.

Nota de publicação: Não existem estudos ou publicações sobre a instituição.

VI) Notas

Notas: Não aplicável.

VII) Controlo da descrição

Notas do arquivista: Descrição arquivística elaborada por Fátima Farrica.

Regras ou convenções:

ISAD(G): Norma geral internacional de descrição arquivística adotada pelo Comité de Normas de Descrição, Adotada pelo Comitê de Normas de Descrição, Estocolmo, Suécia, 19-22 de setembro de 1999, Lisboa, Instituto dos Arquivos Nacionais / Torre do Tombo, 2004.

Orientações para a Descrição Arquivística, 2ª versão, Lisboa, DGARQ, 2007.

Orientações para a Descrição Arquivística, 3ª versão, Lisboa, DGARQ, 2011.

Data de descrição: 2014-2015

SR: 01 – Correspondência recebida

Código de referência: PT/ASCMVNT/SPVNT/01

Título atribuído: Correspondência recebida

Data: 1948

Nível de descrição: Série

Dimensão e suporte: 1 doc.; papel

Âmbito e conteúdo: Carta do Governo Civil.

Código de referência: PT/ASCMVNT/SPVNT/01/Doc01

Data: 1948

Nível de descrição: Documento simples

Dimensão e suporte: 1 doc.; papel

Âmbito e conteúdo: Carta do Governo Civil de Évora.

SI: Corporação Fabriqueira Paroquial de Viana do Alentejo (CFPVNT)

I) Identificação

Código de referência: PT/ASCMVNT/CFPVNT

Título formal: Corporação Fabriqueira Paroquial de Viana do Alentejo

Datas extremas: 1913-1939

Nível de descrição: Sistema de informação

Dimensão e suporte: 5 mçs., 1 liv. e 1 doc.; papel

II) Contexto

Nome do produtor: Corporação Fabriqueira Paroquial de Viana do Alentejo

História administrativa: Desconhecida. Deverá ser muito antiga, tanto quanto a própria paróquia. Com registo documental entre 1913 e 1939.

História custodial e arquivística: Desconhecida.

Fonte imediata de aquisição ou transferência: Desconhecida.

III) Conteúdo e estrutura

Âmbito e conteúdo: Documentação relativa a património e a contabilidade.

Avaliação, selecção e eliminação: Não aplicável.

Ingressos adicionais: Não aplicável.

Sistema de organização: Constituição de séries em função da documentação existente. Ordenação cronológica das séries.

IV) Condições de acesso e utilização

Condições de acesso: As que forem determinadas pela Mesa Administrativa da Santa Casa da Misericórdia. O acesso e a comunicabilidade do arquivo, para além das disposições definidas internamente, atenderão a critérios de confidencialidade da informação, assim como à seguinte legislação: a) Regime Geral dos Arquivos e do Património; b) Lei de Acesso aos Documentos Administrativos; c) Lei de Protecção aos Dados Pessoais.

Condições de reprodução: As que forem determinadas pela Mesa Administrativa da Santa Casa da Misericórdia.

Idioma/escrita: Português

Características físicas e requisitos técnicos: A documentação encontra-se em bom estado de conservação.

Instrumentos de descrição: Fátima Farrica, *Inventário do Arquivo da Santa Casa da Misericórdia de Viana do Alentejo*, Viana do Alentejo, Santa Casa da Misericórdia, 2015.

V) Documentação associada

Existência e localização de originais: Desconhecida.

Existência e localização de cópias: Desconhecida.

Unidades de descrição relacionadas: No sistema de informação da Comissão Municipal de Assistência na secção D/Fiscalização contabilística das instituições de assistência concelhias existe muita documentação de cariz contabilístico (orçamentos e contas) da Corporação que para aí foi enviada para aprovação.

Nota de publicação: Não existem estudos ou publicações sobre a instituição.

VI) Notas

Notas: Não aplicável.

VII) Controlo da descrição

Notas do arquivista: Descrição arquivística elaborada por Fátima Farrica.

Regras ou convenções:

ISAD(G): Norma geral internacional de descrição arquivística adotada pelo Comité de Normas de Descrição, Adotada pelo Comitê de Normas de Descrição, Estocolmo, Suécia, 19-22 de setembro de 1999, Lisboa, Instituto dos Arquivos Nacionais / Torre do Tombo, 2004.

Orientações para a Descrição Arquivística, 2ª versão, Lisboa, DGARQ, 2007.

Orientações para a Descrição Arquivística, 3ª versão, Lisboa, DGARQ, 2011.

Data de descrição: 2014-2015

SR: 01 – Conta corrente

Código de referência: PT/ASCMVNT/CFPVNT/01

Título atribuído: Conta corrente

Datas extremas: 1931-1939

Nível de descrição: Série

Dimensão e suporte: 1 liv.; papel

Âmbito e conteúdo: Conta corrente de receita de despesa.

Código de referência: PT/ASCMVNT/CFPVNT/01/Liv01

Título formal: Corporação Fabriqueira Paroquial de Viana do Alentejo. Conta corrente

Datas: 1931-1939

Nível de descrição: Unidade de instalação

Dimensão e suporte: 1 liv.; papel

Âmbito e conteúdo: Conta corrente de receita de despesa. Inclui receitas e despesas na feira de Aires.

SR: 02 – Receita e despesa

Código de referência: PT/ASCMVNT/CFPVNT/02

Título atribuído: Receita e despesa

Datas extremas: 1932-1934

Nível de descrição: Série

Dimensão e suporte: 1 mç.; papel

Âmbito e conteúdo: Registo de receita e despesa.

Código de referência: PT/ASCMVNT/CFPVNT/02/Mç01

Datas: 1932; 1934

Nível de descrição: Unidade de instalação

Dimensão e suporte: 3 docs.; papel

SR: 03 – Nota de receita e despesa

Código de referência: PT/ASCMVNT/CFPVNT/03

Título atribuído: Nota de receita e despesa

Datas extremas: 1931-1932

Nível de descrição: Série

Dimensão e suporte: 1 mç.; papel

Âmbito e conteúdo: Registo de conhecimentos de receita e de mandados de despesa.

Código de referência: PT/ASCMVNT/CFPVNT/03/Mç01

Datas: 1931-1932

Nível de descrição: Unidade de instalação

Dimensão e suporte: 1 mç.; papel

Âmbito e conteúdo: Registo de conhecimentos de receita e de mandados de despesa. Inclui documentos comprovativos da despesa. Refere despesas na manutenção do santuário de Nossa Senhora de Aires e na feira de Aires.

SR: 04 – Guias de receita

Código de referência: PT/ASCMVNT/CFPVNT/04

Título atribuído: Guias de receita

Datas extremas: 1931-1932

Nível de descrição: Série

Dimensão e suporte: 1 mç.; papel

Âmbito e conteúdo: Guias de receita

Código de referência: PT/ASCMVNT/CFPVNT/04/Mç01

Datas: 1931-1932

Nível de descrição: Unidade de instalação

Dimensão e suporte: 1 mç.; papel

SR: 05 – Documentos de receita

Código de referência: PT/ASCMVNT/CFPVNT/05

Título atribuído: Documentos de receita

Datas extremas: 1931-1938

Nível de descrição: Série

Dimensão e suporte: 1 mç.; papel

Âmbito e conteúdo: Documentos de receitas diversas.

Código de referência: PT/ASCMVNT/CFPVNT/05/Mç01

Datas: 1931-1934; 1937-1938

Nível de descrição: Unidade de instalação

Dimensão e suporte: 1 mç.; papel

Âmbito e conteúdo: Documentos de receitas diversas. Inclui receitas para o Santuário de Nossa Senhora de Aires.

SR: 06 – Documentos de despesa

Código de referência: PT/ASCMVNT/CFPVNT/06

Título atribuído: Documentos de despesa

Datas extremas: 1931-1938

Nível de descrição: Série

Dimensão e suporte: 1 mç.; papel

Âmbito e conteúdo: Documentos de despesas diversas

Código de referência: PT/ASCMVNT/CFPVNT/06/Mç01

Datas: 1931; 1933; 1937-1938

Nível de descrição: Unidade de instalação

Dimensão e suporte: 1 mç.; papel

Âmbito e conteúdo: Documentos de despesas diversas. Inclui despesas no Santuário de Nossa Senhora de Aires.

SR: 07 – Autos de arrematação

Código de referência: PT/ASCMVNT/CFPVNT/07

Título atribuído: Auto de arrematação

Data: 1913

Nível de descrição: Série

Dimensão e suporte: 1 doc.; papel

Âmbito e conteúdo: Auto de arrematação de uma casa.

Código de referência: PT/ASCMVNT/CFPVNT/07/Doc01

Data: 1913

Nível de descrição: Documento simples

Dimensão e suporte: 1 doc.; papel

Âmbito e conteúdo: Auto de arrematação de arrendamento da casa que foi residência paroquial.

SI: Irmandade das Almas de Viana do Alentejo (IAVNT)

I) Identificação

Código de referência: PT/ASCMVNT/IAVNT

Título formal: Irmandade das Almas de Viana do Alentejo

Datas extremas: 1855-1896

Nível de descrição: Sistema de informação

Dimensão e suporte: 2 mçs. e 1 doc.; papel

II) Contexto

Nome do produtor: Irmandade das Almas de Viana do Alentejo

História administrativa: Desconhecida. Com registos neste arquivo entre 1855 e 1896 e com documentação no Arquivo Histórico Municipal que chega até 1925.

História custodial e arquivística: Desconhecida.

Fonte imediata de aquisição ou transferência: Desconhecida.

III) Conteúdo e estrutura

Âmbito e conteúdo: Documentação relativa a eleições, correspondência e despesas.

Avaliação, selecção e eliminação: Não aplicável.

Ingressos adicionais: Não aplicável.

Sistema de organização: Constituição de séries em função da documentação existente. Ordenação cronológica das séries.

IV) Condições de acesso e utilização

Condições de acesso: As que forem determinadas pela Mesa Administrativa da Santa Casa da Misericórdia. O acesso e a comunicabilidade do arquivo, para além das disposições definidas internamente, atenderão a critérios de confidencialidade da informação, assim como à seguinte legislação: a) Regime Geral dos Arquivos e do Património; b) Lei de Acesso aos Documentos Administrativos; c) Lei de Protecção aos Dados Pessoais.

Condições de reprodução: As que forem determinadas pela Mesa Administrativa da Santa Casa da Misericórdia.

Idioma/escrita: Português

Características físicas e requisitos técnicos: A documentação encontra-se em bom estado de conservação.

Instrumentos de descrição: Fátima Farrica, *Inventário do Arquivo da Santa Casa da Misericórdia de Viana do Alentejo*, Viana do Alentejo, Santa Casa da Misericórdia, 2015.

V) Documentação associada

Existência e localização de originais: Desconhecida.

Existência e localização de cópias: Desconhecida.

Unidades de descrição relacionadas: No Arquivo Histórico Municipal existe documentação desta irmandade.

Nota de publicação: Não existem estudos ou publicações sobre a Comissão.

VI) Notas

Notas: Não aplicável.

VII) Controlo da descrição

Notas do arquivista: Descrição arquivística elaborada por Fátima Farrica.

Regras ou convenções:

ISAD(G): Norma geral internacional de descrição arquivística adotada pelo Comité de Normas de Descrição, Adotada pelo Comitê de Normas de Descrição, Estocolmo, Suécia, 19-22 de setembro de 1999, Lisboa, Instituto dos Arquivos Nacionais / Torre do Tombo, 2004.

Orientações para a Descrição Arquivística, 2ª versão, Lisboa, DGARQ, 2007.

Orientações para a Descrição Arquivística, 3ª versão, Lisboa, DGARQ, 2011.

Data de descrição: 2014-2015

SR: 01 – Eleições

Código de referência: PT/ASCMVNT/IAVNT/01

Título atribuído: Eleições

Data: 1855

Nível de descrição: Série

Dimensão e suporte: 1 doc.; papel

Âmbito e conteúdo: Processo de eleições.

Código de referência: PT/ASCMVNT/IAVNT/01/Doc01

Data: 1855

Nível de descrição: Documento composto

Dimensão e suporte: 1 doc.; papel

Âmbito e conteúdo: Processo relativo às eleições da irmandade.

SR: 02 – Correspondência recebida

Código de referência: PT/ASCMVNT/IAVNT/02

Título atribuído: Correspondência recebida

Datas extremas: 1892-1896

Nível de descrição: Série

Dimensão e suporte: 1 mç.; papel

Âmbito e conteúdo: Correspondência institucional recebida.

Código de referência: PT/ASCMVNT/IAVNT/02/Mç01

Datas: 1892; 1896

Nível de descrição: Unidade de instalação

Dimensão e suporte: 2 docs.; papel

Âmbito e conteúdo: Cartas da Repartição da Fazenda de Viana do Alentejo e da Administração do Concelho.

SR: 03 – Mandados

Código de referência: PT/ASCMVNT/IAVNT/03

Título atribuído: Mandados

Datas extremas: 1866-1868

Nível de descrição: Série

Dimensão e suporte: 1 mç.; papel

Âmbito e conteúdo: Mandados de pagamento.

Código de referência: PT/ASCMVNT/IAVNT/03/Mç01

Datas: 1866; 1868

Nível de descrição: Unidade de instalação

Dimensão e suporte: 2 docs.; papel

SI: Sociedade de Escritores e Compositores Teatrais Portugueses: Agência de Viana do Alentejo (SECTP-AVNT)

I) Identificação

Código de referência: PT/ASCMVNT/SECTP-AVNT

Título formal: Sociedade de Escritores e Compositores Teatrais Portugueses: Agência de Viana do Alentejo

Datas extremas: 1928-1963

Nível de descrição: Sistema de informação

Dimensão e suporte: 9 mçs., 1 liv. e 1 doc.; papel

II) Contexto

Nome do produtor: Sociedade de Escritores e Compositores Teatrais Portugueses: Agência de Viana do Alentejo

História administrativa: Desconhecida. Com registos entre 1928 e 1963.

História custodial e arquivística: Desconhecida.

Fonte imediata de aquisição ou transferência: Desconhecida. Porém, sabemos que a documentação foi produzida pelo subagente concelhio José Paulo da Rocha que foi escriturário da Misericórdia. Deste modo, supõe-se que o subagente desempenhava as duas funções no espaço de trabalho da Misericórdia e que estes documentos terão sido deixados entre a documentação da Misericórdia após o fim das suas funções nesta instituição.

III) Conteúdo e estrutura

Âmbito e conteúdo: Documentação relativa às funções do agente no controlo da cobrança dos direitos de autor em todos os espectáculos realizados em Viana do Alentejo.

Avaliação, selecção e eliminação: Não aplicável.

Ingressos adicionais: Não aplicável.

Sistema de organização: Constituição de séries em função da documentação existente. Ordenação cronológica das séries.

IV) Condições de acesso e utilização

Condições de acesso: As que forem determinadas pela Mesa Administrativa da Santa Casa da Misericórdia. O acesso e a comunicabilidade do arquivo, para além das disposições definidas internamente, atenderão a critérios de confidencialidade da informação, assim como à seguinte legislação: a) Regime Geral dos Arquivos e do Património; b) Lei de Acesso aos Documentos Administrativos; c) Lei de Protecção aos Dados Pessoais.

Condições de reprodução: As que forem determinadas pela Mesa Administrativa da Santa Casa da Misericórdia.

Idioma/escrita: Português

Características físicas e requisitos técnicos: A documentação encontra-se em bom estado de conservação.

Instrumentos de descrição: Fátima Farrica, *Inventário do Arquivo da Santa Casa da Misericórdia de Viana do Alentejo*, Viana do Alentejo, Santa Casa da Misericórdia, 2015.

V) Documentação associada

Existência e localização de originais: Desconhecida.

Existência e localização de cópias: Desconhecida.

Unidades de descrição relacionadas: Desconhecidas.

Nota de publicação: Desconhece-se a existência de estudos ou publicações sobre a instituição.

VI) Notas

Notas: Não aplicável.

VII) Controlo da descrição

Notas do arquivista: Descrição arquivística elaborada por Fátima Farrica.

Regras ou convenções:

ISAD(G): Norma geral internacional de descrição arquivística adotada pelo Comité de Normas de Descrição, Adotada pelo Comitê de Normas de Descrição, Estocolmo, Suécia, 19-22 de setembro de 1999, Lisboa, Instituto dos Arquivos Nacionais / Torre do Tombo, 2004.

Orientações para a Descrição Arquivística, 2ª versão, Lisboa, DGARQ, 2007.

Orientações para a Descrição Arquivística, 3ª versão, Lisboa, DGARQ, 2011.

Data de descrição: 2014-2015

SR: 01 – Instruções aos agentes

Código de referência: PT/ASCMVNT/SECTP-AVNT/01

Título formal: Instruções aos agentes

Data: 1929

Nível de descrição: Série

Dimensão e suporte: 1 liv.; papel

Âmbito e conteúdo: Livro de instruções aos agentes da Sociedade de Escritores e Compositores Teatrais Portugueses

Código de referência: PT/ASCMVNT/SECTP-AVNT/01/Liv01

Título formal: Instruções aos agentes

Data: 1929

Nível de descrição: Unidade de instalação

Dimensão e suporte: 1 liv.; papel

SR: 02 – Correspondência recebida

Código de referência: PT/ASCMVNT/SECTP-AVNT/02

Título atribuído: Correspondência recebida

Datas extremas: 1944-1953

Nível de descrição: Série

Dimensão e suporte: 1 mç.; papel

Âmbito e conteúdo: Correspondência recebida da Sociedade de Escritores e Compositores Teatrais Portugueses.

Código de referência: PT/ASCMVNT/SECTP-AVNT/02/Mç01

Datas: 1944-1946; 1948; 1950; 1952-1953

Nível de descrição: Unidade de instalação

Dimensão e suporte: 8 docs.; papel

SR: 03 – Correspondência recebida e cópia de correspondência expedida

Código de referência: PT/ASCMVNT/SECTP-AVNT/03

Título atribuído: Correspondência recebida e cópia de correspondência expedida

Datas extremas: 1954-1961

Nível de descrição: Série

Dimensão e suporte: 2 mçs.; papel

Âmbito e conteúdo: Correspondência recebida da Sociedade de Escritores e Compositores Teatrais Portugueses e cópia de correspondência expedida para o agente distrital da mesma. Inclui cartazes de espectáculos.

Código de referência: PT/ASCMVNT/SECTP-AVNT/03/Mç01

Datas: 1954-1957

Nível de descrição: Unidade de instalação

Dimensão e suporte: 80 docs.; papel

Código de referência: PT/ASCMVNT/SECTP-AVNT/03/Mç02

Datas: 1957-1961

Nível de descrição: Unidade de instalação

Dimensão e suporte: 84 docs.; papel

SR: 04 – Tabelas de direitos de autor

Código de referência: PT/ASCMVNT/SECTP-AVNT/04

Título atribuído: Tabelas de direitos de autor

Datas extremas: 1943-1950

Nível de descrição: Série

Dimensão e suporte: 1 mç.; papel

Âmbito e conteúdo: Tabelas de direitos de autor a cobrar em bailes e diversas tipologias de espectáculos.

Código de referência: PT/ASCMVNT/SECTP-AVNT/04/Mç01

Datas: 1943-1945; 1949-1950

Nível de descrição: Unidade de instalação

Dimensão e suporte: 8 docs.; papel

SR: 05 – Talões de pagamento de avença de pequeno direito

Código de referência: PT/ASCMVNT/SECTP-AVNT/05

Título atribuído: Talões de pagamento de avença de pequeno direito

Data: 1940

Nível de descrição: Série

Dimensão e suporte: 1 mç.; papel

Âmbito e conteúdo: Talões de pagamento de avença de pequeno direito para realização de diversões de diversas tipologias (bailes, fado, ranchos e outras), mas apenas no âmbito das actuações musicais.

Código de referência: PT/ASCMVNT/SECTP-AVNT/05/Mç01

Data: 1940

Nível de descrição: Unidade de instalação

Dimensão e suporte: 1 mç.; papel

SR: 06 – Talões de pagamento de grande direito de representação e execução

Código de referência: PT/ASCMVNT/SECTP-AVNT/06

Título atribuído: Talões de pagamento de grande direito de representação e execução

Datas extremas: 1954-1960

Nível de descrição: Série

Dimensão e suporte: 1 mç.; papel

Âmbito e conteúdo: Talões de pagamento de grande direito de representação e execução de peças de teatro.

Código de referência: PT/ASCMVNT/SECTP-AVNT/06/Mç01

Datas: 1954 e 1960

Nível de descrição: Unidade de instalação

Dimensão e suporte: 1 mç.; papel

SR: 07 – Talões de pagamento de avença de direito de execução

Código de referência: PT/ASCMVNT/SECTP-AVNT/07

Título atribuído: Talões de pagamento de avença de direito de execução

Datas extremas: 1954-1963

Nível de descrição: Série

Dimensão e suporte: 1 mç.; papel

Âmbito e conteúdo: Talões de pagamento de avença de direito de execução de pequenos concertos, bailes, variedades, fados e funções diversas.

Código de referência: PT/ASCMVNT/SECTP-AVNT/07/Mç01

Datas: 1954-1963

Nível de descrição: Unidade de instalação

Dimensão e suporte: 5 cadernetas; papel

SR: 08 – Obras do Arquivo Teatral de Pedro R. Mendes – Coimbra

Código de referência: PT/ASCMVNT/SECTP-AVNT/08

Título atribuído: Obras do Arquivo Teatral de Pedro R. Mendes - Coimbra

Data: 1946

Nível de descrição: Série

Dimensão e suporte: 1 mç.; papel

Âmbito e conteúdo: Listas de obras do arquivo.

Código de referência: PT/ASCMVNT/SECTP-AVNT/08/Mç01

Data: 1946

Nível de descrição: Unidade de instalação

Dimensão e suporte: 1 mç.; papel

Âmbito e conteúdo: Listas de obras do arquivo teatral de Pedro R. Mendes – Coimbra, com indicação de título e de autor, à disposição para leitura ou para representação de acordo com as condições da circular de 15 de Abril de 1946.

SR: 09 – Boletim da Sociedade de Escritores e Compositores Teatrais Portugueses

Código de referência: PT/ASCMVNT/SECTP-AVNT/09

Título atribuído: Boletim da Sociedade de Escritores e Compositores Teatrais Portugueses

Datas extremas: 1928-1952

Nível de descrição: Série

Dimensão e suporte: 1 mç.; papel

Âmbito e conteúdo: Publicação periódica, mensal, da Sociedade de Escritores e Compositores Teatrais Portugueses

Código de referência: PT/ASCMVNT/SECTP-AVNT/09/Mç01

Datas: 1928-1932; 1951-1952

Nível de descrição: Unidade de instalação

Dimensão e suporte: 1 mç.; papel

SR: 10 – Impressos não preenchidos

Código de referência: PT/ASCMVNT/SECTP-AVNT/10

Título atribuído: Impressos não preenchidos

Datas extremas: [Século XX]

Nível de descrição: Série

Dimensão e suporte: 1 mç.; papel

Âmbito e conteúdo: Impressos não preenchidos: folhas de cobrança e declarações de obras executadas.

Código de referência: PT/ASCMVNT/SECTP-AVNT/10/Mç01

Datas: [Século XX]

Nível de descrição: Unidade de instalação

Dimensão e suporte: 1 mç.; papel

SI: Delegação Escolar do Concelho de Viana do Alentejo (DEVNT)

I) Identificação

Código de referência: PT/ASCMVNT/DEVNT

Título formal: Delegação Escolar do Concelho de Viana do Alentejo

Datas extremas: 1943-1973

Nível de Descrição: Sistema de informação

Dimensão e suporte: 25 mçs.; 6 pts. e 3 cads.; papel

II) Contexto

Nome do Produtor: Delegação Escolar do Concelho de Viana do Alentejo

História administrativa: Desconhecida. Apenas se supõe que funcionou no edifício da Misericórdia na Rua Padre Luís António da Cruz e que há registo de funcionamento entre 1943 e 1973.

História custodial e arquivística: O fundo da Delegação Escolar surge no arquivo da Santa Casa da Misericórdia porque esta instituição terá funcionado em edifício da Misericórdia na rua Padre Luís António da Cruz, local onde a documentação terá sido deixada quando os serviços saíram do edifício. Após a transferência do arquivo da Misericórdia para este edifício a documentação foi toda reunida na mesma sala, onde se encontrava quando o arquivo foi organizado entre 2014 e 2015. Todavia a documentação da Delegação que aqui se encontra é apenas uma parte residual daquela que terá sido produzida e, provavelmente, levada para outro espaço.

Fonte imediata de aquisição ou transferência: A aquisição deste acervo pela Misericórdia não terá sido formalizada, mas decorrente apenas do facto destes documentos terem sido deixados em espaço da instituição em data desconhecida.

III) Conteúdo e estrutura

Âmbito e conteúdo: Correspondência recebida e cópias de correspondência expedida sobre diversos temas. Folhas de vencimentos e gratificações de professores, descontos, frequência de alunos, passagens, educação de adultos, caixa escolar e actividade de professores.

Avaliação, selecção e eliminação: Não aplicável.

Ingressos adicionais: Não aplicável.

Sistema de organização: Manteve-se a ordem original dada ao arquivo a partir de 1 de Janeiro de 1955, no seguimento da remodelação dos serviços de registo e arquivo da Secretaria da Direcção do Distrito Escolar de Évora, e que foi mandada observar, a 20 de Dezembro de 1954, pelo Director ao Delegado Escolar no Concelho de Viana do Alentejo. Foi enviada uma lista de assuntos, identificados também pelas letras do alfabeto, para os quais deviam ser constituídas pastas onde se distribuíssem os documentos e que permitissem a organização dos serviços de registo e arquivo da secretaria da Delegação. Os documentos encontrados nessas pastas, e que se mantiveram nas mesmas (capas simples de papel), são correspondência recebida e expedida, em alguns casos com anexos. Apenas no que respeita à contabilidade a documentação é de outras tipologias, sendo que não se encontrava colocada em nenhuma pasta/capa. Para os assuntos identificados com as letras N e O não se encontrou nenhuma documentação. Cada um destes assuntos/capas permitiu constituir

uma série. Todavia, existia outra documentação não consignada nessa lista de assuntos e sem qualquer ordem. Deste modo foram criadas outras séries em função das tipologias disponíveis. Fez-se a ordenação cronológica dos documentos dentro de cada série.

IV) Condições de acesso e utilização

Condições de acesso: As que forem determinadas pela Mesa Administrativa da Santa Casa da Misericórdia. O acesso e a comunicabilidade do arquivo, para além das disposições definidas internamente, atenderão a critérios de confidencialidade da informação, assim como à seguinte legislação: a) Regime Geral dos Arquivos e do Património; b) Lei de Acesso aos Documentos Administrativos; c) Lei de Protecção aos Dados Pessoais.

Condições de reprodução: As que forem determinadas pela Mesa Administrativa da Santa Casa da Misericórdia.

Idioma/escrita: Português

Características físicas e requisitos técnicos: A documentação encontra-se em bom estado de conservação.

Instrumentos de descrição: Fátima Farrica, *Inventário do Arquivo da Santa Casa da Misericórdia de Viana do Alentejo*, Viana do Alentejo, Santa Casa da Misericórdia, 2015.

V) Documentação associada

Existência e localização de originais: Desconhecida.

Existência e localização de cópias: Desconhecida.

Unidades de descrição relacionadas: Sistema de informação da Escola Masculina de Viana do Alentejo.

Nota de publicação: Não existem estudos ou publicações sobre a Delegação.

VI) Notas

Notas: Não aplicável.

VII) Controlo da descrição

Notas do arquivista: Descrição arquivística elaborada por Fátima Farrica.

Regras ou convenções:

ISAD(G): Norma geral internacional de descrição arquivística adotada pelo Comité de Normas de Descrição, Adotada pelo Comitê de Normas de Descrição, Estocolmo, Suécia, 19-22 de setembro de 1999, Lisboa, Instituto dos Arquivos Nacionais / Torre do Tombo, 2004.

Orientações para a Descrição Arquivística, 2ª versão, Lisboa, DGARQ, 2007.

Orientações para a Descrição Arquivística, 3ª versão, Lisboa, DGARQ, 2011.

Data de descrição: 2014-2015

SR: 01 – A-Atividades Circum-escolares (Mocidade Portuguesa, festas, excursões, visitas, cinema, etc.)

Código de referência: PT/ASCMVNT/DEVNT/01

Título formal: A – Atividades Circum-escolares (Mocidade Portuguesa, festas, excursões, visitas, cinema, etc.)

Datas extremas: 1954-1960

Nível de descrição: Série

Dimensão e suporte: 1 mç.; papel

Âmbito e conteúdo: Correspondência recebida de diversos remetentes e cópias de correspondência expedida para diferentes destinatários

Código de referência: PT/ASCMVNT/DEVNT/01/Mç01

Título formal: A – Atividades Circum-escolares (Mocidade Portuguesa, festas, excursões, visitas, cinema, etc.)

Datas: 1954-1960

Nível de descrição: Unidade de instalação

Dimensão e suporte: 40 docs.; papel

SR: 02 – B-Benemerência e Assistência

Código de referência: PT/ASCMVNT/DEVNT/02

Título formal: B – Benemerência e Assistência

Datas extremas: 1954-1958

Nível de descrição: Série

Dimensão e suporte: 1 mç.; papel

Âmbito e conteúdo: Correspondência recebida de diversos remetentes e cópias de correspondência expedida para diferentes destinatários.

Código de referência: PT/ASCMVNT/DEVNT/02/Mç01

Título formal: B – Benemerência e Assistência

Datas: 1954; 1956-1958

Nível de descrição: Unidade de instalação

Dimensão e suporte: 9 docs.; papel

SR: 03 – C-Contabilidade (folhas, vencimentos, gratificações, abonos, diuturnidades, serviços e material, Caixa de Previdência, Caixa de Aposentações, Abono de família, Assistência Nacional aos Tuberculosos, Instituto do Presidente Sidónio Pais, Montepio dos Servidores do Estado)

Código de referência: PT/ASCMVNT/DEVNT/03

Título formal: C – Contabilidade (folhas, vencimentos, gratificações, abonos, diuturnidades, serviços e material, Caixa de Previdência, Caixa de Aposentações, Abono de família, Assistência Nacional aos Tuberculosos, Instituto do Presidente Sidónio Pais, Montepio dos Servidores do Estado)

Datas extremas: 1953-1961

Nível de descrição: Série

Dimensão e suporte: 6 mç.; papel

Âmbito e conteúdo: Folhas de vencimentos e folhas de gratificações dos professores e documentos relativos aos descontos dos mesmos e ao abono de família recebido.

SSR: 01 – Vencimentos

Código de referência: PT/ASCMVNT/DEVNT/03/01

Título atribuído: Vencimentos

Datas: 1953-1961

Nível de descrição: Subsérie

Dimensão e suporte: 2 mçs.; papel

Código de referência: PT/ASCMVNT/DEVNT/03/01/Mç01

Datas: 1953-1956

Nível de descrição: Unidade de instalação

Dimensão e suporte: 1 mç.; papel

Âmbito e conteúdo: Folhas de vencimentos de pessoal efetivo das escolas de ensino primário elementar do concelho de Viana do Alentejo

Código de referência: PT/ASCMVNT/DEVNT/03/01/Mç02

Datas: 1957-1961

Nível de descrição: Unidade de instalação

Dimensão e suporte: 1 mç.; papel

Âmbito e conteúdo: Folhas de vencimentos de pessoal efetivo das escolas de ensino primário elementar do concelho de Viana do Alentejo

SSR: 02 – Gratificações

Código de referência: PT/ASCMVNT/DEVNT/03/02

Título atribuído: Gratificações

Datas: 1960-1961

Nível de descrição: Subsérie

Dimensão e suporte: 3 mçs.; papel

Código de referência: PT/ASCMVNT/DEVNT/03/02/Mç01

Datas: 1960-1961

Nível de descrição: Unidade de instalação

Dimensão e suporte: 1 mç.; papel

Âmbito e conteúdo: Folhas de gratificações de professores agregados e regentes em exercício no concelho de Viana do Alentejo.

Código de referência: PT/ASCMVNT/DEVNT/03/02/Mç02

Datas: 1960-1961

Nível de descrição: Unidade de instalação

Dimensão e suporte: 1 mç.; papel

Âmbito e conteúdo: Folhas de gratificações de regência de cursos de educação de adultos em funcionamento no concelho de Viana do Alentejo.

Código de referência: PT/ASCMVNT/DEVNT/03/02/Mç03

Data: 1961

Nível de descrição: Unidade de instalação

Dimensão e suporte: 1 mç.; papel

Âmbito e conteúdo: Folhas de gratificações dos professores agregados na situação de atividade fora do quadro em exercício no concelho de Viana do Alentejo.

SSR: 03 – Descontos e abono de família

Código de referência: PT/ASCMVNT/DEVNT/03/03

Título atribuído: Descontos e abono de família

Datas extremas: 1953-1961

Nível de descrição: Série

Dimensão e suporte: 1 mç.; papel

Âmbito e conteúdo: Documentos relativos aos descontos dos professores para a Caixa de Previdência, para a Caixa de Aposentações e para o Montepio dos Servidores do Estado e documentos referentes ao abono de família recebido.

Código de referência: PT/ASCMVNT/DEVNT/03/03/Mç01

Datas: 1953; 1960-1961

Nível de descrição: Unidade de instalação

Dimensão e suporte: 1 mç.; papel

SR: 04 – D-Diversos

Código de referência: PT/ASCMVNT/DEVNT/04

Título formal: D – Diversos

Data: 1960

Nível de descrição: Série

Dimensão e suporte: 1 mç; papel

Âmbito e conteúdo: Correspondência recebida de diversos remetentes e cópias de correspondência expedida para diferentes destinatários.

Código de referência: PT/ASCMVNT/DEVNT/04/Mç01

Título formal: D – Diversos

Data: 1960

Nível de descrição: Unidade de instalação

Dimensão e suporte: 62 docs.; papel

SR: 05 – E-Educação de Adultos (cursos, regentes de cursos e Campanha)

Código de referência: PT/ASCMVNT/DEVNT/05

Título formal: E – Educação de Adultos (cursos, regentes de cursos e Campanha)

Datas extremas: 1955-1959

Nível de descrição: Série

Dimensão e suporte: 1 mç; papel

Âmbito e conteúdo: Correspondência recebida de diversos remetentes e cópias de correspondência expedida para diferentes destinatários.

Código de referência: PT/ASCMVNT/DEVNT/05/Mç01

Título formal: E – Educação de Adultos (cursos, regentes de cursos e Campanha)

Datas: 1955-1959

Nível de descrição: Unidade de instalação
Dimensão e suporte: 29 docs.; papel

SR: 06 – F-Efectividade e classificação de serviço (exercício, faltas, licenças, provimentos definitivos e exonerações)

Código de referência: PT/ASCMVNT/DEVNT/06

Título formal: F – Efectividade e classificação de serviço (exercício, faltas, licenças, provimentos definitivos e exonerações)

Datas extremas: 1955-1959

Nível de descrição: Série

Dimensão e suporte: 1 mç.; papel

Âmbito e conteúdo: Correspondência recebida de diversos remetentes e cópias de correspondência expedida para diferentes destinatários.

Código de referência: PT/ASCMVNT/DEVNT/06/Mç01

Título formal: F – Efectividade e classificação de serviço (exercício, faltas, licenças, provimentos definitivos e exonerações)

Datas: 1955-1959

Nível de descrição: Unidade de instalação

Dimensão e suporte: 15 docs.; papel

SR: 07 – G-Ensino Particular e Doméstico

Código de referência: PT/ASCMVNT/DEVNT/07

Título formal: G – Ensino Particular e Doméstico

Datas extremas: 1955-1959

Nível de descrição: Série

Dimensão e suporte: 1 mç; papel

Âmbito e conteúdo: Correspondência recebida de diversos remetentes e cópias de correspondência expedida para diferentes destinatários.

Código de referência: PT/ASCMVNT/DEVNT/07/Mç01

Título Formal: G – Ensino Particular e Doméstico

Datas: 1955; 1957-1959

Nível de descrição: Unidade de instalação

Dimensão e suporte: 16 docs.; papel

SR: 08 – H-Estatística

Código de referência: PT/ASCMVNT/DEVNT/08

Título formal: H – Estatística

Datas extremas: 1952-1959

Nível de descrição: Série

Dimensão e suporte: 1 mç; papel

Âmbito e conteúdo: Correspondência recebida de diversos remetentes e cópias de correspondência expedida para diferentes destinatários.

Código de referência: PT/ASCMVNT/DEVNT/08/Mç01

Título formal: H – Estatística

Datas: 1952-1959; [Século XX]
Nível de descrição: Unidade de instalação
Dimensão e suporte: 44 + 7 docs.; papel

SR: 09 – I-Exames (crianças, adultos e regentes) e passagens de classe

Código de referência: PT/ASCMVNT/DEVNT/09
Título formal: I - Exames (crianças, adultos e regentes) e passagens de classe
Datas extremas: 1954-1959
Nível de descrição: Série
Dimensão e suporte: 1 mç; papel
Âmbito e conteúdo: Correspondência recebida de diversos remetentes e cópias de correspondência expedida para diferentes destinatários.

Código de referência: PT/ASCMVNT/DEVNT/09/Mç01
Título formal: I - Exames (crianças, adultos e regentes) e passagens de classe
Datas: 1954-1959
Nível de descrição: Unidade de instalação
Dimensão e suporte: 23 docs.; papel

SR: 10 – J-Inspecção, Disciplina e Aperfeiçoamento Pedagógico

Código de referência: PT/ASCMVNT/DEVNT/10
Título formal: J – Inspecção, Disciplina e Aperfeiçoamento Pedagógico
Datas extremas: 1954-1959
Nível de descrição: Série
Dimensão e suporte: 1 mç; papel
Âmbito e conteúdo: Correspondência recebida de diversos remetentes e cópias de correspondência expedida para diferentes destinatários.

Código de referência: PT/ASCMVNT/DEVNT/10/Mç01
Título formal: J – Inspecção, Disciplina e Aperfeiçoamento Pedagógico
Datas: 1954-1957; 1959
Nível de descrição: Unidade de instalação
Dimensão e suporte: 21 docs.; papel

SR: 11 – L-Instalações escolares (edifícios, moradias, mobiliário e material)

Código de referência: PT/ASCMVNT/DEVNT/11
Título formal: L – Instalações escolares (edifícios, moradias, mobiliário e material)
Datas extremas: 1955-1959
Nível de descrição: Série
Dimensão e suporte: 1 mç; papel
Âmbito e conteúdo: Correspondência recebida de diversos remetentes e cópias de correspondência expedida para diferentes destinatários.

Código de referência: PT/ASCMVNT/DEVNT/11/Mç01
Título formal: L – Instalações escolares (edifícios, moradias, mobiliário e material)
Datas: 1955-1959

Nível de descrição: Unidade de instalação
Dimensão e suporte: 33 docs.; papel

SR: 12 – M-Nomeações, transferências, posses, colocações, comissões (pessoal efectivo, agregado e contratado)

Código de referência: PT/ASCMVNT/DEVNT/12

Título formal: M – Nomeações, transferências, posses, colocações, comissões (pessoal efectivo, agregado e contratado)

Datas extremas: 1955-1958

Nível de descrição: Série

Dimensão e suporte: 1 mç; papel

Âmbito e conteúdo: Correspondência recebida de diversos remetentes.

Código de referência: PT/ASCMVNT/DEVNT/12/Mç01

Título formal: M – Nomeações, transferências, posses, colocações, comissões (pessoal efectivo, agregado e contratado)

Datas: 1955-1958

Nível de descrição: Unidade de instalação

Dimensão e suporte: 6 docs.; papel

SR: 13 – N-Obrigatoriedade do ensino

SR: 14 – O-Rede escolar (recenseamento e criação, funcionamento e suspensão de estabelecimentos e lugares)

SR: 15 – P-Vacaturas e concursos (escolas e postos)

Código de referência: PT/ASCMVNT/DEVNT/15

Título formal: Vacaturas e concursos (escolas e postos)

Data: 1959

Nível de descrição: Série

Dimensão e suporte: 1 mç; papel

Âmbito e conteúdo: Correspondência recebida de diversos remetentes e cópias de correspondência expedida para diferentes destinatários.

Código de referência: PT/ASCMVNT/DEVNT/15/Mç01

Título formal: Vacaturas e concursos (escolas e postos)

Data: 1959

Nível de descrição: Unidade de instalação

Dimensão e suporte: 6 docs.; papel

SR: 16 – Correspondência recebida

Código de referência: PT/ASCMVNT/DEVNT/16

Título atribuído: Correspondência recebida

Datas extremas: 1943-1954

Nível de descrição: Série

Dimensão e suporte: 4 pts.; papel

Âmbito e conteúdo: Correspondência recebida de diversos remetentes. Inclui alguma correspondência expedida.

Código de referência: PT/ASCMVNT/DEVNT/16/Pt01

Título formal: Circulares recebidas da 10ª Repartição da Contabilidade Pública

Datas: 1943-1944; 1946

Nível de descrição: Unidade de instalação

Dimensão e suporte: 8 docs.; papel

Âmbito e conteúdo: Correspondência recebida de diversos remetentes. Inclui alguma correspondência expedida.

Código de referência: PT/ASCMVNT/DEVNT/16/Pt02

Datas: 1947-1953

Nível de descrição: Unidade de instalação

Dimensão e suporte: 137 docs.; papel

Âmbito e conteúdo: Correspondência recebida de diversos remetentes. Inclui alguma correspondência expedida.

Código de referência: PT/ASCMVNT/DEVNT/16/Pt03

Datas: 1953-1954; [Século XX]

Nível de descrição: Unidade de instalação

Dimensão e suporte: 70 + 37 docs.; papel

Âmbito e conteúdo: Correspondência recebida de diversos remetentes. Inclui alguma correspondência expedida. Identificada em capa como correspondência particular, mas não é apenas particular, também é institucional.

Código de referência: PT/ASCMVNT/DEVNT/16/Pt04

Datas: 1953-1954

Nível de descrição: Unidade de instalação

Dimensão e suporte: 55 docs.; papel

Âmbito e conteúdo: Correspondência recebida de diversos remetentes.

SR: 17 – Cópias de correspondência expedida

Código de referência: PT/ASCMVNT/DEVNT/17

Título atribuído: Cópias de correspondência expedida

Datas: 1953-1960

Nível de descrição: Série

Dimensão e suporte: 2 pts.; papel

Âmbito e conteúdo: Cópias de correspondência expedida para diversos destinatários. Inclui alguma correspondência recebida.

Código de referência: PT/ASCMVNT/DEVNT/17/Pt01

Datas: 1953-1954

Nível de descrição: Unidade de instalação

Dimensão e suporte: 47 docs.; papel

Âmbito e conteúdo: Cópias de correspondência expedida para diversos destinatários.

Código de referência: PT/ASCMVNT/DEVNT/17/Pt02

Datas: 1955-1960

Nível de descrição: Unidade de instalação

Dimensão e suporte: 116 docs.; papel

Âmbito e conteúdo: Cópias de correspondência expedida para diversos destinatários. Inclui alguma correspondência recebida.

SR: 18 – Frequência

Código de referência: PT/ASCMVNT/DEVNT/18

Título atribuído: Frequência

Datas: 1957-1973

Nível de descrição: Série

Dimensão e suporte: 3 cads.; papel

Âmbito e conteúdo: Diários de frequência de alunos.

Código de referência: PT/ASCMVNT/DEVNT/18/Cad01

Título formal: Diário de Frequência. Livro B

Datas: 1957-1958

Nível de descrição: Unidade de instalação

Dimensão e suporte: 1 cad.; papel

Âmbito e conteúdo: Diário de Frequência dos alunos da 1ª Classe da escola do sexo masculino.

Código de referência: PT/ASCMVNT/DEVNT/18/Cad02

Título formal: Diário de Frequência. Livro B

Datas: 1957-1958

Nível de descrição: Unidade de instalação

Dimensão e suporte: 1 cad.; papel

Âmbito e conteúdo: Diário de Frequência dos alunos da 3ª Classe da escola do sexo masculino

Código de referência: PT/ASCMVNT/DEVNT/18/Cad03

Título formal: Diário de Frequência. Livro B

Datas: 1972-1973

Nível de descrição: Unidade de instalação

Dimensão e suporte: 1 cad.; papel

Âmbito e conteúdo: Diário de Frequência dos alunos da 6ª Classe do sexo masculino.

SR: 19 – Passagens

Código de referência: PT/ASCMVNT/DEVNT/19

Título atribuído: Passagens

Datas: 1966-1967

Nível de descrição: Série

Dimensão e suporte: 3 mçs.; papel

Âmbito e conteúdo: Registo dos alunos que transitaram e dos que não transitaram de classe.

Código de referência: PT/ASCMVNT/DEVNT/19/Mç01

Título formal: Passagens de classe

Datas: 1966-1967

Nível de descrição: Unidade de instalação

Dimensão e suporte: 1 mç.; papel

Âmbito e conteúdo: Registo dos alunos que transitaram e dos que não transitaram de classe oriundos das escolas do ensino primário elementar masculina, feminina e mista (Estação) e da escola do ensino primário complementar mista de Alcáçovas.

Código de referência: PT/ASCMVNT/DEVNT/19/Mç02

Título formal: Passagens de classe

Datas: 1966-1967

Nível de descrição: Unidade de instalação

Dimensão e suporte: 1 mç.; papel

Âmbito e conteúdo: Registo dos alunos que transitaram e que não transitaram de classe oriundos das escolas do ensino primário elementar feminina e mista de Aguiar.

Código de referência: PT/ASCMVNT/DEVNT/19/Mç03

Título formal: Passagens de classe

Datas: 1966-1967

Nível de descrição: Unidade de instalação

Dimensão e suporte: 1 mç.; papel

Âmbito e conteúdo: Registo dos alunos que transitaram e que não transitaram de classe oriundos da escola do ensino primário elementar feminina de Viana do Alentejo.

SR: 20 – Campanha Nacional de Educação de Adultos

Código de referência: PT/ASCMVNT/DEVNT/20

Título atribuído: Campanha Nacional de Educação de Adultos

Datas extremas: 1955-1956

Nível de descrição: Série

Dimensão e suporte: 1 mç.; papel

Âmbito e conteúdo: Fichas de registo alunos adultos para alfabetização.

Código de referência: PT/ASCMVNT/DEVNT/20/Mç01

Datas: 1955-1956

Nível de descrição: Unidade de instalação

Dimensão e suporte: 1 mç.; papel

SR: 21 – Caixa Escolar

Código de referência: PT/ASCMVNT/DEVNT/21

Título atribuído: Caixa Escolar

Datas extremas: 1957-1958

Nível de descrição: Série

Dimensão e suporte: 1 mç.; papel

Âmbito e conteúdo: Registo de pagamentos de alunos da 1ª e da 3ª classe da escola masculina para a Caixa Escolar.

Código de referência: PT/ASCMVNT/DEVNT/21/Mç01

Datas: 1957-1958

Nível de descrição: Unidade de instalação

Dimensão e suporte: 1 mç; papel

SR: 22 – Registo de atividade dos professores

Código de referência: PT/ASCMVNT/DEVNT/22

Título atribuído: Registo de atividade dos professores

Datas extremas: 1957-1958

Nível de descrição: Série

Dimensão e suporte: 1 mç.; papel

Âmbito e conteúdo: Registo de dias de serviço cumpridos pelos professores, dos alunos matriculados a cargo, da frequência, das passagens, dos valores recolhidos para a Caixa Escolar e das faltas dadas pelos docentes.

Código de referência: PT/ASCMVNT/DEVNT/22/Mç01

Datas: 1957-1958

Nível de descrição: Unidade de instalação

Dimensão e suporte: 1 mç.; papel

SR: 23 – Documentos diversos

Código de referência: PT/ASCMVNT/DEVNT/23

Título atribuído: Documentos diversos

Datas extremas: 1943-1958

Nível de descrição: Série

Dimensão e suporte: 1 mç.; papel

Âmbito e conteúdo: Documentos diversos que não se enquadram nas séries documentais anteriores.

Código de referência: PT/ASCMVNT/DEVNT/23/Mç01

Datas extremas: 1943-1958; [Século XX]

Nível de descrição: Unidade de instalação

Dimensão e suporte: 21 docs.; papel

Âmbito e conteúdo: Documentos diversos tais como um balancete da cantina escolar das escolas de Viana (1946-1947); requisição de material (1953-1954); declarações de transferência de alunos (1953-1954); lista de núcleos escolares do concelho (década de 50 do século XX) e outros documentos.

SI: Escola Masculina de Viana do Alentejo (EMVNT)

I) Identificação

Código de referência: PT/ASCMVNT/EMVNT

Título formal: Escola Masculina de Viana do Alentejo

Título paralelo: Núcleo Escolar de Viana do Alentejo. Escola Masculina

Datas extremas: 1961-1973

Nível de Descrição: Sistema de informação

Dimensão e suporte: 54 mçs. e 12 docs.; papel

II) Contexto

Nome do Produtor: Escola Masculina de Viana do Alentejo

História administrativa: Desconhecida. Apenas se sabe que terá funcionado em edifício da Misericórdia na Rua Padre Luís António da Cruz, pelo menos na década de sessenta e princípio da década de setenta.

História custodial e arquivística: O sistema de informação da Escola Masculina de Viana do Alentejo surge no arquivo da Santa Casa da Misericórdia porque esta instituição terá funcionado em edifício da Misericórdia na rua Padre Luís António da Cruz, local onde a documentação terá sido deixada quando os serviços saíram do edifício. Após a transferência do arquivo da Misericórdia para este edifício a documentação foi toda reunida na mesma sala, onde se encontrava quando o arquivo foi organizado entre 2014 e 2015. Todavia, a documentação da Escola que aqui se encontra é apenas uma parte residual daquela que terá sido produzida e, provavelmente, levada para outro espaço.

Fonte imediata de aquisição ou transferência: A aquisição deste acervo pela Misericórdia não terá sido formalizada, mas decorrente apenas do facto destes documentos terem sido deixados em espaço da instituição em data desconhecida.

III) Conteúdo e estrutura

Âmbito e conteúdo: Processos individuais de alunos com provas de verificação, de aproveitamento, de treino e de passagem. Em alguns processos encontram-se esporadicamente outros documentos relacionados com os alunos.

Avaliação, selecção e eliminação: Não aplicável.

Ingressos adicionais: Não aplicável.

Sistema de organização: Constituição das secções 1ª Classe, 2ª Classe, 3ª Classe, 4ª Classe, 5ª Classe e 6ª Classe e constituição de séries em função dos anos lectivos, em conjuntos separados para alunos aprovados e reprovados em cada ano, como já estava estabelecido na maioria que ainda não tinha perdido a organização e em cujos maços se encontravam papéis identificativos. Ordenação alfabética dos processos dentro de cada série pelos nomes dos alunos (do primeiro para o último nome), como aliás ainda se mantinha em alguns dos maços. Alguns processos encontram-se divididos em 2 partes, uma parte correspondente à escolaridade da 1ª à 4ª classe e outra à escolaridade da 5ª e da 6ª classe.

IV) Condições de acesso e utilização

Condições de acesso: As que forem determinadas pela Mesa Administrativa da Santa Casa da Misericórdia. O acesso e a comunicabilidade do arquivo, para além das

disposições definidas internamente, atenderão a critérios de confidencialidade da informação, assim como à seguinte legislação: a) Regime Geral dos Arquivos e do Património; b) Lei de Acesso aos Documentos Administrativos; c) Lei de Protecção aos Dados Pessoais.

Condições de reprodução: As que forem determinadas pela Mesa Administrativa da Santa Casa da Misericórdia.

Idioma/escrita: Português

Características físicas e requisitos técnicos: A documentação encontra-se em bom estado de conservação embora uma pequena parte das capas dos processos apresente rasgões ou manchas.

Instrumentos de descrição: Fátima Farrica, *Inventário do Arquivo da Santa Casa da Misericórdia de Viana do Alentejo*, Viana do Alentejo, Santa Casa da Misericórdia, 2015.

V) Documentação associada

Existência e localização de originais: Desconhecida

Existência e localização de cópias: Desconhecida

Unidades de descrição relacionadas: Sistema de informação da Delegação Escolar do Concelho de Viana do Alentejo.

Nota de publicação: Não existem estudos ou publicações sobre a Escola.

VI) Notas

Notas: Não aplicável.

VII) Controlo da descrição

Notas do arquivista: Descrição arquivística elaborada por Fátima Farrica.

Regras ou convenções:

ISAD(G): Norma geral internacional de descrição arquivística adotada pelo Comité de Normas de Descrição, Adotada pelo Comitê de Normas de Descrição, Estocolmo, Suécia, 19-22 de setembro de 1999, Lisboa, Instituto dos Arquivos Nacionais / Torre do Tombo, 2004.

Orientações para a Descrição Arquivística, 2ª versão, Lisboa, DGARQ, 2007.

Orientações para a Descrição Arquivística, 3ª versão, Lisboa, DGARQ, 2011.

Data de descrição: 2014-2015

SC: A/1ª Classe

Código de referência: PT/ASCMVNT/EMVNT/A

Título atribuído: 1ª Classe

Datas extremas: 1965-1968

Nível de descrição: Secção

Dimensão e suporte: 1 mç. e 2 docs; papel

Âmbito e conteúdo: Processos individuais dos alunos que fizeram a 1ª classe e dos que não fizeram o exame respectivo em diversos anos lectivos. Contêm provas.

SR: 01 – Processos de alunos que fizeram a 1ª classe no ano lectivo de 1965/1966

Código de referência: PT/ASCMVNT/EMVNT/A/01

Título atribuído: Processos de alunos que fizeram a 1ª classe no ano lectivo de 1965/1966

Datas extremas: 1965-1966

Nível de descrição: Série

Dimensão e suporte: 1 doc.; papel

Âmbito e conteúdo: Processo individual de aluno.

Código de referência: PT/ASCMVNT/EMVNT/A/01/Doc01

Datas: 1965-1966

Nível de descrição: Documento composto

Dimensão e suporte: 1 doc.; papel

SR: 02 – Processos de alunos que não fizeram o exame da 1ª classe no ano lectivo de 1965/1966

Código de referência: PT/ASCMVNT/EMVNT/A/02

Título atribuído: Processos de alunos que não fizeram o exame da 1ª classe no ano lectivo de 1965/1966

Datas extremas: 1965-1966

Nível de descrição: Série

Dimensão e suporte: 1 doc.; papel

Âmbito e conteúdo: Processo individual de aluno.

Código de referência: PT/ASCMVNT/EMVNT/A/02/Doc01

Título atribuído: Processos de alunos que não fizeram o exame da 1ª classe no ano lectivo de 1965/1966

Datas: 1965-1966

Nível de descrição: Documento composto

Dimensão e suporte: 1 doc.; papel

Âmbito e conteúdo: Aparentemente este aluno não terá feito o exame tendo em conta que não está preenchida a informação referente à classificação na prova de passagem.

SR: 03 – Processos de alunos que fizeram a 1ª classe no ano lectivo de 1967/1968

Código de referência: PT/ASCMVNT/EMVNT/A/03

Título atribuído: Processos de alunos que fizeram a 1ª classe no ano lectivo de 1967/1968

Datas extremas: 1967-1968

Nível de descrição: Série

Dimensão e suporte: 1 mç.; papel

Âmbito e conteúdo: Processos individuais de alunos.

Código de referência: PT/ASCMVNT/EMVNT/A/03/Mç01

Datas: 1967-1968

Nível de descrição: Unidade de instalação

Dimensão e suporte: 2 procs.; papel

SC: B/ 2ª Classe

Código de referência: PT/ASCMVNT/EMVNT/B

Título atribuído: 2ª Classe

Datas extremas: 1962-1969

Nível de descrição: Secção

Dimensão e suporte: 2 mçs. e 1 doc.; papel

Âmbito e conteúdo: Processos individuais dos alunos que fizeram a 2ª classe e dos que não fizeram o exame respectivo em diversos anos lectivos. Contêm provas.

SR: 01 – Processos de alunos que não fizeram o exame da 2ª classe no ano lectivo de 1965/1966

Código de referência: PT/ASCMVNT/EMVNT/B/01

Título atribuído: Processos de alunos que não fizeram o exame da 2ª classe no ano lectivo de 1965/1966

Datas extremas: 1962-1966

Nível de descrição: Série

Dimensão e suporte: 1 mç.; papel

Âmbito e conteúdo: Processos individuais de alunos.

Código de referência: PT/ASCMVNT/EMVNT/B/01/Mç01

Datas: 1962-1966

Nível de descrição: Unidade de instalação

Dimensão e suporte: 2 procs.; papel

Âmbito e conteúdo: Aparentemente estes alunos não terão feito o exame tendo em conta que não está preenchida a informação referente à classificação na prova de passagem.

SR: 02 – Processos de alunos que fizeram a 2ª classe no ano lectivo de 1967/1968

Código de referência: PT/ASCMVNT/EMVNT/B/02

Título atribuído: Processos de alunos que fizeram a 2ª classe no ano lectivo de 1967/1968

Datas extremas: 1966-1968

Nível de descrição: Série

Dimensão e suporte: 1 mç.; papel

Âmbito e conteúdo: Processos individuais de alunos.

Código de referência: PT/ASCMVNT/EMVNT/B/02/Mç01

Datas: 1966-1968

Nível de descrição: Unidade de instalação

Dimensão e suporte: 2 procs; papel

SR: 03 – Processos de alunos que fizeram a 2ª classe no ano lectivo de 1968/1969

Código de referência: PT/ASCMVNT/EMVNT/B/03

Título atribuído: Processos de alunos que fizeram a 2ª classe no ano lectivo de 1968/1969

Datas extremas: 1968-1969

Nível de descrição: Série

Dimensão e suporte: 1 doc.; papel

Âmbito e conteúdo: Processo individual de aluno.

Código de referência: PT/ASCMVNT/EMVNT/B/03/Doc01

Datas: 1968-1969

Nível de descrição: Documento composto

Dimensão e suporte: 1 doc.; papel

SC: C/3ª Classe

Código de referência: PT/ASCMVNT/EMVNT/C

Título atribuído: 3ª Classe

Datas extremas: 1961-1969

Nível de descrição: Secção

Dimensão e suporte: 1 mç. e 5 docs.; papel

Âmbito e conteúdo: Processos individuais dos alunos que fizeram a 3ª classe, dos que não fizeram o exame respectivo e dos que reprovaram no mesmo nível em diversos anos lectivos. Contêm provas.

SR: 01 – Processos de alunos que não fizeram o exame da 3ª classe no ano lectivo de 1965/1966

Código de referência: PT/ASCMVNT/EMVNT/C/01

Título atribuído: Processos de alunos que não fizeram o exame da 3ª classe no ano lectivo de 1965/1966

Data: 1965

Nível de descrição: Série

Dimensão e suporte: 1 doc.; papel

Âmbito e conteúdo: Processo individual de aluno.

Código de referência: PT/ASCMVNT/EMVNT/C/01/Doc01

Data: 1965

Nível de descrição: Documento composto

Dimensão e suporte: 1 doc.; papel

Âmbito e conteúdo: Aparentemente este aluno não terá feito o exame tendo em conta que não está preenchida a informação referente à classificação na prova de passagem.

SR: 02 – Processos de alunos que fizeram a 3ª classe no ano lectivo de 1966/1967

Código de referência: PT/ASCMVNT/EMVNT/C/02

Título atribuído: Processos de alunos que fizeram a 3ª classe no ano lectivo de 1966/1967

Datas extremas: 1965-1967

Nível de descrição: Série

Dimensão e suporte: 1 doc.; papel

Âmbito e conteúdo: Processo individual de aluno.

Código de referência: PT/ASCMVNT/EMVNT/C/02/Doc01

Datas: 1965-1967

Nível de descrição: Documento composto

Dimensão e suporte: 1 doc.; papel

SR: 03 – Processos de alunos que reprovaram no exame da 3ª classe no ano lectivo de 1966/1967

Código de referência: PT/ASCMVNT/EMVNT/C/03

Título atribuído: Processos de alunos que reprovaram no exame da 3ª classe no ano lectivo de 1966/1967

Datas extremas: 1965-1967

Nível de descrição: Série

Dimensão e suporte: 1 doc.; papel

Âmbito e conteúdo: Processo individual de aluno.

Código de referência: PT/ASCMVNT/EMVNT/C/03/Doc01

Datas: 1965-1967

Nível de descrição: Documento composto

Dimensão e suporte: 1 doc.; papel

SR: 04 – Processos de alunos que fizeram a 3ª classe no ano lectivo de 1967/1968

Código de referência: PT/ASCMVNT/EMVNT/C/04

Título atribuído: Processos de alunos que fizeram a 3ª classe no ano lectivo de 1967/1968

Datas extremas: 1965-1968

Nível de descrição: Série

Dimensão e suporte: 1 doc.; papel

Âmbito e conteúdo: Processo individual de aluno.

Código de referência: PT/ASCMVNT/EMVNT/C/04/Doc01

Título atribuído: Processos de alunos que fizeram a 3ª classe no ano lectivo de 1967/1968

Datas: 1965-1968

Nível de descrição: Documento composto

Dimensão e suporte: 1 doc.; papel

SR: 05 – Processos de alunos que reprovaram no exame da 3ª classe no ano lectivo de 1967/1968

Código de referência: PT/ASCMVNT/EMVNT/C/05

Título atribuído: Processos de alunos que reprovaram no exame da 3ª classe no ano lectivo de 1967/1968

Datas extremas: 1961-1968

Nível de descrição: Série

Dimensão e suporte: 1 mç.; papel

Âmbito e conteúdo: Processos individuais de alunos.

Código de referência: PT/ASCMVNT/EMVNT/C/05/Mç01

Datas: 1961-1968

Nível de descrição: Unidade de instalação

Dimensão e suporte: 2 procs.; papel

SR: 06 – Processos de alunos que fizeram a 3ª classe no ano lectivo de 1968/1969

Código de referência: PT/ASCMVNT/EMVNT/C/06

Título atribuído: Processos de alunos que fizeram a 3ª classe no ano lectivo de 1968/1969

Datas extremas: 1966-1969

Nível de descrição: Série

Dimensão e suporte: 1 doc.; papel

Âmbito e conteúdo: Processo individual de aluno.

Código de referência: PT/ASCMVNT/EMVNT/C/06/Doc01

Datas: 1966-1969

Nível de descrição: Documento composto

Dimensão e suporte: 1 doc.; papel

SC: D/ 4ª classe

Código de referência: PT/ASCMVNT/EMVNT/D

Título atribuído: 4ª Classe

Datas extremas: 1961-1973

Nível de descrição: Secção

Dimensão e suporte: 35 mçs.; papel

Âmbito e conteúdo: Processos individuais dos alunos que fizeram a 4ª classe, dos que não fizeram o exame respectivo e dos que reprovaram no mesmo nível em diversos anos lectivos. Contêm provas.

SR: 01 – Processos de alunos que fizeram a 4ª classe no ano lectivo de 1965/1966

Código de referência: PT/ASCMVNT/EMVNT/D/01

Título atribuído: Processos de alunos que fizeram a 4ª classe no ano lectivo de 1965/1966

Datas: 1963-1966

Nível de descrição: Unidade de instalação

Dimensão e suporte: 2 mçs.; papel

Âmbito e conteúdo: Processos individuais de alunos.

Código de referência: PT/ASCMVNT/EMVNT/D/01/Mç01

Datas: 1963-1966

Nível de descrição: Unidade de instalação

Dimensão e suporte: 10 procs.; papel

Código de referência: PT/ASCMVNT/EMVNT/D/01/Mç02

Datas: 1963-1966

Nível de descrição: Unidade de instalação

Dimensão e suporte: 9 procs.; papel

SR: 02 – Processos de alunos que não fizeram o exame da 4ª classe no ano lectivo de 1965/1966

Código de referência: PT/ASCMVNT/EMVNT/D/02

Título atribuído: Processos de alunos que não fizeram o exame da 4ª classe no ano lectivo de 1965/1966

Datas extremas: 1965-1966

Nível de descrição: Série

Dimensão e suporte: 1 mç.; papel

Âmbito e conteúdo: Processos individuais de alunos.

Código de referência: PT/ASCMVNT/EMVNT/D/02/Mç01

Datas: 1965-1966

Nível de descrição: Unidade de instalação

Dimensão e suporte: 3 procs.; papel

Âmbito e conteúdo: Aparentemente estes alunos não terão feito o exame tendo em conta que não está preenchida a informação referente à classificação na prova de passagem.

SR: 03 – Processos de alunos que fizeram a 4ª classe no ano lectivo de 1966/1967

Código de referência: PT/ASCMVNT/EMVNT/D/03

Título atribuído: Processos de alunos que fizeram a 4ª classe no ano lectivo de 1966/1967

Datas: 1965-1967

Nível de descrição: Série

Dimensão e suporte: 2 mçs.; papel

Âmbito e conteúdo: Processos individuais de alunos.

Código de referência: PT/ASCMVNT/EMVNT/D/03/Mç01

Datas: 1965-1967

Nível de descrição: Unidade de instalação

Dimensão e suporte: 6 procs.; papel

Código de referência: PT/ASCMVNT/EMVNT/D/03/Mç02

Datas: 1965-1967

Nível de descrição: Unidade de instalação

Dimensão e suporte: 6 procs.; papel

SR: 04 – Processos de alunos que não fizeram o exame da 4ª classe no ano lectivo de 1966/1967

Código de referência: PT/ASCMVNT/EMVNT/D/04

Título atribuído: Processos de alunos que não fizeram o exame da 4ª classe no ano lectivo de 1966/1967

Datas extremas: 1965-1967

Nível de descrição: Série

Dimensão e suporte: 1 mç.; papel

Âmbito e conteúdo: Processos individuais de alunos.

Código de referência: PT/ASCMVNT/EMVNT/D/04/Mç01

Datas: 1965-1967

Nível de descrição: Unidade de instalação

Dimensão e suporte: 2 procs.; papel

Âmbito e conteúdo: Aparentemente estes alunos não terão feito o exame tendo em conta que não está preenchida a informação referente à classificação na prova de passagem.

SR: 05 – Processos de alunos que fizeram a 4ª classe no ano lectivo de 1967/1968

Código de referência: PT/ASCMVNT/EMVNT/D/05

Título atribuído: Processos de alunos que fizeram a 4ª classe no ano lectivo de 1967/1968

Datas: 1961-1968

Nível de descrição: Série

Dimensão e suporte: 4 mçs.; papel

Âmbito e conteúdo: Processos individuais de alunos.

Código de referência: PT/ASCMVNT/EMVNT/D/05/Mç01

Datas: 1964-1968

Nível de descrição: Unidade de instalação

Dimensão e suporte: 4 procs.; papel

Código de referência: PT/ASCMVNT/EMVNT/D/05/Mç02

Datas: 1964-1968

Nível de descrição: Unidade de instalação

Dimensão e suporte: 4 procs.; papel

Código de referência: PT/ASCMVNT/EMVNT/D/05/Mç03

Datas: 1963-1968

Nível de descrição: Unidade de instalação

Dimensão e suporte: 4 procs.; papel

Código de referência: PT/ASCMVNT/EMVNT/D/05/Mç04

Datas: 1961-1968

Nível de descrição: Unidade de instalação

Dimensão e suporte: 2 procs.; papel

Âmbito e conteúdo: Um dos processos contém também a avaliação da 5ª classe.

SR: 06 – Processos de alunos que fizeram a 4ª classe no ano lectivo de 1968/1969

Código de referência: PT/ASCMVNT/EMVNT/D/06

Título atribuído: Processos de alunos que fizeram a 4ª classe no ano lectivo de 1968/1969

Datas: 1963-1969

Nível de descrição: Série

Dimensão e suporte: 6 mçs.; papel

Âmbito e conteúdo: Processos individuais de alunos.

Código de referência: PT/ASCMVNT/EMVNT/D/06/Mç01

Datas: 1965-1969

Nível de descrição: Unidade de instalação

Dimensão e suporte: 3 procs.; papel

Código de referência: PT/ASCMVNT/EMVNT/D/06/Mç02

Datas: 1964-1969

Nível de descrição: Unidade de instalação

Dimensão e suporte: 3 procs.; papel

Código de referência: PT/ASCMVNT/EMVNT/D/06/Mç03

Datas: 1965-1969

Nível de descrição: Unidade de instalação

Dimensão e suporte: 3 procs.; papel

Código de referência: PT/ASCMVNT/EMVNT/D/06/Mç04

Datas: 1963-1969

Nível de descrição: Unidade de instalação

Dimensão e suporte: 3 procs.; papel

Código de referência: PT/ASCMVNT/EMVNT/D/06/Mç05

Datas: 1965-1969

Nível de descrição: Unidade de instalação

Dimensão e suporte: 3 procs.; papel

Código de referência: PT/ASCMVNT/EMVNT/D/06/Mç06

Datas: 1964-1969

Nível de descrição: Unidade de instalação

Dimensão e suporte: 2 procs.; papel

SR: 07 – Processos de alunos que não fizeram o exame da 4ª classe no ano lectivo de 1968/1969

Código de referência: PT/ASCMVNT/EMVNT/D/07

Título atribuído: Processos de alunos que não fizeram o exame da 4ª classe no ano lectivo de 1968/1969

Datas extremas: 1963-1969

Nível de descrição: Série
Dimensão e suporte: 1 mç.; papel
Âmbito e conteúdo: Processos individuais de alunos.

Código de referência: PT/ASCMVNT/EMVNT/D/07/Mç01
Datas: 1963-1969
Nível de descrição: Unidade de instalação
Dimensão e suporte: 2 procs.; papel

SR: 08 – Processos de alunos que fizeram a 4ª classe no ano lectivo de 1969/1970

Código de referência: PT/ASCMVNT/EMVNT/D/08
Título atribuído: Processos de alunos que fizeram a 4ª classe no ano lectivo de 1969/1970
Datas: 1964-1970
Nível de descrição: Série
Dimensão e suporte: 4 mçs.; papel
Âmbito e conteúdo: Processos individuais de alunos.

Código de referência: PT/ASCMVNT/EMVNT/D/08/Mç01
Datas: 1965-1970
Nível de descrição: Unidade de instalação
Dimensão e suporte: 4 procs.; papel

Código de referência: PT/ASCMVNT/EMVNT/D/08/Mç02
Datas: 1965-1970
Nível de descrição: Unidade de instalação
Dimensão e suporte: 4 procs.; papel

Código de referência: PT/ASCMVNT/EMVNT/D/08/Mç03
Datas: 1965-1970
Nível de descrição: Unidade de instalação
Dimensão e suporte: 3 procs.; papel

Código de referência: PT/ASCMVNT/EMVNT/D/08/Mç04
Datas: 1964-1970
Nível de descrição: Unidade de instalação
Dimensão e suporte: 3 procs.; papel

SR: 09 – Processos de alunos que fizeram a 4ª classe no ano lectivo de 1970/1971

Código de referência: PT/ASCMVNT/EMVNT/D/09
Título atribuído: Processos de alunos que fizeram a 4ª classe no ano lectivo de 1970/1971
Datas: 1964-1971
Nível de descrição: Série
Dimensão e suporte: 3 mçs.; papel
Âmbito e conteúdo: Processos individuais de alunos.

Código de referência: PT/ASCMVNT/EMVNT/D/09/Mç01

Datas: 1965-1971
Nível de descrição: Unidade de instalação
Dimensão e suporte: 4 procs.; papel

Código de referência: PT/ASCMVNT/EMVNT/D/09/Mç02
Datas: 1964-1971
Nível de descrição: Unidade de instalação
Dimensão e suporte: 4 procs.; papel

Código de referência: PT/ASCMVNT/EMVNT/D/09/Mç03
Datas: 1965-1971
Nível de descrição: Unidade de instalação
Dimensão e suporte: 3 procs.; papel

SR: 10 – Processos de alunos que reprovaram na 4ª classe no ano lectivo de 1970/1971

Código de referência: PT/ASCMVNT/EMVNT/D/10
Título atribuído: Processos de alunos que reprovaram na 4ª classe no ano lectivo de 1970/1971
Datas extremas: 1965-1971
Nível de descrição: Série
Dimensão e suporte: 1 mç.; papel
Âmbito e conteúdo: Processos individuais de alunos.

Código de referência: PT/ASCMVNT/EMVNT/D/10/Mç01
Datas: 1965-1971
Nível de descrição: Unidade de instalação
Dimensão e suporte: 3 procs.; papel

SR: 11 – Processos de alunos que fizeram a 4ª classe no ano lectivo de 1971/1972

Código de referência: PT/ASCMVNT/EMVNT/D/11
Título atribuído: Processos de alunos que fizeram a 4ª classe no ano lectivo de 1971/1972
Datas: 1965-1972
Nível de descrição: Série
Dimensão e suporte: 5 mçs.; papel
Âmbito e conteúdo: Processos individuais de alunos.

Código de referência: PT/ASCMVNT/EMVNT/D/11/Mç01
Datas: 1966-1972
Nível de descrição: Unidade de instalação
Dimensão e suporte: 4 procs.; papel

Código de referência: PT/ASCMVNT/EMVNT/D/11/Mç02
Datas: 1965-1972
Nível de descrição: Unidade de instalação
Dimensão e suporte: 4 proces.; papel

Código de referência: PT/ASCMVNT/EMVNT/D/11/Mç03

Datas: 1965-1972
Nível de descrição: Unidade de instalação
Dimensão e suporte: 4 procs.; papel

Código de referência: PT/ASCMVNT/EMVNT/D/11/Mç04
Datas: 1965-1972
Nível de descrição: Unidade de instalação
Dimensão e suporte: 4 procs.; papel

Código de referência: PT/ASCMVNT/EMVNT/D/11/Mç05
Datas: 1967-1972
Nível de descrição: Unidade de instalação
Dimensão e suporte: 2 procs.; papel

SR: 12 – Processos de alunos que fizeram a 4ª classe no ano lectivo de 1972/1973

Código de referência: PT/ASCMVNT/EMVNT/D/12
Título atribuído: Processos de alunos que fizeram a 4ª classe no ano lectivo de 1972/1973
Datas: 1966-1973
Nível de descrição: Série
Dimensão e suporte: 5 mçs; papel
Âmbito e conteúdo: Processos individuais de alunos.

Código de referência: PT/ASCMVNT/EMVNT/D/12/Mç01
Datas: 1968-1972
Nível de descrição: Unidade de instalação
Dimensão e suporte: 4 procs.; papel

Código de referência: PT/ASCMVNT/EMVNT/D/12/Mç02
Datas: 1966-1973
Nível de descrição: Unidade de instalação
Dimensão e suporte: 4 procs.; papel

Código de referência: PT/ASCMVNT/EMVNT/D/12/Mç03
Datas: 1967-1973
Nível de descrição: Unidade de instalação
Dimensão e suporte: 4 procs.; papel

Código de referência: PT/ASCMVNT/EMVNT/D/12/Mç04
Datas: 1968-1973
Nível de descrição: Unidade de instalação
Dimensão e suporte: 4 procs.; papel

Código de referência: PT/ASCMVNT/EMVNT/D/12/Mç05
Datas: 1968-1973
Nível de descrição: Unidade de instalação
Dimensão e suporte: 5 procs.; papel

SC: E/5ª Classe

Código de referência: PT/ASCMVNT/EMVNT/E

Título atribuído: 5ª Classe

Datas extremas: 1963-1972

Nível de descrição: Secção

Dimensão e suporte: 1 mç. e 2 doc.; papel

Âmbito e conteúdo: Processos individuais dos alunos que fizeram a 5ª classe e dos que reprovaram no mesmo nível em diversos anos lectivos. Contêm provas.

SR: 01 – Processos de alunos que reprovaram na 5ª classe no ano lectivo de 1970/1971

Código de referência: PT/ASCMVNT/EMVNT/E/01

Título atribuído: Processos de alunos que reprovaram na 5ª classe no ano lectivo de 1970/1971

Datas extremas: 1965-1971

Nível de descrição: Série

Dimensão e suporte: 1 doc.; papel

Âmbito e conteúdo: Processo individual de aluno.

Código de referência: PT/ASCMVNT/EMVNT/E/01/Mç01

Datas: 1965-1971

Nível de descrição: Documento composto

Dimensão e suporte: 1 doc. em 2 partes; papel

SR: 02 – Processos de alunos que fizeram a 5ª classe no ano lectivo de 1971/1972

Código de referência: PT/ASCMVNT/EMVNT/E/02

Título atribuído: Processos de alunos que fizeram a 5ª classe no ano lectivo de 1971/1972

Datas extremas: 1965-1972

Nível de descrição: Série

Dimensão e suporte: 1 mç.; papel

Âmbito e conteúdo: Processos individuais de alunos.

Código de referência: PT/ASCMVNT/EMVNT/E/02/Mç01

Datas: 1965-1972

Nível de descrição: Unidade de instalação

Dimensão e suporte: 2 procs. em 2 partes; papel

SR: 03 – Processos de alunos que reprovaram na 5ª classe no ano lectivo de 1971/1972

Código de referência: PT/ASCMVNT/EMVNT/E/03

Título atribuído: Processos de alunos que fizeram a 5ª classe no ano lectivo de 1971/1972 e que reprovaram

Datas extremas: 1963-1972

Nível de descrição: Série

Dimensão e suporte: 1 doc.; papel

Âmbito e conteúdo: Processos individuais de alunos.

Código de referência: PT/ASCMVNT/EMVNT/E/03/Mç01

Datas: 1963-1972

Nível de descrição: Documento composto

Dimensão e suporte: 1 doc. em 2 partes; papel

SC: F/6ª classe

Código de referência: PT/ASCMVNT/EMVNT/F

Título atribuído: 6ª Classe

Datas: 1963-1973

Nível de descrição: Secção

Dimensão e suporte: 14 mçs.; 2 docs.; papel

Âmbito e conteúdo: Processos individuais dos alunos que fizeram a 6ª classe e dos que não fizeram o exame respectivo em diversos anos lectivos. Contêm provas.

SR: 01 – Processos de alunos que fizeram a 6ª classe no ano lectivo de 1969/1970

Código de referência: PT/ASCMVNT/EMVNT/F/01

Título atribuído: Processos de alunos que fizeram a 6ª classe no ano lectivo de 1969/1970

Datas: 1963-1970

Nível de descrição: Série

Dimensão e suporte: 4 mçs.; papel

Âmbito e conteúdo: Processos individuais de alunos.

Código de referência: PT/ASCMVNT/EMVNT/F/01/Mç01

Datas: 1963-1970

Nível de descrição: Unidade de instalação

Dimensão e suporte: 2 procs.; papel

Âmbito e conteúdo: Processos individuais de alunos do sexo masculino e do sexo feminino apesar de ambos os processos estarem identificados como pertencendo à escola masculina.

Código de referência: PT/ASCMVNT/EMVNT/F/01/Mç02

Datas: 1963-1970

Nível de descrição: Unidade de instalação

Dimensão e suporte: 2 procs.; papel

Código de referência: PT/ASCMVNT/EMVNT/F/01/Mç03

Datas: 1964-1970

Nível de descrição: Unidade de instalação

Dimensão e suporte: 2 procs.; papel

Âmbito e conteúdo: Processos individuais de alunos do sexo feminino apesar de ambos os processos estarem identificados como pertencendo à escola masculina.

Código de referência: PT/ASCMVNT/EMVNT/F/01/Mç04

Datas: 1963-1970

Nível de descrição: Unidade de instalação

Dimensão e suporte: 2 procs.; papel

Âmbito e conteúdo: Processos individuais de alunos do sexo feminino apesar de ambos os processos estarem identificados como pertencendo à escola masculina a partir da 5ª classe, pois a parte respeitante até à 4ª está identificada como sendo da escola feminina

SR: 02 – Processos de alunos que fizeram a 6ª classe no ano lectivo de 1970/1971

Código de referência: PT/ASCMVNT/EMVNT/F/02

Título atribuído: Processos de alunos que fizeram a 6ª classe no ano lectivo de 1970/1971

Datas: 1964-1971

Nível de descrição: Série

Dimensão e suporte: 4 mçs. e 1 doc.; papel

Âmbito e conteúdo: Processos individuais de alunos.

Código de referência: PT/ASCMVNT/EMVNT/F/02/Mç01

Datas: 1965-1971

Nível de descrição: Unidade de instalação

Dimensão e suporte: 2 procs.; papel

Código de referência: PT/ASCMVNT/EMVNT/F/02/Mç02

Datas: 1964-1971

Nível de descrição: Unidade de instalação

Dimensão e suporte: 2 procs.; papel

Código de referência: PT/ASCMVNT/EMVNT/F/02/Doc03

Datas: 1965-1971

Nível de descrição: Documento composto

Dimensão e suporte: 1 doc.; papel

Código de referência: PT/ASCMVNT/EMVNT/F/02/Mç04

Datas: 1964-1971

Nível de descrição: Unidade de instalação

Dimensão e suporte: 2 procs.; papel

Âmbito e conteúdo: Processos individuais de alunos do sexo feminino. Identificados como sendo da escola feminina até à 4ª classe e não preenchido na 5ª e na 6ª classe.

Código de referência: PT/ASCMVNT/EMVNT/F/02/Mç05

Datas: 1964-1971

Nível de descrição: Unidade de instalação

Dimensão e suporte: 2 procs.; papel

Âmbito e conteúdo: Processos individuais de alunos do sexo feminino. Identificados como sendo da escola feminina até à 4ª classe e da escola masculina ou não preenchido na 5ª e na 6ª classe.

SR: 03 – Processos de alunos que fizeram a 6ª classe no ano lectivo de 1972/1973

Código de referência: PT/ASCMVNT/EMVNT/F/03

Título atribuído: Processos de alunos que fizeram a 6ª classe no ano lectivo de 1972/1973

Datas: 1965-1973

Nível de descrição: Série

Dimensão e suporte: 5 mçs. e 1 doc.; papel

Âmbito e conteúdo: Processos individuais de alunos.

Código de referência: PT/ASCMVNT/EMVNT/F/03/Mç01

Datas: 1966-1973

Nível de descrição: Unidade de instalação

Dimensão e suporte: 2 procs.; papel

Código de referência: PT/ASCMVNT/EMVNT/F/03/Mç02

Datas: 1966-1973

Nível de descrição: Unidade de instalação

Dimensão e suporte: 2 procs.; papel

Código de referência: PT/ASCMVNT/EMVNT/F/03/Mç03

Datas: 1966-1973

Nível de descrição: Documento composto

Dimensão e suporte: 1 doc.; papel

Código de referência: PT/ASCMVNT/EMVNT/F/03/Mç04

Datas: 1965-1973

Nível de descrição: Unidade de instalação

Dimensão e suporte: 2 procs.; papel

Âmbito e conteúdo: Processos individuais de alunos do sexo feminino. Identificados como sendo da escola feminina até à 4ª classe e da escola masculina ou não preenchido na 5ª e na 6ª classe.

Código de referência: PT/ASCMVNT/EMVNT/F/03/Mç05

Datas: 1965-1973

Nível de descrição: Unidade de instalação

Dimensão e suporte: 2 procs.; papel

Âmbito e conteúdo: Processos individuais de alunos do sexo feminino. Identificados como sendo da escola feminina até à 4ª classe e da escola masculina ou não preenchido na 5ª e na 6ª classe.

Código de referência: PT/ASCMVNT/EMVNT/F/03/Mç06

Datas: 1967-1973

Nível de descrição: Unidade de instalação

Dimensão e suporte: 2 procs.; papel

Âmbito e conteúdo: Processos individuais de alunos do sexo feminino. Identificados como sendo da escola feminina até à 4ª classe e da escola masculina ou não preenchido na 5ª e na 6ª classe.

SR: 04 – Processos de alunos que não fizeram o exame da 6ª classe no ano lectivo de 1972/1973

Código de referência: PT/ASCMVNT/EMVNT/F/04

Título atribuído: Processos de alunos que não fizeram o exame da 6ª classe no ano lectivo de 1972/1973

Datas extremas: 1967-1973

Nível de descrição: Série

Dimensão e suporte: 1 mç.; papel

Âmbito e conteúdo: Processos individuais de alunos.

Código de referência: PT/ASCMVNT/EMVNT/F/04/Mç01

Datas: 1967-1973

Nível de descrição: Unidade de instalação

Dimensão e suporte: 2 procs.; papel

Âmbito e conteúdo: Processos individuais de alunos do sexo feminino. Identificados como sendo da escola feminina até à 4ª classe e da escola masculina ou não preenchido na 5ª e na 6ª classe.

SI: Padre Luís António da Cruz (PLAC)

I) Identificação

Código de referência: PT/ASCMVNT/PLAC

Título formal: Padre Luís António da Cruz

Datas extremas: 1546-1845

Nível de descrição: Sistema de informação

Dimensão e suporte: 8 mçs. e 7 docs.; papel e pergaminho

II) Contexto

Nome do produtor: Padre Luís António da Cruz

História biográfica: Entre os séculos XVIII e XIX viveu em Viana do Alentejo o Pe. Luís António da Cruz. O nome é topónimo identificativo da rua onde morou, mas a sua obra póstuma é desconhecida dos vianenses. Importante benemérito da localidade, Reitor da Matriz, de seu nome completo Luís José António da Cruz³, era o filho mais novo⁴ de José António da Cruz e de D. Maria Francisca. Neto paterno de João da Cruz Loureiro e de Joana Maria e neto materno de André Lopes Ruivo e de Margarida Martins, todos naturais de Viana. Foi baptizado na mesma localidade, a 30 de Abril de 1777⁵, sendo seu padrinho o juiz de fora⁶ Luís José Aleixo Pais⁷. Viria a falecer nesta vila a 26 de Setembro de 1848⁸, aos 71 anos de idade.

Tendo frequentado os estudos em Évora, nomeadamente as aulas de Teologia do Colégio do Espírito Santo⁹ com o propósito de chegar ao estado sacerdotal¹⁰, em 1797 foi-lhe feito dote¹¹ por seus pais, para poder tomar ordens de subdiácono¹². Inicialmente, o património doado consistia num ferragial¹³ com oliveiras no sítio do Bismo, coutos¹⁴ de Viana, do qual tomou posse a 12 de Julho daquele ano¹⁵. Porém,

³ Arquivo Distrital de Évora (ADE), Núcleo Eclesiástico, Justificações de Parentesco, Mç. 34, n°208.

⁴ Embora em artigo publicado no n° 19 da revista *Callípole*, em 2011, tenhamos afirmado ser o filho mais velho, investigação recente leva a refutar essa afirmação. Luís António da Cruz seria o mais novo de seis irmãos.

⁵ ADE, Registos Paroquias, Viana do Alentejo, Baptismos, Lv. 10, fl 136v.

⁶ O juiz de fora era o magistrado de nomeação régia que presidia a câmara municipal. Pertencia à elite local.

⁷ Note-se a coincidência dos três primeiros nomes do recém-nascido Luís José António da Cruz com o nome do padrinho: Luís José; e com o nome do pai: José António.

⁸ A informação sobre o dia da morte é contraditória. No termo de abertura do seu testamento e no inventário dos bens deixados para fins de beneficência diz-se ter falecido a 26, mas no registo de óbito a data é 27 de Setembro. Esta deve ser a data do sepultamento. ASCMVA, Testamento do Pe. Luís António da Cruz, 1848, fl., 16v; AHMVA/ACVA/K/004/Mç001-1852-1872, Inventário dos bens que o Pe. Luís António da Cruz deixou para os estabelecimentos pios, 1852, fl. 4v e ADE, Registos Paroquias, Viana do Alentejo, Óbitos, Lv. 73, fl. 163.

⁹ Hoje mais conhecido como Universidade de Évora.

¹⁰ ADE, Núcleo Eclesiástico, Justificações de Parentesco, Mç. 34, n°208, fl. 44.

¹¹ A escolha de uma vida eclesiástica implicava a dotação de um bem ou de um rendimento que pudesse servir à sustentação do indivíduo. Tal acontecia quer na entrada no clero secular (párocos) quer no clero regular (monges de freiras)

¹² ADE, Núcleo Eclesiástico, Justificações de Parentesco, Mç. 34, n°208, fl. 44.

¹³ Campo se sementeira de pastagem ou de cereais.

¹⁴ Segundo João Sousa, os coutos eram propriedades de pequena dimensão, caracterizadas pela policultura, que ficavam na área envolvente da maioria das localidades alentejanas. Era o município que procedia à delimitação dos coutos e administrava os direitos que neles exerciam os proprietários e o povo. O direito de propriedade nos coutos era limitado pelas posturas municipais e pelos usos e costumes desde

questões jurídicas embargaram a possibilidade de auferir daquele bem, o que determinou nova doação dos pais, a 27 de Outubro. Desta vez foi-lhe doado um ferragial e olival em Malfor e um ferragial e olival no sítio do Poço Concelho¹⁶.

O facto de sabermos que o pai foi escrivão da câmara de Viana e Familiar do Santo Ofício¹⁷ permite supô-lo, logo à partida, nascido no seio de uma família com proeminência social local e algum desafio económico. Mas essa condição financeira favorável é mesmo atestada no seu processo de habilitação para tomar ordens, onde algumas das suas irmãs afirmam que o pai tinha muitos bens além daqueles com que dotava Luís António¹⁸.

De facto, o agregado familiar completo era composto pelo pai, pela mãe¹⁹ e, que exista referência, por mais cinco irmãos mais velhos: um rapaz chamado Francisco António da Cruz, que também foi padre, mas que no ano de 1791 já havia falecido²⁰; e quatro raparigas cujos nomes, da mais velha para a mais nova, eram Joana Maria da Esperança, Josefa Joaquina, Maria Francisca Antónia e Teresa Luísa de Santa Ana. Em 1798 eram todas solteiras e tinham entre 25 e 34 anos²¹. Luís António tinha, então, 21 anos. Apesar do aparente conforto económico da família, supomos que sustentar tantas raparigas não fosse tarefa simples. Note-se que vivem numa época em que as mulheres de grupos sociais mais proeminentes não trabalham e que, para os padrões da época, contavam já com uma idade avançada para casar.

Ao longo da vida terá herdado dos pais outros bens a que juntou ainda outros que adquiriu por compra. A seu respeito João Manuel Santana de Sousa refere: “Os bens de mão-morta vendidos pelo estado em hasta pública, como bens nacionais²², atingiam baixos preços. Às arrematações concorria, por vezes um único interessado que adquiria as terras pela base de licitação. Poucos dispunham de capitais para investir. (...) O caso do padre Luís António da Cruz é esclarecedor. Até 1811 havia acumulado 22 fazendas (ferragiais, courelas, vinhas e olivais) e era foreiro de 3 herdades”²³. Pela sua morte, a 26 de Setembro de 1848, deixou as herdades de Monte das Pedras, Marmelos, Famais, Montinho do Palanque, Cega Gatos, Flor da Rosa, Espadaneira, Fevereira e Vinagra, 2 quinhões de renda sobre a Herdade da Cegonha e sobre a Herdade do Aniel, a Quinta do Gafanhão e ainda as hortas de Santo António e da Cancela. A estas juntavam-se ainda 24 propriedades de pequena ou média dimensão (ferragiais, courelas, vinhas e olivais)²⁴. Tal significa que, em 37 anos, entre 1811 e 1848, passou de foreiro de três herdades a proprietário de nove, ao que acrescentou

a época medieval. Em Viana correspondiam a um raio de 2km em redor da vila que abarcava hortas, vinhas, olivais, courelas, ferragiais e os baldios do concelho, as herdades da Chaminé e de Fonte Cortes e parte das herdades do Covão e da Fonte Figueira. Tinham de seguir uma exploração agrícola tradicional e uma organização de base comunitária. João Sousa, *A Vila e os Coutos: no primeiro quartel do século XIX*, 1984 (Policopiado).

¹⁵ ADE, Núcleo Eclesiástico, Justificações de Parentesco, Mç. 34, n°208, fl. 45-47.

¹⁶ ADE, Núcleo Eclesiástico, Justificações de Parentesco, Mç. 34, n°208, fl. 54.

¹⁷ ADE, Núcleo Eclesiástico, Justificações de Parentesco, Mç. 34, n°208, fl. 73.

¹⁸ ADE, Núcleo Eclesiástico, Justificações de Parentesco, Mç. 34, n°208, fl. 71v.

¹⁹ No ano de 1798 o pai tinha cerca de 74 anos e a mãe cerca de 60. ADE, Núcleo Eclesiástico, Justificações de Parentesco, Mç. 34, n°208, fl. 73v.

²⁰ ADE, Núcleo Eclesiástico, Justificações de Parentesco, Mç. 34, n°208, fl. 2.

²¹ ADE, Núcleo Eclesiástico, Justificações de Parentesco, Mç. 34, n°208, fl. 69v-73.

²² Sobre este assunto vid., por exemplo Luís Espinha da Silveira, "Venda dos bens nacionais, estrutura da propriedade e estrutura social na região de Évora na 1ª metade do século XIX", *Análise Social*, Vol. XXVI (112), 1991, pp. 585-612.

²³ João Manuel Santana de Sousa, *História da Primeira Adega Social Portuguesa*, Viana do Alentejo, Câmara Municipal, 1993, p. 53.

²⁴ AHMVA/ACVA/K/004/Mç001-1852-1872, Inventário dos bens que o Pe. Luís António da Cruz deixou para os estabelecimentos pios, 1852, fl. 20-26.

ainda a posse de 2 quinhões de renda em outras duas herdades, de 1 quinta, de 2 hortas e de mais 2 pequenas ou médias propriedades. Possuía também a casa onde morava situada na antiga rua dos Carreiros, hoje rua Pe. Luís António da Cruz, mudança toponímica operada após a implantação da República, ocorrida em 1910²⁵. O edifício, de grandes dimensões, é atribuído por Túlio Espanca ao último terço do século XVIII²⁶. Resultara da junção de dois prédios, que comunicavam entre si no interior e estavam divididos por muro no quintal, onde existia um poço comum as ambas as propriedades. Num deles estava a capela de Nossa Senhora da Conceição, que ainda hoje existe. Em 1852 este prédio foi avaliado em 800.000 réis e o outro contíguo em 504.000 réis²⁷.

Os lucros da posse de todas estas propriedades permitiram-lhe acumular uma fortuna que usou, juntamente com as mesmas e com bens de outra natureza, para fins de beneficência, como determinou no seu testamento em 1848, o mesmo ano em que faleceu. Como consequência, na casa da rua dos Carreiros se instalou o Instituto de Piedade e Beneficência²⁸. No mesmo funciona, na atualidade, um dos lares da Santa Casa da Misericórdia, vulgarmente conhecido como lar da “Casa Pia”.

História custodial e arquivística: Os documentos do Padre Luís António da Cruz devem ter passado para o Instituto de Piedade e Beneficência aquando da sua morte e da fundação desta instituição com os seus bens. Após a extinção da Instituto a custódia da documentação deste passou para a Misericórdia, pelo que a documentação que pertenceu ao Padre Cruz foi incluída nessa incorporação.

Fonte imediata de aquisição ou transferência: A documentação do Padre Luís António da Cruz foi incorporada no arquivo da Santa Casa da Misericórdia em 1979, juntamente com a documentação do Instituto de Piedade e Beneficência.

III) Conteúdo e estrutura

Âmbito e conteúdo: Documentos pessoais do padre Luís António da Cruz, dos seus ascendentes e de particulares com os quais deve ter estabelecido relações de negócios.

Avaliação, selecção e eliminação: Não aplicável.

Ingressos adicionais: Não aplicável.

Sistema de organização: Constituição de secções a partir das gerações familiares, de subsecções a partir dos membros do casal e dos filhos e de séries em função da documentação existente. Ordenação cronológica das séries.

IV) Condições de acesso e utilização

Condições de acesso: As que forem determinadas pela Mesa Administrativa da Santa Casa da Misericórdia. O acesso e a comunicabilidade do arquivo, para além das disposições definidas internamente, atenderão a critérios de confidencialidade da informação, assim como à seguinte legislação: a) Regime Geral dos Arquivos e do Património; b) Lei de Acesso aos Documentos Administrativos; c) Lei de Protecção aos Dados Pessoais.

²⁵ Possivelmente algures entre Outubro de 1910 e o início de 1911.

²⁶ Túlio Espanca, *Inventário Artístico de Portugal: Distrito de Évora: Concelhos de Alandroal, Borba, Mourão, Portel, Redondo, Reguengos de Monsaraz, Viana do Alentejo e Vila Viçosa*, Lisboa, Academia Nacional de Belas-Artes, 1978, Tomo IX, Vol. 1., p. 444.

²⁷ AHMVA/ACVA/K/004/Mç001-1852-1872, Inventário dos bens que o Pe. Luís António da Cruz deixou para os estabelecimentos pios, 1852, fl. 19v.

²⁸ AHMVA/ACVA/K/004/Mç001-1852-1872, Inventário dos bens que o Pe. Luís António da Cruz deixou para os estabelecimentos pios, 1852, fl. 19v.

Condições de reprodução: As que forem determinadas pela Mesa Administrativa da Santa Casa da Misericórdia.

Idioma/escrita: Português

Características físicas e requisitos técnicos: A documentação encontra-se em bom estado de conservação.

Instrumentos de descrição: Fátima Farrica, *Inventário do Arquivo da Santa Casa da Misericórdia de Viana do Alentejo*, Viana do Alentejo, Santa Casa da Misericórdia, 2015.

V) Documentação associada

Existência e localização de originais: Desconhecida.

Existência e localização de cópias: Desconhecida.

Unidades de descrição relacionadas: O sistema de informação do Instituto de Piedade e Beneficência de que foi fundador.

Nota de publicação: Fátima Farrica, “Inventário do Arquivo da Santa Casa da Misericórdia de Viana do Alentejo”, *A Cidade de Évora*, II Série, nº 8, 2009, pp. 601-635, ISSN 0971-1992.

VI) Notas

Notas: Notas a Datas Extremas: A datação recua até 1546 uma vez que o sistema acumulou documentos de particulares pela via da aquisição de bens. Termina em 1845, 3 anos antes da morte do Padre Luís António da Cruz.

VII) Controlo da descrição

Notas do arquivista: Descrição arquivística elaborada por Fátima Farrica.

Regras ou convenções:

ISAD(G): Norma geral internacional de descrição arquivística adotada pelo Comité de Normas de Descrição, Adotada pelo Comitê de Normas de Descrição, Estocolmo, Suécia, 19-22 de setembro de 1999, Lisboa, Instituto dos Arquivos Nacionais / Torre do Tombo, 2004.

Orientações para a Descrição Arquivística, 2ª versão, Lisboa, DGARQ, 2007.

Orientações para a Descrição Arquivística, 3ª versão, Lisboa, DGARQ, 2011.

Data de descrição: 2014-2015

SC: A/Geração Casal

José António da Cruz

e

Maria Francisca

Código de referência: PT/ASCMVNT/PLAC/A

Título atribuído: Geração Casal. José António da Cruz e Maria Francisca

Datas extremas: 1758-1817

Nível de descrição: Secção

Dimensão e suporte: 4 mçs. e 2 docs.; papel

Âmbito e conteúdo: Documentos de José António da Cruz e de Maria Francisca, pais do Padre Luís António da Cruz.

SSC: A/José António da Cruz

Código de referência: PT/ASCMVNT/PLAC/A/A

Título atribuído: José António da Cruz

Datas extremas: 1758-1805

Nível de descrição: Subsecção

Dimensão e suporte: 3 mçs. e 1 doc.; papel

Âmbito e conteúdo: Documentos de José António da Cruz, pai do Padre Luís António da Cruz: escrituras, cartas e sentenças de arrematação e sentenças.

SR: 01 – Escrituras

Código de referência: PT/ASCMVNT/PLAC/A/A/01

Título atribuído: Escrituras

Datas extremas: 1766-1805

Nível de descrição: Série

Dimensão e suporte: 1 mç.; papel

Âmbito e conteúdo: Escrituras de José António da Cruz.

Código de referência: PT/ASCMVNT/PLAC/A/A/01/Mç01

Datas: 1766; 1769; 1772; 1774; 1775; 1783; 1794; 1796; 1804-1805.

Nível de descrição: Unidade de instalação

Dimensão e suporte: 11 docs.; papel

Âmbito e conteúdo: Escrituras de compra e venda, de aforamento e de emprazamento feitas por José António da Cruz, pai do Pe. Luís António da Cruz. Algumas têm outros documentos anexos.

SR: 02 – Cartas de arrematação

Código de referência: PT/ASCMVNT/PLAC/A/A/02

Título atribuído: Cartas de arrematação

Datas extremas: 1764-1804

Nível de descrição: Série

Dimensão e suporte: 1 mç.; papel

Âmbito e conteúdo: Cartas de arrematação de José António da Cruz

Código de referência: PT/ASCMVNT/PLAC/A/A/02/Mç01

Datas: 1764; 1772; 1775; 1786; 1804

Nível de descrição: Unidade de instalação

Dimensão e suporte: 5 docs.; papel

Âmbito e conteúdo: Cartas de arrematação de propriedades diversas feitas por José António da Cruz, pai do Pe. Luís António da Cruz

SR: 03 – Sentenças de arrematação

Código de referência: PT/ASCMVNT/PLAC/A/A/03

Título atribuído: Sentenças de arrematação

Datas extremas: 1771-1772

Nível de descrição: Série

Dimensão e suporte: 1 doc.; papel

Âmbito e conteúdo: Sentença de arrematação de José António da Cruz

Código de referência: PT/ASCMVNT/PLAC/A/A/03/Doc01

Datas: 1771-1772

Nível de descrição: Documento composto

Dimensão e suporte: 1 doc.; papel

Âmbito e conteúdo: Sentença de arrematação de propriedade por José António da Cruz, pai do Pe. Luís António da Cruz. Inclui mandados judiciais para pagamento de determinadas quantias.

SR: 04 – Sentenças

Código de referência: PT/ASCMVNT/PLAC/A/A/04

Título atribuído: Sentenças

Datas extremas: 1758-1774

Nível de descrição: Série

Dimensão e suporte: 1 mç.; papel

Âmbito e conteúdo: Sentenças de José António da Cruz

Código de referência: PT/ASCMVNT/PLAC/A/A/04/Mç01

Datas: 1758; 1774

Nível de descrição: Unidade de instalação

Dimensão e suporte: 2 docs.; papel

Âmbito e conteúdo: Sentença apostólica de dispensa matrimonial do 3º grau de consanguinidade a favor de José António da Cruz e de Maria Francisca, pais do Pe. Luís António da Cruz (1758); sentença cível de folha de partilha do herdeiro José António da Cruz por cabeça de sua mulher do que lhe coube herdar por falecimento de sua sogra e mãe Margarida Martins. Inclui recibos passados a José António da Cruz por pagamento de dívidas que tinham ficado por morte de sua sogra (1774).

SSC: B/Maria Francisca

Código de referência: PT/ASCMVNT/PLAC/A/B

Título atribuído: Maria Francisca

Datas extremas: 1806-1817

Nível de descrição: Subsecção

Dimensão e suporte: 1 mç. e 1 doc.; papel

Âmbito e conteúdo: Documentos de Maria Francisca, mãe do Padre Luís António da Cruz: escrituras e autos cíveis.

SR: 01 – Escrituras

Código de referência: PT/ASCMVNT/PLAC/A/B/01

Título atribuído: Escrituras

Datas extremas: 1806-1817

Nível de descrição: Série

Dimensão e suporte: 1 mç.; papel

Âmbito e conteúdo: Escrituras de Maria Francisca.

Código de referência: PT/ASCMVNT/PLAC/A/B/01/Mç01

Datas: 1806-1807; 1814; 1817

Nível de descrição: Unidade de instalação

Dimensão e suporte: 4 docs.; papel

Âmbito e conteúdo: Escrituras de compra e venda feitas por Maria Francisca, viúva de José António da Cruz e mãe do Pe. Luís António da Cruz.

SR: 02 – Autos cíveis

Código de referência: PT/ASCMVNT/PLAC/A/B/02

Título atribuído: Autos cíveis

Data: 1810

Nível de descrição: Série

Dimensão e suporte: 1 doc.; papel

Âmbito e conteúdo: Autos cíveis de posse de Maria Francisca.

Código de referência: PT/ASCMVNT/PLAC/A/B/02/Doc01

Data: 1810

Nível de descrição: Documento composto

Dimensão e suporte: 1 doc.; papel

Âmbito e conteúdo: Autos cíveis de posse de uma vinha, no sítio do Reguengo, por Maria Francisca, viúva de José António da Cruz e mãe do Pe. Luís António da Cruz.

SC: B/2ª Geração

Código de referência: PT/ASCMVNT/PLAC/B

Título atribuído: 2ª Geração

Datas extremas: 1819-1845

Nível de descrição: Secção

Dimensão e suporte: 1 mç. e 1 doc.; papel e pergaminho

Âmbito e conteúdo: Documentos do Pe. Luís António da Cruz.

SSC: A/Padre Luís António da Cruz

Código de referência: PT/ASCMVNT/PLAC/B/A

Título atribuído: Padre Luís António da Cruz

Datas extremas: 1819-1845

Nível de descrição: Subsecção

Dimensão e suporte: 1 mç. e 1 doc.; papel e pergaminho

Âmbito e conteúdo: Documentos do Pe. Luís António da Cruz: escrituras e autos de arrematação.

SR: 01 – Escrituras

Código de referência: PT/ASCMVNT/PLAC/B/A/01

Título atribuído: Escrituras

Datas extremas: 1819-1839

Nível de descrição: Série

Dimensão e suporte: 1 mç.; papel e pergaminho

Âmbito e conteúdo: Escrituras do Pe. Luís António da Cruz

Código de referência: PT/ASCMVNT/PLAC/B/A/01/Mç01

Datas: 1819; 1836; 1838-1839

Nível de descrição: Unidade de instalação

Dimensão e suporte: 4 docs.; papel e pergaminho

Âmbito e conteúdo: Escrituras de compra e venda feitas pelo Pe. Luís António da Cruz. Três destes documentos são cartas régias de venda de propriedades, um dos quais apresenta o selo real em chumbo.

SR: 02 – Autos de arrematação

Código de referência: PT/ASCMVNT/PLAC/B/A/02

Título atribuído: Autos de arrematação

Datas extremas: 1843-1845

Nível de descrição: Série

Dimensão e suporte: 1 doc.; papel

Âmbito e conteúdo: Auto de arrematação do Pe. Luís António da Cruz

Código de referência: PT/ASCMVNT/PLAC/B/A/02/Doc01

Datas: 1843-1845

Nível de descrição: Documento composto

Dimensão e suporte: 1 doc.; papel

Âmbito e conteúdo: Certidão de auto de arrematação da herdade dos Marmelos pelo Pe. Luís António da Cruz. Dada por petição do próprio.

SC: C/Particulares

Código de referência: PT/ASCMVNT/PLAC/C

Título atribuído: Particulares

Datas extremas: 1546-1842

Nível de descrição: Secção

Dimensão e suporte: 3 mçs. e 4 docs.; papel e pergaminho

Âmbito e conteúdo: Documentos para os quais não foi possível estabelecer ligação orgânica ao sistema. Devem ter sido acumulados no sistema por via de aquisição de bens imóveis a particulares.

SR: 01 – Escrituras

Código de referência: PT/ASCMVNT/PLAC/C/01

Título atribuído: Escrituras

Datas extremas: 1546-1842

Nível de descrição: Série

Dimensão e suporte: 1 mç.; papel e pergaminho

Âmbito e conteúdo: Escrituras entre particulares

Código de referência: PT/ASCMVNT/PLAC/C/01/Mç01

Datas: 1546; 1730; 1732; 1753; 1760-1809; 769; 1772; 1787-1788; 1807-1809; 1842

Nível de descrição: Unidade de instalação

Dimensão e suporte: 1 maço, 13 doc.; papel e pergaminho

Âmbito e conteúdo: Escrituras de compra e venda e de aforamento feitas entre particulares. Devem ter chegado ao Pe. Luís António da Cruz por via das aquisições de bens que este fez e que terão sido acompanhados das escrituras anteriores que provavam a posse desses bens pelos vendedores. O documento de 1842 é uma carta régia de venda de quatro propriedades que pertenciam à comenda de Santiago do Torrão.

SR: 02 – Autos de posse

Código de referência: PT/ASCMVNT/PLAC/C/02

Título atribuído: Autos de posse

Data: 1811

Nível de descrição: Série

Dimensão e suporte: 1 doc.; papel

Âmbito e conteúdo: Auto de posse por particular

Código de referência: PT/ASCMVNT/PLAC/C/02/Doc01

Data: 1811

Nível de descrição: Documento simples

Dimensão e suporte: 1 doc.; papel

Âmbito e conteúdo: Auto de posse da herdade da Feveireira por particular Deve ter chegado ao Pe. Luís António da Cruz por via das aquisições de bens que este fez e que terão sido acompanhados dos documentos anteriores que provavam a posse desses bens pelos vendedores.

SR: 03 – Cartas de arrematação

Código de referência: PT/ASCMVNT/PLAC/C/03

Título atribuído: Cartas de arrematação

Datas extremas: 1721-1780

Nível de descrição: Série

Dimensão e suporte: 1 mç.; papel

Âmbito e conteúdo: Cartas de arrematação por particulares

Código de referência: PT/ASCMVNT/PLAC/C/03/Mç01

Datas: 1721; 1780

Nível de descrição: Unidade de instalação

Dimensão e suporte: 3 docs.; papel

Âmbito e conteúdo: Cartas de arrematação de propriedades por particulares. Devem ter chegado ao Pe. Luís António da Cruz por via das aquisições de bens que este fez e que terão sido acompanhados das escrituras anteriores que provavam a posse desses bens pelos vendedores.

SR: 04 – Sentenças

Código de referência: PT/ASCMVNT/PLAC/C/04

Título atribuído: Sentenças

Data: 1782

Nível de descrição: Série

Dimensão e suporte: 1 doc.; papel

Âmbito e conteúdo: Sentença de arrematação por particular

Código de referência: PT/ASCMVNT/PLAC/C/04/Doc01

Data: 1782

Nível de descrição: Documento composto

Dimensão e suporte: 1 doc.; papel

Âmbito e conteúdo: Sentença de arrematação de propriedade por particular. Deve ter chegado ao Pe. Luís António da Cruz por via das aquisições de bens que este fez e que terão sido acompanhados dos documentos anteriores que provavam a posse desses bens pelos vendedores.

SR: 05 – Certidões de autos de requerimento

Código de referência: PT/ASCMVNT/PLAC/C/05

Título atribuído: Certidões de autos de requerimento

Data: 1827

Nível de descrição: Série

Dimensão e suporte: 1 doc.; papel

Âmbito e conteúdo: Certidão de autos de requerimento por particular

Código de referência: PT/ASCMVNT/PLAC/C/05/Doc01

Data: 1827

Nível de descrição: Documento simples

Dimensão e suporte: 1 doc.; papel

Âmbito e conteúdo: Certidão de autos de requerimento por particular. Deve ter chegado ao Pe. Luís António da Cruz por via das aquisições de bens que este fez e que terão sido acompanhados dos documentos anteriores que provavam a posse desses bens pelos vendedores.

SR: 06 – Certidões de documentos diversos

Código de referência: PT/ASCMVNT/PLAC/C/06

Título atribuído: Certidões de documentos diversos

Datas extremas: 1798-1835

Nível de descrição: Série

Dimensão e suporte: 1 mç.; papel

Âmbito e conteúdo: Certidões de documentos diversos relativos a particulares

Código de referência: PT/ASCMVNT/PLAC/C/06/Mç01

Datas: 1798; 1807; 1835

Nível de descrição:

Dimensão e suporte: 3 docs.; papel

Âmbito e conteúdo: Certidões de documentos diversos relativos a particulares. Dadas por petição. Devem ter chegado ao Pe. Luís António da Cruz por via das aquisições de bens que este fez e que terão sido acompanhados dos documentos anteriores que provavam a posse desses bens pelos vendedores.

SR: 07 – Provisões régias

Código de referência: PT/ASCMVNT/PLAC/C/07

Título atribuído: Provisões régias

Data: 1777

Nível de descrição: Série

Dimensão e suporte: 1 doc.; papel

Âmbito e conteúdo: Provisão de D. José.

Código de referência: PT/ASCMVNT/PLAC/C/07/Doc01

Data: 1777

Nível de descrição: Documento simples

Dimensão e suporte: 1 doc.; papel

Âmbito e conteúdo: Provisão de D. José que considera livre e alodial o ferragial situado no Serrado que era da capela de Brites Toscano, administrada por Francisco Jerónimo de Torres, porque a capela não tinha o rendimento de lei. O documento deve ter chegado ao Pe. Luís António da Cruz por via da aquisição de propriedade nesta área.

SI: D. Inês Maria Bule (IMB)

I) Identificação

Código de referência: PT/ASCMVNT/IMB

Título formal: D. Inês Maria Bule

Datas extremas: 1844-1917

Nível de descrição: Sistema de informação

Dimensão e suporte: 5 mçs.; papel

II) Contexto

Nome do produtor: D. Inês Maria Bule

História biográfica: Não existem muitos dados. Seria oriunda de Serpa, ou pelo menos os seus progenitores. Faleceu em 1913 e era solteira. Terá vivido em companhia de D. Maria de Jesus Martins Morom e ambas terão vivido algum tempo no Mosteiro do Bom Jesus. D. Inês herdou bens de D. Maria de Jesus.

História custodial e arquivística: Estes documentos pessoais terão dado entrada na Misericórdia por via da transmissão, por testamento, dos bens de D. Inês para criação de um asilo para cegas sob administração da Santa Casa.

Fonte imediata de aquisição ou transferência: Em 1913, com a morte de D. Inês e a fundação do Asilo Jesus Maria José administrado pela Santa Casa.

III) Conteúdo e estrutura

Âmbito e conteúdo: Documentação relativa a património e a contabilidade.

Avaliação, selecção e eliminação: Não aplicável.

Ingressos adicionais: Não aplicável.

Sistema de organização: Constituição de secção a partir do único membro da família identificado e de séries em função da documentação existente. Ordenação cronológica das séries.

IV) Condições de acesso e utilização

Condições de acesso: As que forem determinadas pela Mesa Administrativa da Santa Casa da Misericórdia. O acesso e a comunicabilidade do arquivo, para além das disposições definidas internamente, atenderão a critérios de confidencialidade da informação, assim como à seguinte legislação: a) Regime Geral dos Arquivos e do Património; b) Lei de Acesso aos Documentos Administrativos; c) Lei de Protecção aos Dados Pessoais.

Condições de reprodução: As que forem determinadas pela Mesa Administrativa da Santa Casa da Misericórdia.

Idioma/escrita: Português

Características físicas e requisitos técnicos: A documentação encontra-se em bom estado de conservação.

Instrumentos de descrição: Fátima Farrica, *Inventário do Arquivo da Santa Casa da Misericórdia de Viana do Alentejo*, Viana do Alentejo, Santa Casa da Misericórdia, 2015.

V) Documentação associada

Existência e localização de originais: Desconhecida.

Existência e localização de cópias: Desconhecida.

Unidades de descrição relacionadas: O sistema de informação Asilo Jesus Maria José, sistema da Santa Casa da Misericórdia e o sistema Família Martins Morom.

Nota de publicação: Não existem estudos ou publicações sobre esta personalidade.

VI) Notas

Notas: Notas a Datas Extremas: A datação avança até 1917, embora a morte de D. Inês se tenha verificado em 1913, uma vez que foram encontrados documentos que atingem esta datação entre aqueles que pertenceram a D. Inês não sendo hoje possível perceber como aí foram integrados, o que só poderá ter acontecido por intervenção de terceiros.

VII) Controlo da descrição

Notas do arquivista: Descrição arquivística elaborada por Fátima Farrica.

Regras ou convenções:

ISAD(G): Norma geral internacional de descrição arquivística adotada pelo Comité de Normas de Descrição, Adotada pelo Comitê de Normas de Descrição, Estocolmo, Suécia, 19-22 de setembro de 1999, Lisboa, Instituto dos Arquivos Nacionais / Torre do Tombo, 2004.

Orientações para a Descrição Arquivística, 2ª versão, Lisboa, DGARQ, 2007.

Orientações para a Descrição Arquivística, 3ª versão, Lisboa, DGARQ, 2011.

Data de descrição: 2014-2015

SC: A/D. Inês Maria Bule

Código de referência: PT/ASCMVNT/IMB/A

Título atribuído: D. Inês Maria Bule

Datas extremas: 1844-1917

Nível de descrição: Secção

Dimensão e suporte: 5 mçs.; papel

Âmbito e conteúdo: Documentos de D. Inês Maria Bule.

SR: 01 – Escrituras

Código de referência: PT/ASCMVNT/IMB/A/01

Título atribuído: Escrituras

Datas extremas: 1891-1913

Nível de descrição: Série

Dimensão e suporte: 1 mç.; papel

Âmbito e conteúdo: Escrituras de compra e venda, arrendamento e quitação feitas D. por D. Inês Maria Bule.

Código de referência: PT/ASCMVNT/IMB/A/01/Mç01

Datas: 1891; 1895; 1898; 1902; 1913

Nível de descrição: Unidade de instalação

Dimensão e suporte: 5 docs.; papel

SR: 02 – Documentos relativos a património

Código de referência: PT/ASCMVNT/IMB/A/02

Título atribuído: Documentos relativos a património

Datas extremas: 1896-1913

Nível de descrição: Série

Dimensão e suporte: 1 mç.; papel

Âmbito e conteúdo: Documentos relativos ao património de D. Inês Maria Bule.

Código de referência: PT/ASCMVNT/IMB/A/02/Mç01

Datas: 1896; 1898; 1901; 1902; 1907; 1913

Nível de descrição: Unidade de instalação

Dimensão e suporte: 7 docs.; papel

Âmbito e conteúdo: Documentos relativos ao património de D. Inês Maria Bule. Inclui documentos relativos ao cumprimento dos legados pios da sua amiga D. Maria de Jesus Martins Morom e à compra de jazigo destinado à mesma, de quem foi herdeira e testamenteira, e também aos restos mortais da própria.

SR: 03 – Testamentos

Código de referência: PT/ASCMVNT/IMB/A/03

Título atribuído: Testamentos

Datas extremas: 1888-1905

Nível de descrição: Série

Dimensão e suporte: 1 mç.; papel

Âmbito e conteúdo: Testamentos de D. Inês Maria Bule.

Código de referência: PT/ASCMVNT/IMB/A/03/Mç01

Datas: 1888; 1903; 1905

Nível de descrição: Unidade de instalação

Dimensão e suporte: 3 docs.; papel

SR: 04 – Recibos

Código de referência: PT/ASCMVNT/IMB/A/04

Título atribuído: Recibos

Datas extremas: 1903-1913

Nível de descrição: Série

Dimensão e suporte: 1 mç.; papel

Âmbito e conteúdo: Recibos passados a D. Inês Maria Bule.

Código de referência: PT/ASCMVNT/IMB/A/04/Mç01

Datas: 1903-1913

Nível de descrição: Unidade de instalação

Dimensão e suporte: 1 mç.; papel

SR: 05 – Documentos diversos

Código de referência: PT/ASCMVNT/IMB/A/05

Título atribuído: Documentos diversos

Datas extremas: 1844-1917

Nível de descrição: Série

Dimensão e suporte: 1 mç.; papel

Âmbito e conteúdo: Documentos diversos encontrados entre a documentação de D. Inês Maria Bule.

Código de referência: PT/ASCMVNT/IMB/A/05/Mç01

Datas: 1844; 1873-1874; 1880; 1897; 1907; 1917; [Século XX]

Nível de descrição: Unidade de instalação

Dimensão e suporte: 7 docs.; papel

Âmbito e conteúdo: Documentos diversos encontrados entre a documentação de D. Inês Maria Bule. O documento de 1844 é um alvará do Governo Civil de Évora relativo à arrematação, por particular, do edifício do **convento de São Francisco** e anexos, a 28 de Novembro de 1843.

SI: Família Martins Morom (FMM)

I) Identificação

Código de referência: PT/ASCMVNT/FMM

Título formal: Família Martins Morom

Datas extremas: 1855-1896

Nível de descrição: Sistema de informação

Dimensão e suporte: 3 mçs. e 1 doc.; papel e pergaminho

II) Contexto

Nome do produtor: Família Martins Morom

História familiar: Não existem muitos dados. João António Martins Morom, cuja mulher não foi identificada, era pai de D. Maria de Jesus Martins Morom. Esta terá vivido em companhia de D. Inês Maria Bule e ambas terão vivido no Mosteiro do Bom Jesus, sendo que D. Inês herdou bens de D. Maria de Jesus que morreu solteira.

História custodial e arquivística: Estes documentos terão passado para D. Inês Maria Bule, por via da herança que recebeu de D. Maria de Jesus Martins Morom e, depois, dado entrada na Misericórdia por via da transmissão, por testamento, dos bens de D. Inês para criação de um asilo para cegas sob administração da Santa Casa.

Fonte imediata de aquisição ou transferência: Em 1913, com a morte de D. Inês e a fundação do Asilo Jesus Maria José administrado pela Santa Casa.

III) Conteúdo e estrutura

Âmbito e conteúdo: Documentação relativa a património.

Avaliação, selecção e eliminação: Não aplicável.

Ingressos adicionais: Não aplicável.

Sistema de organização: Constituição de secções a partir das gerações familiares, de subsecções a partir dos membros do casal e dos filhos e de séries em função da documentação existente. Ordenação cronológica das séries.

IV) Condições de acesso e utilização

Condições de acesso: As que forem determinadas pela Mesa Administrativa da Santa Casa da Misericórdia. O acesso e a comunicabilidade do arquivo, para além das disposições definidas internamente, atenderão a critérios de confidencialidade da informação, assim como à seguinte legislação: a) Regime Geral dos Arquivos e do Património; b) Lei de Acesso aos Documentos Administrativos; c) Lei de Protecção aos Dados Pessoais.

Condições de reprodução: As que forem determinadas pela Mesa Administrativa da Santa Casa da Misericórdia.

Idioma/escrita: Português

Características físicas e requisitos técnicos: A documentação encontra-se em bom estado de conservação.

Instrumentos de descrição: Fátima Farrica, *Inventário do Arquivo da Santa Casa da Misericórdia de Viana do Alentejo*, Viana do Alentejo, Santa Casa da Misericórdia, 2015.

V) Documentação associada

Existência e localização de originais: Desconhecida.

Existência e localização de cópias: Desconhecida.

Unidades de descrição relacionadas: O sistema de informação de D. Inês Maria Bule.

Nota de publicação: Desconhece-se a existência de estudos ou publicações sobre esta família.

VI) Notas

Notas: Não aplicável.

VII) Controlo da descrição

Notas do arquivista: Descrição arquivística elaborada por Fátima Farrica.

Regras ou convenções:

ISAD(G): Norma geral internacional de descrição arquivística adotada pelo Comité de Normas de Descrição, Adotada pelo Comitê de Normas de Descrição, Estocolmo, Suécia, 19-22 de setembro de 1999, Lisboa, Instituto dos Arquivos Nacionais / Torre do Tombo, 2004.

Orientações para a Descrição Arquivística, 2ª versão, Lisboa, DGARQ, 2007.

Orientações para a Descrição Arquivística, 3ª versão, Lisboa, DGARQ, 2011.

Data de descrição: 2014-2015

SC: A/Geração Casal

João António Martins Morom

e
??????

Código de referência:

Título atribuído: Geração Casal. João António Martins Morom e ??????

Datas extremas: 1855-1886

Nível de descrição: Secção

Dimensão e suporte: 2 mçs.; papel e pergaminho

Âmbito e conteúdo: Documentos de João António Martins Morom (cuja mulher não foi identificada) pai de D. Maria de Jesus Martins Morom,

SSC: A/João António Martins Morom

Código de referência: PT/ASCMVNT/FMM/A/A

Título atribuído: João António Martins Morom

Datas extremas: 1855-1886

Nível de descrição: Subsecção

Dimensão e suporte: 2 mçs.; papel e pergaminho

Âmbito e conteúdo: Documentos de João António Martins Morom, pai de D. Maria de Jesus Martins Morom: cartas régias e documentos diversos relativos a património.

SR: 01 – Cartas régias de remissão e de venda de foros

Código de referência: PT/ASCMVNT/FMM/A/A/01

Título atribuído: Cartas régias de remissão e de venda de foros

Datas extremas: 1855-1886

Nível de descrição: Série

Dimensão e suporte: 1 mç.; pergaminho

Âmbito e conteúdo: Cartas régias de remissão e de venda de foros de João António Martins Morom

Código de referência: PT/ASCMVNT/FMM/A/A/01/Mç01

Datas: 1855; 1886

Nível de descrição: Unidade de instalação

Dimensão e suporte: 5 docs.; pergaminho

Âmbito e conteúdo: Cartas régias de remissão e de venda de foros. Os foros foram comprados ou remidos por João António Martins Morom, pai de D. Maria de Jesus Martins Morom.

SR: 02 – Documentos diversos relativos a património

Código de referência: PT/ASCMVNT/FMM/A/A/02

Título atribuído: Documentos diversos relativos a património

Datas extremas: 1878-1880

Nível de descrição: Série

Dimensão e suporte: 1 mç.; papel

Âmbito e conteúdo: Documentos diversos relativos a património de João António Martins Morom

Código de referência: PT/ASCMVNT/FMM/A/A/02/Mç01

Datas: 1878; 1880

Nível de descrição: Unidade de instalação

Dimensão e suporte: 3 docs.; papel

Âmbito e conteúdo: Documentos diversos relativos ao património de João António Martins Morom tais como autos de posse, certidões de registo predial e petições relativas ao rendimento colectável.

SC: B/2ª Geração

Código de referência: PT/ASCMVNT/FMM/B

Título atribuído: 2ª Geração

Datas extremas: 1887-1896

Nível de descrição: Secção

Dimensão e suporte: 1 mç. e 1 doc.; papel

Âmbito e conteúdo: Documentos de D. Maria de Jesus Martins Morom.

SSC: A/D. Maria de Jesus Martins Morom

Código de referência: PT/ASCMVNT/FMM/B/A

Título atribuído: D. Maria de Jesus Martins Morom

Datas extremas: 1887-1896

Nível de descrição: Subsecção

Dimensão e suporte: 1 mç. e 1 doc.; papel

Âmbito e conteúdo: Documentos de D. Maria de Jesus Martins Morom: testamentos e documentos diversos relativos a património.

SR: 01 – Testamentos

Código de referência: PT/ASCMVNT/FMM/B/A/01

Título atribuído: Testamentos

Data: 1895

Nível de descrição: Série

Dimensão e suporte: 1 doc.; papel

Âmbito e conteúdo: Testamento de D. Maria de Jesus Martins Morom

Código de referência: PT/ASCMVNT/FMM/B/A/01/Mç01

Data: 1895

Nível de descrição: Documento simples

Dimensão e suporte: 1 doc.; papel

Âmbito e conteúdo: Testamento de D. Maria de Jesus Martins Morom onde declara herdeira e testamenteira a sua amiga D. Inês Maria Bule.

SR: 02 – Documentos diversos relativos a património

Código de referência: PT/ASCMVNT/FMM/B/A/02

Título atribuído: Documentos diversos relativos a património

Datas extremas: 1887-1896

Nível de descrição: Série

Dimensão e suporte: 1 mç.; papel

Âmbito e conteúdo: Documentos diversos relativos a património de D. Maria de Jesus Martins Morom

Código de referência: PT/ASCMVNT/FMM/B/A/02/Mç01

Datas: 1887-1889; 1895-1896

Nível de descrição: Unidade de instalação

Dimensão e suporte: 5 docs.; papel

Âmbito e conteúdo: Documentos diversos relativos ao património de D. Maria de Jesus Martins Morom tais como escrituras, declarações de venda e certidões de registo predial. Numa das escrituras é referida também D. Gertrudes Benedita Machado de Morom, mãe de D. Maria de Jesus.

SI: D. Maria José Vasquez Fragoso (MJVF)

I) Identificação

Código de referência: PT/ASCMVNT/MJVF

Título formal: D. Maria José Vasquez Fragoso

Datas extremas: 1950-1989

Nível de descrição: Sistema de informação

Dimensão e suporte: 1 mç. e 1 doc.; papel

II) Contexto

Nome do produtor: D. Maria José Vasquez Fragoso

História biográfica: Não existem muitos dados. Era filha de José Fragoso, lavrador local que foi presidente da Câmara. Nasceu em 1915, foi irmã da Misericórdia e morreu solteira, já depois do ano 2000. Deixou em testamento bens à Misericórdia.

História custodial e arquivística: Estes documentos terão dado entrada na Misericórdia por via da transmissão, por testamento, de alguns bens de D. Maria José.

Fonte imediata de aquisição ou transferência: Pós o ano 2000 com a morte de D. Maria José e a herança de alguns bens pela Santa Casa.

III) Conteúdo e estrutura

Âmbito e conteúdo: Documentação relativa a património e um documento pessoal.

Avaliação, selecção e eliminação: Não aplicável.

Ingressos adicionais: Não aplicável.

Sistema de organização: Constituição de secção a partir do único membro da família identificado e de séries em função da documentação existente. Ordenação cronológica das séries.

IV) Condições de acesso e utilização

Condições de acesso: As que forem determinadas pela Mesa Administrativa da Santa Casa da Misericórdia. O acesso e a comunicabilidade do arquivo, para além das disposições definidas internamente, atenderão a critérios de confidencialidade da informação, assim como à seguinte legislação: a) Regime Geral dos Arquivos e do Património; b) Lei de Acesso aos Documentos Administrativos; c) Lei de Protecção aos Dados Pessoais.

Condições de reprodução: As que forem determinadas pela Mesa Administrativa da Santa Casa da Misericórdia.

Idioma/escrita: Português

Características físicas e requisitos técnicos: A documentação encontra-se em bom estado de conservação.

Instrumentos de descrição: Fátima Farrica, *Inventário do Arquivo da Santa Casa da Misericórdia de Viana do Alentejo*, Viana do Alentejo, Santa Casa da Misericórdia, 2015.

V) Documentação associada

Existência e localização de originais: Desconhecida.

Existência e localização de cópias: Desconhecida.

Unidades de descrição relacionadas: Desconhecidas.

Nota de publicação: Não existem estudos ou publicações sobre esta personalidade.

VI) Notas

Notas: Não aplicável.

VII) Controlo da descrição

Notas do arquivista: Descrição arquivística elaborada por Fátima Farrica.

Regras ou convenções:

ISAD(G): Norma geral internacional de descrição arquivística adotada pelo Comité de Normas de Descrição, Adotada pelo Comitê de Normas de Descrição, Estocolmo, Suécia, 19-22 de setembro de 1999, Lisboa, Instituto dos Arquivos Nacionais / Torre do Tombo, 2004.

Orientações para a Descrição Arquivística, 2ª versão, Lisboa, DGARQ, 2007.

Orientações para a Descrição Arquivística, 3ª versão, Lisboa, DGARQ, 2011.

Data de descrição: 2014-2015

SC: A/D. Maria José Vasquez Fragoso

Código de referência: PT/ASCMVNT/MJVF/A

Título atribuído: D. Maria José Vasquez Fragoso

Datas extremas: 1950-1989

Nível de descrição: Secção

Dimensão e suporte: 1 mç. e 1 doc.; papel

Âmbito e conteúdo: Documentos de D. Maria José Vasquez Fragoso: relativos a património e cartão de Boas Festas.

SR: 01 – Documentos diversos relativos ao património

Código de referência: PT/ASCMVNT/MJVF/A/01

Título atribuído: Documentos diversos relativos a património

Datas extremas: 1950-1989

Nível de descrição: Série

Dimensão e suporte: 1 mç.; papel

Âmbito e conteúdo: Documentos diversos relativos ao património de D. Maria José Vasquez Fragoso.

Código de referência: PT/ASCMVNT/MJVF/A/01/Mç01

Datas: 1950; 1952; 1954; 1959; 1963-1964; 1974; 1989

Nível de descrição: Unidade de instalação

Dimensão e suporte: 1 mç.; papel

Âmbito e conteúdo: Documentos diversos relativos ao património de D. Maria José Vasquez Fragoso tais como contratos, registos das dimensões das propriedades e do seu rendimento, documentos relacionados com rendimento coletável e com a contribuição predial, entre outros.

SR: 02 – Cartões de Boas Festas

Código de referência: PT/ASCMVNT/MJVF/A/02

Título atribuído: Cartão de Boas Festas

Data: 1969

Nível de descrição: Série

Dimensão e suporte: 1 doc.; papel

Âmbito e conteúdo: Cartão de Boas Festas do Pe. Venceslau Gonçalo de Almeida Gil.

Código de referência: PT/ASCMVNT/MJVF/A/02/Doc01

Data: 1969

Nível de descrição: Documento simples

Dimensão e suporte: 1 doc.; papel

SI: Vicente Emílio Massapina (VEM)

I) Identificação

Código de referência: PT/ASCMVNT/VEM

Título formal: Vicente Emílio Massapina

Datas extremas: 1902

Nível de descrição: Sistema de informação

Dimensão e suporte: 1 mç.; papel

II) Contexto

Nome do produtor: Vicente Emílio Massapina

História biográfica: Desconhecida. Apenas se sabe que foi escrivão do Instituto de Piedade e Beneficência.

História custodial e arquivística: Deduz-se que os documentos devem ter sido esquecidos por Vicente Emílio Massapina no arquivo do Instituto, uma vez que era escrivão da instituição, via pela qual chegaram ao arquivo da Misericórdia após a incorporação da documentação daquele no arquivo da Santa Casa.

Fonte imediata de aquisição ou transferência: Desconhecida. Provavelmente em 1979 quando o arquivo do Instituto foi incorporado no da Misericórdia.

III) Conteúdo e estrutura

Âmbito e conteúdo: Correspondência em nome pessoal.

Avaliação, selecção e eliminação: Não aplicável.

Ingressos adicionais: Não aplicável.

Sistema de organização: Constituição de secção a partir do único membro da família identificado e de série em função da documentação existente. Ordenação cronológica.

IV) Condições de acesso e utilização

Condições de acesso: As que forem determinadas pela Mesa Administrativa da Santa Casa da Misericórdia. O acesso e a comunicabilidade do arquivo, para além das disposições definidas internamente, atenderão a critérios de confidencialidade da informação, assim como à seguinte legislação: a) Regime Geral dos Arquivos e do Património; b) Lei de Acesso aos Documentos Administrativos; c) Lei de Protecção aos Dados Pessoais.

Condições de reprodução: As que forem determinadas pela Mesa Administrativa da Santa Casa da Misericórdia.

Idioma/escrita: Português

Características físicas e requisitos técnicos: A documentação encontra-se em bom estado de conservação.

Instrumentos de descrição: Fátima Farrica, *Inventário do Arquivo da Santa Casa da Misericórdia de Viana do Alentejo*, Viana do Alentejo, Santa Casa da Misericórdia, 2015.

V) Documentação associada

Existência e localização de originais: Desconhecida.

Existência e localização de cópias: Desconhecida.

Unidades de descrição relacionadas: O sistema de informação Instituto de Piedade e Beneficência.

Nota de publicação: Não existem estudos ou publicações sobre esta personalidade.

VI) Notas

Notas: Não aplicável.

VII) Controlo da descrição

Notas do arquivista: Descrição arquivística elaborada por Fátima Farrica.

Regras ou convenções:

ISAD(G): Norma geral internacional de descrição arquivística adotada pelo Comité de Normas de Descrição, Adotada pelo Comitê de Normas de Descrição, Estocolmo, Suécia, 19-22 de setembro de 1999, Lisboa, Instituto dos Arquivos Nacionais / Torre do Tombo, 2004.

Orientações para a Descrição Arquivística, 2ª versão, Lisboa, DGARQ, 2007.

Orientações para a Descrição Arquivística, 3ª versão, Lisboa, DGARQ, 2011.

Data de descrição: 2014-2015

SC: A/Vicente Emílio Massapina

Código de referência: PT/ASCMVNT/VEM/A

Título atribuído: Vicente Emílio Massapina

Data: 1902

Nível de descrição: Secção

Dimensão e suporte: 1 mç.; papel

Âmbito e conteúdo: Correspondência de Vicente Emílio Massapina.

SR: 01 – Correspondência recebida

Código de referência: PT/ASCMVNT/VEM/A/01

Título atribuído: Correspondência recebida

Data: 1902

Nível de descrição: Série

Dimensão e suporte: 1 mç.; papel

Âmbito e conteúdo: Correspondência recebida de remetentes diversos.

Código de referência: PT/ASCMVNT/VEM/A/01/Mç01

Data: 1902

Nível de descrição: Unidade de instalação

Dimensão e suporte: 9 docs.; papel

COL. SI: Cartografia (CART)

I) Identificação

Código de referência: PT/ASCMVNT/CART

Título atribuído: Cartografia

Datas extremas: 1962-1997

Nível de descrição: Colecção ao nível de sistema de informação

Dimensão e suporte: 6 docs.

II) Contexto

Nome do produtor: Deconhecido

História administrativa: Deconhecida. Provavelmente alguns destes mapas, apenas os da década de sessenta, poderão ter pertencido à escola masculina com documentação descrita neste inventário.

História custodial e arquivística: Deconhecida

Fonte imediata de aquisição ou transferência: Deconhecida.

III) Conteúdo e estrutura

Âmbito e conteúdo: Mapas de Portugal e Planisférios.

Avaliação, selecção e eliminação: Não aplicável.

Ingressos adicionais: Não aplicável.

Sistema de organização: Foram criadas duas séries para distribuição da documentação existente: Mapas de Portugal e Planisférios.

IV) Condições de acesso e utilização

Condições de acesso: As que forem determinadas pela Mesa Administrativa da Santa Casa da Misericórdia. O acesso e a comunicabilidade do arquivo, para além das disposições definidas internamente, atenderão a critérios de confidencialidade da informação, assim como à seguinte legislação: a) Regime Geral dos Arquivos e do Património; b) Lei de Acesso aos Documentos Administrativos; c) Lei de Protecção aos Dados Pessoais.

Condições de reprodução: As que forem determinadas pela Mesa Administrativa da Santa Casa da Misericórdia.

Idioma/escrita: Português

Características físicas e requisitos técnicos: A documentação encontra-se em bom estado de conservação excepto em alguns casos em que essa circunstância foi indicada na descrição da própria unidade.

Instrumentos de descrição: Fátima Farrica, *Inventário do Arquivo da Santa Casa da Misericórdia de Viana do Alentejo*, Viana do Alentejo, Santa Casa da Misericórdia, 2015.

V) Documentação associada

Existência e localização de originais: Desconhecida.

Existência e localização de cópias: Desconhecida.

Unidades de descrição relacionadas: Desconhecidas.

Nota de publicação: Não existem estudos ou publicações sobre estes documentos.

VI) Notas

Notas: Não aplicável.

VII) Controlo da descrição

Notas do arquivista: Descrição arquivística elaborada por Fátima Farrica.

Regras ou convenções:

ISAD(G): Norma geral internacional de descrição arquivística adotada pelo Comité de Normas de Descrição, Adotada pelo Comitê de Normas de Descrição, Estocolmo, Suécia, 19-22 de setembro de 1999, Lisboa, Instituto dos Arquivos Nacionais / Torre do Tombo, 2004.

Orientações para a Descrição Arquivística, 2ª versão, Lisboa, DGARQ, 2007.

Orientações para a Descrição Arquivística, 3ª versão, Lisboa, DGARQ, 2011.

Data de descrição: 2014-2015

SR: 01 – Mapas de Portugal

Código de referência: PT/ASCMVNT/CART/01

Título atribuído: Mapas de Portugal

Datas extremas: 1962-1996

Nível de descrição: Série

Dimensão e suporte: 4 docs.;

Âmbito e conteúdo: Mapas de Portugal continental e insular.

Código de referência: PT/ASCMVNT/CART/01/Doc01

Título formal: Carta de Portugal Insular e Ultramarino

Data: 1962

Nível de descrição: Documento simples

Dimensão e suporte: 96 cm x 110 cm; tecido e papel

Código de referência: PT/ASCMVNT/CART/01/Doc02

Título formal: Mapa de Portugal

Data: 1991

Nível de descrição: Documento simples

Dimensão e suporte: 97 cm x 68 cm; papel plastificado

Código de referência: PT/ASCMVNT/CART/01/Doc03

Título formal: Mapa de Portugal

Data: 1996

Nível de descrição: Documento simples

Dimensão e suporte: 95,5 cm x 68 cm; papel plastificado

Código de referência: PT/ASCMVNT/CART/01/Doc04

Título formal: Carta de Portugal Insular e Ultramarino

Data: [Século XX]

Nível de descrição: Documento simples

Dimensão e suporte: 96 cm x 110 cm; tecido e papel

SR: 02 – Planisférios

Código de referência: PT/ASCMVNT/CART/02

Título atribuído: Planisférios

Data: 1997

Nível de descrição: Série

Dimensão e suporte: 2 docs.;

Âmbito e conteúdo: Mapas mundo.

Código de referência: PT/ASCMVNT/CART/02/Doc01

Título formal: Mapa do mundo

Data: 1997

Nível de descrição: Documento simples

Dimensão e suporte: 69 cm x 97 cm; papel

Código de referência: PT/ASCMVNT/CART/02/Doc02

Título formal: Planisfério

Data: [Século XX]

Nível de descrição: Documento simples

Dimensão e suporte: 97 cm x 121 cm; tecido e papel

Glossário

Documento composto é a unidade organizativa de documentos, agrupados quer para utilização corrente do seu produtor, quer no decurso da organização arquivística, por se referirem a um mesmo assunto, actividade, transacção ou tramitação própria. São documentos compostos os processos (cíveis, crime, orfanológicos, de habilitação, de pessoal, de obras, entre outros), os dossiers informativos, etc.

Documento simples é a mais pequena unidade arquivística intelectualmente indivisível. São documentos simples uma carta, uma escritura, um testamento, uma fotografia, um registo sonoro, entre muitos outros.

Secção é a subdivisão de um fundo ou de um subfundo que corresponde a subdivisões orgânicas não autónomas da entidade produtora ou, quando tal não se verifica, correspondendo a uma divisão geográfica, cronológica, funcional, temática, a rubricas ou classes de um plano/quadro de classificação.

Série é o conjunto de documentos susceptíveis de serem descritos colectivamente e que, normalmente, se forma a partir de tipologias documentais comuns. Constituem-se dentro das secções, ou das subsecções quando estas existirem. Por exemplo: Actas, Correspondência Recebida, Inventários, etc.

Sistema de informação é um conjunto de informação social materializada em qualquer tipo de suporte, configurado por dois factores essenciais – a natureza orgânica (estrutura) e a natureza funcional (serviço/uso) – a que se associa um terceiro – a memória – imbricado nos anteriores. Pode ser composto por documentos de arquivo (manuscritos ou impressos, mapas, fotografias, pautas de música, etc.) e de biblioteca (livros impressos, revistas, jornais, etc.), bem como por objectos (peças de arte, mobiliário, vestuário, etc.). São organicamente produzidos e/ou acumulados e utilizados por pessoas singulares, por famílias ou por pessoas colectivas, no decurso das suas actividades e funções. Por exemplo: Sistema de informação da Santa Casa da Misericórdia de Viana do Alentejo..., etc.

Subsecção é a subdivisão da secção. Por exemplo: Serviços Administrativos, Património, Impostos, etc.

Subsérie é a subdivisão da série.

Subsistema de informação é a subdivisão de um sistema que corresponde a subdivisões administrativas ou familiares da entidade produtora, com um grau elevado de autonomia.

Unidade de instalação é o conjunto de documentos agrupados ou conservados numa mesma unidade física de cotação, instalação e inventariação. São unidades de instalação caixas, livros, maços, pastas, etc.

Fontes e Bibliografia

Fontes

Arquivo Distrital de Évora

Núcleo Eclesiástico, Justificações de Parentesco, Mç. 34, nº208.

Registos Paroquias, Viana do Alentejo, Baptismos, Lv. 10.

Registos Paroquias, Viana do Alentejo, Óbitos, Lv. 73.

Arquivo Histórico Municipal de Viana do Alentejo

AHMVA/ACVA/K/004/Mç001-1852-1872, Inventário dos bens que o Pe. Luís António da Cruz deixou para os estabelecimentos pios, 1852, fl. 4v

Arquivo da Santa Casa da Misericórdia de Viana do Alentejo.

Bibliografia

Decreto-lei 413, 27 de Setembro de 1971.

Decreto-lei nº 35:108, 7 de Novembro de 1945.

Diário da República, nº 31, III Série, 6 de Fevereiro de 1979.

ESPANCA, Túlio, *Inventário Artístico de Portugal: Distrito de Évora: Concelhos de Alandroal, Borba, Mourão, Portel, Redondo, Reguengos de Monsaraz, Viana do Alentejo e Vila Viçosa*, Lisboa, Academia Nacional de Belas-Artes, 1978, Tomo IX, Vol. 1.

FARRICA Fátima, “Inventário do Arquivo da Santa Casa da Misericórdia de Viana do Alentejo”, *A Cidade de Évora*, II Série, nº 8, 2009, pp. 601-635.

FARRICA Fátima, “Uma descrição da capela do Santíssimo Sacramento de Viana do Alentejo”, *Callipole-Revista de Cultura*, nº 19, 2011, pp. 265-273.

FARRICA Fátima, *Inventário do Arquivo Histórico Municipal de Viana do Alentejo*, Viana do Alentejo, Câmara Municipal, 2005, (Policopiado).

FERNANDES, Paula Sofia (Coord.), *Santa Casa da Misericórdia de Penafiel: Inventário do Acervo Documental*, Penafiel, Câmara Municipal de Penafiel, 2009.

ISAD(G): Norma geral internacional de descrição arquivística adotada pelo Comité de Normas de Descrição, Adotada pelo Comitê de Normas de Descrição, Estocolmo, Suécia, 19-22 de setembro de 1999, Lisboa, Instituto dos Arquivos Nacionais / Torre do Tombo, 2004.

OLIVEIRA, Marlene Alexandra Teixeira, *O Sistema de Informação de Mário Cesariny: Estudo analítico, organizativo para a sua dinamização*, Porto, Universidade do Porto, 2010 (Dissertação de Mestrado Policopiada).

Orientações para a Descrição Arquivística, 2ª versão, Lisboa, DGARQ, 2007.

Orientações para a Descrição Arquivística, 3ª versão, Lisboa, DGARQ, 2011.

SILVEIRA, Luís Espinha, "Venda dos bens nacionais, estrutura da propriedade e estrutura social na região de Évora na 1ª metade do século XIX", *Análise Social*, Vol. XXVI (112), 1991, pp. 585- 612.

SOUSA, João Manuel Santana de, *A Vila e os Coutos: no primeiro quartel do século XIX*, 1984 (Policopiado).

SOUSA, João Manuel Santana de, *História da Primeira Adega Social Portuguesa: Viana do Alentejo, 1893-1906*, Viana do Alentejo, Câmara Municipal, 1993.